ТАМОЖЕННЫЙ РЕЕСТР ОБЪЕКТОВ ИНТЕЛЛЕКТУАЛЬНОЙ СОБСТВЕННОСТИ
часть 9

Регистрационный номер по Реестру	Наименование (описание, изображение) ОИС	Наименование, номер, дата документа об охраноспособности ОИС	Наименование товаров, в отношении которых принимаются меры	Класс товаров по МКТУ/ код товаров по ТН ВЭД ТС	Сведения о правообладателе	Доверенные лица правообладателя	Срок внесения ОИС в Реестр	Номер и дата письма УТОВЭК ФТС России в таможенные органы	Примечание
02931/02651-001/ТЗ-220813	ДАЙСОН	395011 от 01.12.2009	аппараты и машины для чистки пола; пылесосы; аппараты для сухой чистки пола и ковров; устройства для чистки твердых полов; ручные пылесосы; вертикальные пылесосы; машины сушильные аппараты сушильные; сушилки для рук; аппараты для сушки рук в умывальных комнатах; автономные вентиляторы; электрические вентиляторы для персонального использования; устройства для охлаждения воздуха	07, 11/ 8418, 8508, 8516	Дайсон Рисерч Лимитед (Dyson Research Limited) адрес: Тетбери Хилл, Малмесбери, Уилтшир, SN16 0RP, Великобритания (Tetbury Hill, Malmesbury, Wiltshire, SN16 0RP, United Kingdom)	Компания «Гоулингз Интернэшнл Инк.» Почтовый адрес: 119019, г. Москва, Гоголевский бульвар, д. 11 тел: +7 (495) 787 20 70, факс: +7 (495) 787 20 71 Контактные лица: 1. Табастаева Юлианна Геннадьевна, e-mail: julianna.tabastajewa@gowlings.com 2. Ярных Юлия Анатольевна. e-mail: yulia.yarnykh@gowlings.com 3. Ароникова Мария Аркадьевна,e-mail: maria.aronikova@gowlings.com	18.05.2015	14-42/37286 от 27.08.2013	
02932/02651-002/ТЗ-220813	dyson	402171 от 26.02.2010	аппараты и машины для чистки пола; пылесосы; аппараты для сухой чистки пола и ковров; устройства для чистки твердых полов; ручные пылесосы; вертикальные пылесосы; машины сушильные аппараты сушильные; сушилки для рук; аппараты для сушки рук в умывальных комнатах; автономные вентиляторы; электрические вентиляторы для персонального использования; устройства для охлаждения воздуха	07, 11/ 8418, 8508, 8516	Дайсон Рисерч Лимитед (Dyson Research Limited) адрес: Тетбери Хилл, Малмесбери, Уилтшир, SN16 0RP, Великобритания (Tetbury Hill, Malmesbury, Wiltshire, SN16 0RP, United Kingdom)	Компания «Гоулингз Интернэшнл Инк.» Почтовый адрес: 119019, г. Москва, Гоголевский бульвар, д. 11 тел: +7 (495) 787 20 70, факс: +7 (495) 787 20 71 Контактные лица: 1. Табастаева Юлианна Геннадьевна, e-mail: julianna.tabastajewa@gowlings.com 2. Ярных Юлия Анатольевна. e-mail: yulia.yarnykh@gowlings.com 3. Ароникова Мария Аркадьевна,e-mail: maria.aronikova@gowlings.com	18.05.2015	14-42/37286 от 27.08.2013	
02933/02651-003/ТЗ-220813	DYSON	402172 от 26.02.2010	аппараты и машины для чистки пола; пылесосы; аппараты для сухой чистки пола и ковров; устройства для чистки твердых	07, 11/ 8418, 8508, 8516	Дайсон Рисерч Лимитед (Dyson Research Limited)	Компания «Гоулингз Интернэшнл Инк.» Почтовый адрес: 119019, г. Москва, Гоголевский бульвар, д.	18.05.2015	14-42/37286 от 27.08.2013	

			полов; ручные пылесосы; вертикальные пылесосы; машины сушильные аппараты сушильные; сушилки для рук; аппараты для сушки рук в умывальных комнатах; автономные вентиляторы; электрические вентиляторы для персонального использования; устройства для охлаждения воздуха		адрес: Тетбери Хилл, Малмесбери, Уилтшир, SN16 0RP, Великобритания (Tetbury Hill, Malmesbury, Wiltshire, SN16 0RP, United Kingdom)	11 тел: +7 (495) 787 20 70, факс: +7 (495) 787 20 71 Контактные лица: 1. Табастаева Юлианна Геннадьевна, e-mail: julianna.tabastajewa@gowlings.com 2. Ярных Юлия Анатольевна. e-mail: yulia.yarnykh@gowlings.com 3. Ароникова Мария Аркадьевна,e-mail: maria.aronikova@gowlings.com			
02934/02659-001/ТЗ-300813	DOM RUINART	393659 от 13.11.2009	Алкогольные напитки (за исключением пива)	33 / 220410	Компания «Эм-Эйч-Си-Эс» («MHCS»); адрес: 9, авеню де Шампейн 51200 Эперней, Франция (9, avenue de Champagne 51200 Epernay, France).	Филиал Частной компании с ограниченной ответственностью Рауз энд Ко Интернешнл (Ю.Кей.) ЛИМИТЕД; почтовый адрес: ул. Гашека, д. 7, этаж 4, офис 410, БЦ Дукат Плейс 2, Москва, 123056; контактные лица: Цыганкова Яна Вячеславовна, Кулакова Елена Анатольевна, Голицына Анна Ивановна; телефон: (495) 230 03 37; факс: (495) 230 03 38; электронная почта: ytsygankova@rouse.com ekulakova@rouse.com, agolitsyna@rouse.com	06.05.2016	14-42/38369 от 02.09.2013; 14-40/20911 от 07.05.2014	
02935/02662-001/ТЗ-300813	МОЯ СЕМЬЯ	167687/1 от 05.08.2002	Напитки фруктовые, включая ягодные и плодово-ягодные; нектары фруктовые, включая ягодные и плодово-ягодные; сок томатный; сок яблочный; соки овощные,	32 / 2007109910, 2009120001, 2009120009, 2009210000, 2009419900, 2009509009,	ООО «Нидан Соки»; адрес: 1-й Покровский проезд, 2/4, мкрн. Белая Дача, г. Котельники,	ООО «Нидан Соки»; адрес: 1-й Покровский проезд, 2/4, мкрн. Белая Дача, г. Котельники, Московская область, 140055; контактные лица: Сергей	14.02.2015	14-42/38370 от 02.09.2013; 14-40/06595 от 13.02.2014; 14-40/42230 от 04.09.2014	

			включая овощные напитки; соки фруктовые, включая ягодные и плодово-ягодные; эссенции и составы в индивидуальной расфасовке только для изготовления напитков, указанных выше.	2009719900, 2009903901, 2009903909, 2009905900, 2202901009	Московская область, 140055; ИНН: 5027196617	Леонидович Левин; телефон: (915) 428 59 08; адрес электронной почты: slevin@nidan.ru			
02936/02662-002/ТЗ-300813	Цветовое сочетание: красный, черный	300009 от 23.12.2005	Сок томатный для приготовления пищи; паста томатная Безалкогольные напитки; безалкогольные напитки фруктовые; воды минеральные [напитки], соки овощные [напитки], сок томатный [напитки], соки фруктовые.	29, 32 / 2007109910, 2009120001, 2009120009, 2009210000, 2009419900, 2009509009, 2009719900, 2009903901, 2009903909, 2009905900, 2202901009	ООО «Нидан Соки»; адрес: 1-й Покровский проезд, 2/4, мкрн. Белая Дача, г. Котельники, Московская область, 140055; ИНН: 5027196617	ООО «Нидан Соки»; адрес: 1-й Покровский проезд, 2/4, мкрн. Белая Дача, г. Котельники, Московская область, 140055; контактные лица: Сергей Леонидович Левин; телефон: (915) 428 59 08; адрес электронной почты: slevin@nidan.ru	14.02.2015	14-42/38370 от 02.09.2013; 14-40/06595 от 13.02.2014; 14-40/42230 от 04.09.2014	
02937/02576-001/ТЗ-050913	ASEA BROWN BOVERI	527478 от 07.04.1988	Приборы и инструменты научные, морские, геодезические, фотографические, кинемато-графические, оптические; электрические и электронные приборы, устройства, инструменты и оборудование (включенные в этот класс), включая предназначенные для производства, распределения и использования электричества, для машиностроения и тяговых устройств, для высокочастотной техники, связи и телекоммуникаций; радиопередающие устройства, электроннолучевые трубки, антенны; электрическая и электронная аппаратура для взвешивания, измерения, сигнализации, контроля (проверки), спасания и обучения; торговые автоматы и механизмы для разменных автоматов; банкоматы; устройства внутренней связи, кассовые аппараты, счетные машины; устройства для записи, передачи и воспроизведения звука	09 / 8536, 8537, 3926909707, 3926909808, 7326909809, 8471800000, 8481805100, 8504408105, 8504409009, 8517620001, 8523404000, 8523809500, 8525803000, 8531103000, 8531809509, 8538901000, 8538909900, 8541409000, 9015900000, 9025192000, 9025900009, 9026202009, 9027101000,	АББ Асеа Браун Бовери Лтд. (ABB Asea Brown Boveri Ltd.) адрес: Аффолтернштрассе 44, 8050 Цюрих, Швейцария (44, Affolternstrasse, CH-8050 Zurich (CH)).	Бирюлин Владимир Иванович, Александров Евгений Борисович, Казаков Вениамин Евгеньевич, адрес для переписки: ул. Большая Спасская, д. 25, стр. 3, Москва, 129090, ООО «Юридическая фирма Городисский и партнеры», тел.: (495) 937-1165, факс: (495) 937-6104, (495) 937-6123, e-mail: pat@gorodissky.ru , biriulinv@gorodissky.ru , alexandrove@gorodissky.ru , kazakovv@gorodissky.ru .	30.06.2015	14-42/39130 от 05.09.2013	

			и изображения; компьютеры; микропроцессоры, электронные устройства для обработки информации, в том числе мониторы и принтеры, приборы связи и системы, состоящие из таких приборов; магнитные носители информации, компьютерные программы, диски; оборудование для тушения огня; тиристоры, транзисторы, диоды, электрические преобразователи, статические преобразователи тока, трансформаторы; магниты; электрические сопротивления, соединения, переключатели, контакты и прерыватели, электрические линии, кабели и шины, электрические выключатели и спусковые устройства, электрораспределительные при-боры и щитки, реле и относящиеся к ним коробки; электрические конденсаторы, син-хронные конденсаторы; искровые разрядни-ки, электрические контактные разделители, электрические катушки индуктивности; токоприемники, сменные розеточные устройства для электрических трансформаторов; электрические гнезда и вводы; зарядные устройства для батарей и приборы измерения и контроля степени зарядки батарей; защитные устройства и системы для электрических реле, материалы для электрических линий и изоляторов, кабельные коробки, соединительные коробки; плавкие электрические предохранители, амперметры, измерительные инструменты и щитки, молниеотводы и материалы для них, электрические пульты управления и их компоненты; приборы акустической и оптической сигнализации, сигнальные панели, оптические устройства для поиска людей, телефонные установки, абонентское оборудование и приборы для таких телефонных	9027500000, 9027801000, 9032102000					

			систем, громкоговорители для радио и телефонов, радиоприборы и центральные радиоаппараты, а так оборудование для них, аккумуляторы; батареи, элементы и топливные батареи; электрические индикаторы и защитные устройства; электронные интегральные схемы; оптоэлектронные устройства и системы; оптоволоконные устройства и системы; фотоэлектрические элементы; системы передачи постоянного тока высокого напряжения; аппаратура и системы управления, а также распределительные и вспомогательные станции для передачи и распределения электрической энергии; электронные динамометры и измерители момента, электронные индикаторы нагрузки; электрические и электронные устройства и инструменты, предназначенные для управления, регулирования и мониторинга установок для производства, преобразова-ния, передачи и распределения электричества, промышленных систем и процессов и для управления, регулирования и мониторинга автотранспортных, авиационных и морских служб; утюги, пылесосы и полотеры; компоненты и аксессуары для любых вышеперечисленных товаров (включенных в этот класс); электронные компоненты						
02938/02576-002/ТЗ-050913	ABB Цветовое сочетание: красный, белый	664858 от 17.10.1996	Электрические и электронные приборы для передачи и распределения электрической энергии, электронные системы управления и контроля, приборы обработки электронных данных, компьютерные программы, кабели и линии, электронные системы шин, магниты, трансформаторы, электрические датчики, электрические переключатели, защитные прерыватели дефектного тока, автоматические предохранители, защитные	09 / 8536, 8537, 3926909707, 3926909808, 7326909809, 8471800000, 8481805100, 8504408105, 8504409009, 8517620001, 8523404000,	АББ Асеа Браун Бовери Лтд. (ABB Asea Brown Boveri Ltd.) адрес: Аффолтернштрассе 44, 8050 Цюрих, Швейцария (44, Affolternstrasse, CH-8050 Zurich	Бирюлин Владимир Иванович, Александров Евгений Борисович, Казаков Вениамин Евгеньевич, адрес для переписки: ул. Большая Спасская, д. 25, стр. 3, Москва, 129090, ООО «Юридическая фирма Городисский и партнеры», тел.: (495) 937-1165, факс: (495) 937-6104, (495) 937-6123, e-mail: pat@gorodissky.ru , biriulinv@gorodissky.ru , alexandrove@gorodissky.ru ,	30.06.2015	14-42/39130 от 05.09.2013	

			прерыватели, плавкие предохранители, изоляторы, конденсаторы низкого напряжения, распределителя электрических систем, элементы счетчиков, счетчики потребления энергии, регуляторы мощности для устройств изменения освещения, соединительные щитки, электрические шкафы, полупроводниковые переклю-чатели, распределительные системы высокого и низкого напряжения, контакторы-преры-ватели, реле, манометрические выключатели, штепсели и розетки, вводы, электрические измерительные приборы, устройства управ-ления и защиты для электрических сетей	8523809500, 8525803000, 8531103000, 8531809509, 8538901000, 8538909900, 8541409000, 9015900000, 9025192000, 9025900009, 9026202009, 9027101000, 9027500000, 9027801000, 9032102000	(CH)).	kazakovv@gorodissky.ru .			
02939/02576-003/ТЗ-050913	ABB	781684 от 27.03.2002	Приборы и инструменты научные, морские, геодезические, фотографические, кинемато-графические, оптические, для взвешивания, измерения, анализа, индикации, сигнализа-ции, контроля, в том числе части для всех вышеуказанных товаров, приборы и инструменты для спасания и обучения; приборы и инструменты для передачи, распределения, трансформации, накопления, регулирования или управления электрическим током, в том числе части для всех вышеуказанных товаров, приборы и инструменты для спасания и обучения; компактные диски; дистанционно за-гружаемые электронные публикации; аппаратура для записи, передачи, воспроизведения звука или изображений; приборы для обработки информации и компьютеры; микропроцессоры; программные средства; лазеры не медицинского назначения; зарядные устройства для электрических аккумуляторов; таймеры (кроме часовых механизмов); электрические конденсаторы; электрические коллекторы; электрические	09 / 8536, 8537, 3926909707, 3926909808, 7326909809, 8471800000, 8481805100, 8504408105, 8504409009, 8517620001, 8523404000, 8523809500, 8525803000, 8531103000, 8531809509, 8538901000, 8538909900, 8541409000, 9015900000, 9025192000, 9025900009, 9026202009, 9027101000, 9027500000, 9027801000, 9032102000	АББ Асеа Браун Бовери Лтд. (ABB Asea Brown Boveri Ltd.) адрес: Аффолтернштрассе 44, 8050 Цюрих, Швейцария (44, Affolternstrasse, CH-8050 Zurich (CH)).	Бирюлин Владимир Иванович, Александров Евгений Борисович, Казаков Вениамин Евгеньевич, адрес для переписки: ул. Большая Спасская, д. 25, стр. 3, Москва, 129090, ООО «Юридическая фирма Городисский и партнеры», тел.: (495) 937-1165, факс: (495) 937-6104, (495) 937-6123, e-mail: pat@gorodissky.ru , biriulinv@gorodissky.ru , alexandrove@gorodissky.ru , kazakovv@gorodissky.ru .	30.06.2015	14-42/39130 от 05.09.2013	

			зажимы; электрические кабели, линии и провода; аккумуляторные блоки и соединительные коробки; идентифи-кационные кабельные оболочки для электрических линий; кабельные короба; катушки индуктивности; магнитные носители информации; полупроводники; устройства, инструменты и оборудование, включая их части, предназначенные для производства, распределения и доставки электричества, в частности, резервной энергии; диски звукозаписи; торговые автоматы и механизмы для аппаратов с предварительной оплатой; кассовые ап-параты, счетные машины, оборудование для обработки информации и компьютеры; обо-рудование для тушения огня; электронные, магнитные и оптические запоминающие устройства, дискеты, магнитные диски, оптические диски; устройства для защиты данных; компьютерные периферийные устройства; инверторы тока; выпрямители тока; преобразователи тока; детали электрических соединений; соединительные манжеты; транзисторы, тиристоры, электрические диоды; полу-проводниковые силовые элементы; электрические трансформаторы; электрические сопротивления; распределительные щиты и шкафы; батареи, интегральные схемы переключения (чипы); платы для печатных схем; компьютерные эксплуатационные программы; приборы диагностики (кроме медицинских); приборы для дистанционного управления; устройства подавления помех; запоми-нающие устройства для приборов обработки данных; щитки и пульты переключения; переключатели; электрические реле; модемы; электромонтажные короба; соединители для					

			электрических линий; электрические приборы измерения и регулирования в вилле регуляторов напряжения; датчики; плавкие предохранители и защитные электрические устройства, включенные в этот класс; соединительные и распределительные щиты; тензометры; счетчики; выключатели тока; приборы измерения и дозировки; электрические распределительные системы; электрические и электронные системы для (дистанционного) управления промышленными автоматизированными процессами, в том числе электронные индикаторные панели, а также акустиче-ские и оптические сигнализаторы, панели управления, распределительные пульты, кабели и кнопки управления; системы и аппаратура для передачи, распределения и управления электрическим током, включенные в этот класс, в частности, электрические распределительные системы высокого напряжения, среднего напряжения, низкого напряжения и системы передачи постоянного тока высокого напряжения; воздушные линии электропередачи; трансформаторы, электрические силовые реакторы и их компоненты; распределительные трансформаторы; силовые переключатели; розетки; солнечные элементы						
02940/02576-004/ТЗ-050913	Цветовое сочетание: красный, белый	781902 от 27.03.2002	Приборы и инструменты научные, морские, геодезические, фотографические, кинемато-графические, оптические, для взвешивания, измерения, анализа, индикации, сигнализации, контроля, в том числе части для всех вышеуказанных товаров, приборы и инструменты для спасания и обучения; приборы и инструменты для передачи, распределения, трансформации, накопления, регулирования или	09 / 8536, 8537, 3926909707, 3926909808, 7326909809, 8471800000, 8481805100, 8504408105, 8504409009, 8517620001, 8523404000,	АББ Асеа Браун Бовери Лтд. (ABB Asea Brown Boveri Ltd.) адрес: Аффолтернштрассе 44, 8050 Цюрих, Швейцария (44, Affolternstrasse, CH-8050 Zurich	Бирюлин Владимир Иванович, Александров Евгений Борисович, Казаков Вениамин Евгеньевич, адрес для переписки: ул. Большая Спасская, д. 25, стр. 3, Москва, 129090, ООО «Юридическая фирма Городисский и партнеры», тел.: (495) 937-1165, факс: (495) 937-6104, (495) 937-6123, e-mail: pat@gorodissky.ru , biriulinv@gorodissky.ru ,	30.06.2015	14-42/39130 от 05.09.2013	

			управления электрическим током, в том числе части для всех вышеуказанных товаров, приборы и инструменты для спасания и обучения; компактные диски; дистанционно за-гружаемые электронные публикации; аппаратура для записи, передачи, воспроизведения звука или изображений; приборы для обработки информации и компьютеры; микропроцессоры; программные средства; лазеры не медицинского назначения; зарядные устройства для электрических аккумуляторов; таймеры (кроме часовых механизмов); электрические конденсаторы; электрические коллекторы; электрические зажимы; электрические кабели, линии и провода; аккумуляторные блоки и соединительные коробки; идентифи-кационные кабельные оболочки для электрических линий; кабельные короба; катушки индуктивности; магнитные носители информации; полупроводники; устройства, инструменты и оборудование, включая их части, предназначенные для производства, распределения и доставки электричества, в частности, резервной энергии; диски звукозаписи; торговые автоматы и механизмы для аппаратов с предварительной оплатой; кассовые ап-параты, счетные машины, оборудование для обработки информации и компьютеры; обо-рудование для тушения огня; электронные, магнитные и оптические запоминающие устройства, дискеты, магнитные диски, оптические диски; устройства для защиты данных; компьютерные периферийные устройства; инверторы тока; выпрямители тока; преобразователи тока; детали электрических соединений; соединительные манжеты;	8523809500, 8525803000, 8531103000, 8531809509, 8538901000, 8538909900, 8541409000, 9015900000, 9025192000, 9025900009, 9026202009, 9027101000, 9027500000, 9027801000, 9032102000	(СН)).	alexandrove@gorodissky.ru , kazakovv@gorodissky.ru .			

			транзисторы, тиристоры, электрические диоды; полу-проводниковые силовые элементы; электрические трансформаторы; электрические сопротивления; распределительные щиты и шкафы; батареи, интегральные схемы переключения (чипы); платы для печатных схем; компьютерные эксплуатационные программы; приборы диагностики (кроме медицинских); приборы для дистанционного управления; устройства подавления помех; запомнающие устройства для приборов обработки данных; щитки и пульты переключения; переключатели; электрические реле; модемы; электромонтажные короба; соединители для электрических линий; электрические приборы измерения и регулирования в вилле регуляторов напряжения; датчики; плавкие предохранители и защитные электрические устройства, включенные в этот класс; соединительные и распределительные щиты; тензометры; счетчики; выключатели тока; приборы измерения и дозировки; электрические распределительные системы; электрические и электронные системы для (дистанционного) управления промышленными автоматизированными процессами, в том числе электронные индикаторные панели, а также акустиче-ские и оптические сигнализаторы, панели управления, распределительные пульты, кабели и кнопки управления; системы и аппаратура для передачи, распределения и управления электрическим током, включенные в этот класс, в частности, электрические распределительные системы высокого напряжения, среднего напряжения, низкого напряжения и системы передачи постоянного тока высокого					

			напряжения; воздушные линии электропередачи; трансформаторы, электрические силовые реакторы и их компоненты; распределительные трансформаторы; силовые переключатели; розетки; солнечные элементы						
02941/02576-005/ТЗ-050913	ABB	781685 от 27.03.2002	Приборы и инструменты научные, морские, геодезические, фотографические, кинемато-графические, оптические, для взвешивания, измерения, анализа, индикации, сигнализа-ции, контроля, в том числе части для всех вышеуказанных товаров, приборы и инструменты для спасания и обучения; приборы и инструменты для передачи, распределения, трансформации, накопления, регулирования или управления электрическим током, в том числе части для всех вышеуказанных товаров, приборы и инструменты для спасания и обучения; компактные диски; дистанционно за-гружаемые электронные публикации; аппаратура для записи, передачи, воспроизведения звука или изображений; приборы для обработки информации и компьютеры; микропроцессоры; программные средства; лазеры не медицинского назначения; зарядные устройства для электрических аккумуляторов; таймеры (кроме часовых механизмов); элек-трические конденсаторы; электрические коллекторы; электрические зажимы; электрические кабели, линии и провода; аккумуляторные блоки и соединительные коробки; идентификационные кабельные оболочки для электрических линий; кабельные короба; катушки индуктивности; магнитные носители информации; полупроводники; устройства, инструменты и оборудование, включая их части, предназначенные для производства, рас-пределения и доставки	09 / 8536, 8537, 3926909707, 3926909808, 7326909809, 8471800000, 8481805100, 8504408105, 8504409009, 8517620001, 8523404000, 8523809500, 8525803000, 8531103000, 8531809509, 8538901000, 8538909900, 8541409000, 9015900000, 9025192000, 9025900009, 9026202009, 9027101000, 9027500000, 9027801000, 9032102000	АББ Асеа Браун Бовери Лтд. (ABB Asea Brown Boveri Ltd.) адрес: Аффолтернштрассе 44, 8050 Цюрих, Швейцария (44, Affolternstrasse, CH-8050 Zurich (CH)).	Бирюлин Владимир Иванович, Александров Евгений Борисович, Казаков Вениамин Евгеньевич, адрес для переписки: ул. Большая Спасская, д. 25, стр. 3, Москва, 129090, ООО «Юридическая фирма Городисский и партнеры», тел.: (495) 937-1165, факс: (495) 937-6104, (495) 937-6123, e-mail: pat@gorodissky.ru , biriulinv@gorodissky.ru , alexandrove@gorodissky.ru , kazakovv@gorodissky.ru .	30.06.2015	14-42/39130 от 05.09.2013	

			электричества, в частности, резервной энергии; диски звукозаписи; торговые автоматы и механизмы для аппаратов с предварительной оплатой; кассовые ап-параты, счетные машины, оборудование для обработки информации и компьютеры; обо-рудование для тушения огня; электронные, магнитные и оптические запоминающие устройства, дискеты, магнитные диски, оптические диски; устройства для защиты данных; компьютерные периферийные устройства; инверторы тока; выпрямители тока; преобразователи тока; детали электрических соединений; соединительные манжеты; транзисторы, тиристоры, электрические диоды; полу-проводниковые силовые элементы; электрические трансформаторы; электрические сопротивления; распределительные щиты и шкафы; батареи, интегральные схемы переключения (чипы); платы для печатных схем; компьютерные эксплуатационные программы; приборы диагностики (кроме медицинских); приборы для дистанционного управления; устройства подавления помех; запоми-нающие устройства для приборов обработки данных; щитки и пульты переключения; переключатели; электрические реле; модемы; электромонтажные короба; соединители для электрических линий; электрические приборы измерения и регулирования в вилле регуляторов напряжения; датчики; плавкие предохранители и защитные электрические устройства, включенные в этот класс; соединительные и распределительные щиты; тензометры; счетчики; выключатели тока; приборы измерения и дозировки; электрические распределительные					

			системы; электрические и электронные системы для (дистанционного) управления промышленными автоматизированными процессами, в том числе электроные индикаторные панели, а также акустические и оптические сигнализаторы, панели управления, распределительные пульты, кабели и кнопки управления; системы и аппаратура для передачи, распределения и управления электрическим током, включенные в этот класс, в частности, электрические распреде-лительные системы высокого напряжения, среднего напряжения, низкого напряжения и системы передачи постоянного тока высокого напряжения; воздушные линии электропередачи; трансформаторы, электрические силовые реакторы и их компоненты; распределительные трансформаторы; силовые переключатели; розетки; солнечные элементы						
02942/02675-001/ТЗ-060913		690525 от 27.02.1998	ром	33 / 2204, 2205, 2206, 2207, 2208	Компания «Гавана Клаб Холдинг С.А.» («Havana Club Holding S.A.»); адрес: 5, рю Эжен Рупперт Л-2453, Люксембург (5, Rue Eugène Ruppert L-2453, Luxembourg).	Некоммерческое партнерство «Адвокатское бюро «Шевырев и партнеры»; почтовый адрес: ул. Русаковская, д. 13, Москва, 107140; контактные лица: Шевырев Сергей Васильевич, Кокурин Игорь Павлович; телефон: (495) 639 99 33; факс: (495) 909 99 39; адрес электронной почты: info@shevyrev.com	15.09.2015	14-42/39582 от 09.09.2013; 14-40/43477 от 11.09.2014	

02943/02679-001/ТЗ-090913	sanita САМАРА	409036 от 20.95.2010	писсуары; раковины; сиденья для туалетов; умывальники [части санитарно-технического оборудования]; унитазы для туалетов	11/ 6910900000, 9403609009, 7009910000	Общество с ограниченной ответственностью «Самарский Стройфарфор», 442528, Самарская область, Волжский район, пос. Стройкерамика	Представители правообладателя: Бурмистрова Анна Викторовна, тел. 8469992003 (04), факс: 8469991163, адрес: 443528, Самарская область, Волжский р-н, пос. Стройкерамика, E-mail: samara.stfarfor@versio.ru, law1@farphor.ru; Кривов Александр Валерьевич, тел. 8469992003 (04), факс: 8469991163, адрес: 443528, Самарская область, Волжский р-н, пос. Стройкерамика, E-mail: samara.stfarfor@versio.ru, oop@farphor.ru	22.02.2014	14-42/39890 от 10.09.2013	Срок истек
02944/02682-001/ТЗ-090913	GYRO	445110 от 03.10.2011	автомобили [игрушки]; бассейны игрушечные; бутылочки с соской для кукол; волчки [игрушки]; головоломки из набора элементов для составления картины; дельтапланы; диски [игрушки]; домики для кукол; елки новогодние искусственные; змеи бумажные; игра с пиньятами; игрушки; игрушки для домашних животных; игрушки плюшевые; игрушки с подвижными частями или передвижные; игрушки с сюрпризом для розыгрышей; игры автоматические без использования телевизионных приемников; игры в фанты; игры настольные; игры с кольцами; игры; калейдоскопы; камеры для мячей для игр; карты игральные; качалки-лошади [игрушки]; качели; колокольчики для новогодних елок; комнаты для кукол; конструктор; конфетти; конфеты-хлопушки; кровати для кукол; кубики; куклы; ласты для плавания; маски карнавальные; маски театральные; модели транспортных средств уменьшенные; мячи для игры; одежда для кукол; пазлы;	28/ 9503007500, 9503007900	Индивидуальный предприниматель Сохацкий Олег Витальевич (ИНН 502700016885, ОГРН 305502707000162); Адрес регистрации: 140070, Московская область, Люберецкий р-н, пос. Томилино, ул. Гаршина 9/а-8-13; почтовый адрес: 117105, Москва, Варшавское шоссе, д.26, офис 408	Пастушкова Лилия Викторовна, тел. +7 495 258-88-70, вн. 1141/1142, +7-962-363-08-59, факс + 7 (495) 258-88-70, 117105, Москва, Варшавское шоссе, д.26, офис 408, L_pastushkova@1toys.ru	10.06.2014	14-42/39891 от 10.09.2013	

			парапланы; пистолеты игрушечные; пистолеты пневматические [игрушки]; пистоны [игрушки]; пистоны для игрушечных пистолетов; погремушки; подковы для игр; подсвечники для новогодних елок; подставки для новогодних елок; приспособления для намотки веревок для бумажных змеев; приспособления для пускания мыльных пузырей [игрушки]; ракетки; самокаты [игрушки]; сачки для бабочек; триктрак [игра]; украшения для новогодних елок [за исключением электрических лампочек, свечей и кондитерских изделий]; устройства для электронных игр [за исключением устройств с обязательным использованием телевизионных приемников]; фишки для игр; шарики для игр; шары для игр; шары со снежинками; шахматы; шашки						
02945/02586-001/ТЗ-100913	PIATNIK	102250 от 05.02.1992	Игральные карты Игры, игрушки	16, 28 / 3926, 4819, 4823, 4911, 8543, 9503, 9504, 9505	Винер Шпилькартенфабрик Ферд. Пиатник унд Зёне (Wiener Spielkartenfabrik Ferd. Piatnik & Söhne) адрес: ул. Хюттельдорфер 229-231, A-1140 Вена, Австрия (Hütteldorfer Str. 229-231, A-1140 Wien, Austria).	ООО «ЮНИТОЙС МСК» адрес: ул. Мневники, д. 7, корп. 2, Москва, 123308, тел.: (495) 778-7071, (495) 276-0286, факс: (499) 946-4616, e-mail: vadim@kiryukhin.com , генеральный директор: Шерстнев Алексей Николаевич.	31.07.2014	14-42/40202 от 11.09.2013	
02946/02587-001/ТЗ-100913	ACTIVITY	325054 от 23.04.2007	Игры, игры командные/групповые, игры для вечеринок	28 / 3926, 4819, 4823, 4911, 8543, 9503, 9504, 9505	Винер Шпилькартенфабрик Ферд. Пиатник унд Зёне (Wiener Spielkartenfabrik Ferd. Piatnik &	ООО «ЮНИТОЙС МСК» адрес: ул. Мневники, д. 7, корп. 2, Москва, 123308, тел.: (495) 778-7071, (495) 276-0286, факс:	31.07.2014	14-42/40201 от 11.09.2013	

					Söhne) адрес: ул. Хюттельдорфер 229-231, A-1140 Вена, Австрия (Hütteldorfer Str. 229-231, A-1140 Wien, Austria).	(499) 946-4616, e-mail: vadim@kiryukhin.com , генеральный директор: Шерстнев Алексей Николаевич.			
02947/02531-001/ТЗ-110913	Р.Л. Файн Чем Цветовое сочетание: черный	442719 от 11.08.2011	Альдегиды для фармацевтических целей; аминокислоты для ветеринарных целей; аминокислоты для медицинских целей; антибиотики; ацетаты для фармацевтических целей; бактерициды; бальзамы для медицинских целей; вакцины; глицерин для медицинских целей; глицерофосфаты; гормоны для медицинских целей; камфора для медицинских целей; капсулы для лекарств; капсулы для фармацевтических целей; карамельки для медицинских целей; кардонил [противопаразитарное средство]; кислоты для фармацевтических целей; конфеты лекарственные; корни лекарственные; крахмал для диетических или фармацевтических целей; культуры микроорга-низмов для медицинских или ветеринарных целей; лактоза; лекарства от запоров; лецитин для медицинских целей; лосьоны для ветеринарных	05 / 2921	Р.Л. ФАЙН ЧЕМ (R.L. Fine Chem) адрес: Рей Хаус, Х.И.Г. №2000, около полицейского участка Йелаханка Нью Таун, Бангалор - 560 106, Индия (Ray House, № 2000, HIG, Near to Yelahanka New Police Station, Bangalore - 560 106, India).	Контактные лица: 1. Щербакова Людмила Ивановна (генеральный директор ООО «Индукерн-Рус»), тел./факс: +7 (495) 228-0696, моб. тел.: +7 (985) 767-3769, e-mail: greenlists@list.ru , 2. Волков Евгений Анатольевич (зам. генерального директора ООО «Индукерн-Рус»), тел./факс: +7 (495) 228-0696, моб. тел.: +7 (985) 766-5804, e-mail: co37@indukern.ru , 3. Борисова Екатерина Викторовна (руководитель отдела логистики ООО «Индукерн-Рус»), тел./факс: +7 (495) 228-0696, моб. тел.: +7 (985) 117-9960, e-mail: borisova@indukern.ru .	21.02.2015	14-42/40142 от 11.09.2013, 14-40/05256 от 06.02.2014, 14-40/31051 от 03.07.2014	

			целей; лосьоны для собак; лосьоны для фармацевтических целей; магнезия для фармацевтических целей; мази; мази для фармацевтических целей; мази от солнечных ожогов; мази, предохраняющие от обморожения для фармацевтических целей; масла для защиты от слепней, оводов; масла лекарственные; масло камфорное для медицинских целей; масло касторовое для медицинских целей; масло терпентинное для фармацевтических целей; масло укропное для медицинских целей; медикаменты; медикаменты для ветеринарных целей; медикаменты для человека; микстуры; молочные ферменты для фармацевтических целей; мята для фармацевтических целей; напитки диетические для медицинских целей; настои лекарственные; настойка эвкалипта для фармацевтических целей; настойки для медицинских целей; препараты антидиуретические; препараты бакте-риальные для медицинских и ветеринарных целей; препараты бактериологические для медицинских или ветеринарных целей;						

			препараты бальзамические для медицинских целей; препараты белковые для медицинских целей; препараты биологические для ветеринарных целей; препараты биологические для медицинских целей; препараты ветеринарные; препараты висмута для фармацевтических целей; препараты витаминные; препараты диагностические для медицинских целей; препараты для ванн лечебные; препараты для лечения геморроя; препараты для обработки ожогов; препараты для расширения бронх; препараты для стерилизации; препараты для удаления перхоти фармацевтические; препараты для уничтожения вредных животных; препараты для уничтожения вредных расте-ний; препараты для ухода за кожей фармацевтические; препараты лекарственные для ванн; препараты противоспоровые; препараты с микроэлементами для человека или живот-ных; препараты сульфамидные лекарственные; препараты фармацевтические; препараты фармацевтические от солнечных ожогов; препараты ферментативные						

			для ветеринарных целей; препараты ферментативные для медицинских целей; препараты химико-фармацевтические; препараты химические для ветеринарных целей; препараты химические для медицинских целей; препараты химические для фармацевтических целей						
02948/02532-001/ТЗ-110913	Минжонг	437504 от 19.05.2011	Антибиотики; бактерициды; капсулы для лекарств; капсулы для фармацевтических целей; культуры микроорганизмов для ме-дицинских или ветеринарных целей; меди-каменты; медикаменты для ветеринарных целей; медикаменты для человека; препара-ты бактериальные для медицинских и вете-ринарных целей; препараты бактериологи-ческие для медицинских или ветеринарных целей; препараты ветеринарные; препараты для лечения геморроя; препараты фарма-цевтические; препараты ферментативные для ветеринарных целей; препараты фер-ментативные для медицинских целей; пре-параты химико-фармацевтические; препара-ты химические для ветеринарных целей; препараты химические для медицинских целей; препараты химические для фарма-цевтических целей	05 / 2941	Женгжоу Минжонг Фармасьютикал Ко., Лтд. (Zhengzhou Minzhong Pharmaceutical Co., Ltd.) адрес: Зона развития Сечжуанб Чжунмоу Каунтиб Чжэнчжоу, Хенан, Китай (Development Area of Xiezhuang, Zhengmou County, Zhengzhou, Henan, China).	Контактные лица: 1. Щербакова Людмила Ивановна (генеральный директор ООО «Индукерн-Рус»), тел./факс: +7 (495) 228-0696, моб. тел.: +7 (985) 767-3769, e-mail: greenlists@list.ru , 2. Волков Евгений Анатольевич (зам. генерального директора ООО «Индукерн-Рус»), тел./факс: +7 (495) 228-0696, моб. тел.: +7 (985) 766-5804, e-mail: co37@indukern.ru , 3. Борисова Екатерина Викторовна (руководитель отдела логистики ООО «Индукерн-Рус»), тел./факс: +7 (495) 228-0696, моб. тел.: +7 (985) 117-9960, e-mail: borisova@indukern.ru .	03.07.2015	14-42/40141 от 11.09.2013, 14-40/05257 от 06.02.2014, 14-40/31053 от 03.07.2014	

02949/02536-001/ТЗ-110913	Цветовое сочетание: белый, красный	464190 от 13.06.2012	Антибиотики; бактерициды; бальзамы для медицинских целей; вакцины; вещества диетические для медицинских целей; капсулы для лекарств; капсулы для фармацевтических целей; мази; мази для фармацевтических целей; медикаменты; медикаменты для человека; микстуры; настои лекарственные; настойки для медицинских целей; препараты антидиуретические; препараты бактериальные для медицинских и ветеринарных целей; препараты бактериологические для меди-цинских целей; препараты белковые для меди-цинских целей; препараты биологические для медицинских целей; препараты витаминные; препараты диагностические для медицинских целей; препараты для лечения геморроя; препараты для обработки ожогов; препараты для расширения бронх; препараты для ухода за кожей фармацевтические; препараты лекарственные для ванн; препараты с микроэлементами для человека; препараты сульфамидные лекарственные; препараты фармацевтические; препараты ферментативные	05 / 2941, 2934	Наньцзин Байцзинюй Фармасьютикал Ко., Лтд. (Nanjing Baijingyu Pharmaceutical Co., Ltd.) адрес: № 1 Хуэйчжун Роуд, Наньцзин, Зона Экономического и технического Развития, Наньцзин, Китай (№ 1 Huizhong Road, Nanjing Economic & Technical Development zone, Nanjing, China).	Контактные лица: 1. Щербакова Людмила Ивановна (генеральный директор ООО «Индукерн-Рус»), тел./факс: +7 (495) 228-0696, моб. тел.: +7 (985) 767-3769, e-mail: greenlists@list.ru , 2. Волков Евгений Анатольевич (зам. генерального директора ООО «Индукерн-Рус»), тел./факс: +7 (495) 228-0696, моб. тел.: +7 (985) 766-5804, e-mail: co37@indukern.ru , 3. Борисова Екатерина Викторовна (руководитель отдела логистики ООО «Индукерн-Рус»), тел./факс: +7 (495) 228-0696, моб. тел.: +7 (985) 117-9960, e-mail: borisova@indukern.ru .	10.04.2014	14-42/40381 от 12.09.2013	

			для медицинских целей; препараты химико-фармацевтические; препараты химические для медицинских целей; препараты химические для фармацевтических целей; препараты, используемые при обморожении; продукты белковые пищевые для медицинских целей; продукты диетические пищевые для медицинских целей; резинка жевательная для медицинских целей; сиропы для фармацевтических целей; снотворные; соли для медицинских целей; соли калия для медицинских целей; соли натрия для медицинских целей; средства анестезирующие; средства антисептические; средства болеутоляющие; средства вспомога-тельные для медицинских целей; средства вяжущие; средства глистогонные; средства жаропонижающие; средства кровоочистительные; средства нарывные; средства от головной боли; средства противопаразитарные; средства слабительные; средства тонизирующие [лекарственные препараты]; средства укрепляющие нервы; средства, способствующие пищеварению, фармацевтические;					

			стероиды; транквилизаторы; эликсиры						
02950/02686-001/ТЗ-110913		82413 от 01.02.1988	металлические замки, фурнитура для мебели, опоры и решетки; художественные изделия из обычных металлов сувениры (брелоки) для открывания бутылок и банок	06, 08/ 8300 00 00 00, 8301 00 00 00, 8301 10 00 00, 8301 20 00 00, 8301 20 00 01, 8301 20 00 09, 8301 30 00 00, 8301 40 00 00, 8301 40 11 00, 8301 40 19 00, 8301 40 90 00, 8301 50 00 00, 8301 60 00 00, 8301 60 00 01, 8301 60 00 09, 8301 70 00 00	ОАО «Чебоксарский агрегатный завод» адрес: проспект Мира, 1, г. Чебоксары, Чувашская республика, 428022	ООО «Железная Мануфактура Урала» ИНН 3254508308 КПП 771301001 адрес: ул. Дубнинская, д. 81А, стр. 1, Москва, 127411 тел.: (495) 955 92 73, моб. тел.: (903) 322 22 07, e-mail: alekseev.v.v@tplants.com контактное лицо: Владимир Владиславович Алексеев	01.07.2015	14-42/40376 от 12.09.2013	
02951/02622-001/ТЗ-031013	ПАНДЕКТ PANDECT	311323 от 28.07.2006	Аппаратура телеуправления; электрическая аппаратура для наблюдения и контроля; аппараты внутренней связи; видеотелефоны; видеоэкраны; датчики; детекторы; детекторы дыма; дистанционные разъединители; запоры дверные электрические; звонки сигнальные электрические; звуковые сигнальные устройства; записывающая аппаратура; индикаторы (электрические); устройства тревожной сигнализации; коммутаторы; микрофоны; переговорные устройства (внутренние); передатчики дальней (дистанционной) связи; передатчики сигналов электронных; программы, записанные для вычислительных машин; пульты управления электрические; радиопередатчики (дальней связи); радиоприемники; радиостанции; светосигнальные аппараты мигающие (проблесковые); сигнализаторы пожаров; сигнализация световая или механическая; сигнальные панели, щиты светящиеся или механические; охранная сигнализация для предупреждения краж; сигнальные устройства,	09, 12 / 8530, 8531, 8537	ООО «Завод Опытного Приборостроения » адрес: ул. Кирова, 20а, г. Калуга, 248600, ИНН 4027050609.	Контактное лицо: Нечаев Иван Анатольевич, тел.: (910) 428-5523, e-mail: nia@alarmtrade.ru , адрес: 142784, Москва, дер. Румянцево, Киевское шоссе, стр. 1, Бизнес-парк «Румянцево», корп. Б, подъезд 7, этаж 9, оф. 909-Б, ООО «Аларм Трейд».	31.07.2014	14-42/44066 от 03.10.2013	

			используемые при тумане; фары; сирены; устройства и аппаратура для дистанционного управления; электрические устройства для предотвращения краж; щиты электрические; коммутационные аппараты электрические; электрические замки, запоры; электрические устройства для закрывания дверей; электрические устройства для открывания дверей; вы-числительные машины; компьютеры; микропроцессоры; мониторы; клавиатуры компьютеров; ноутбуки; запоминающие устройства на магнитных лентах и блоки памяти для вычислительных машин; печатающие устройства вычислительных машин; программное обеспечение вычислительных машин; программное обеспечение вычислительных машин; про-граммы оперативного обслуживания и устройства сопряжения для вычислительных машин; диски гибкие; диски магнитные; диски оптические; диски счетные; дисководы для компьютеров; дисководы для компьютеров с автоматической сменой дисков; компакт-диски; компакт-диски (аудио-видео); магнитные, оптические носители информации и процессоры Звуковые сигнальные и противоугонные устройства для транспортных средств, сиг-нальные устройства, предохраняющие от кражи						
02952/02724-001/ТЗ-041013	MARQUIS	800530 от 30.12.2002	Насосы (машины), вакуумные насосы (машины), насосы центробежные, насосы пневматические, оросители насосы сжатого воздуха, насосы (детали машин, двигателей или моторов), клапаны (детали машин)	07, 09/ 8413, 8414, 8481, 8532	Компания «Чжэцзян Тимс Интернешенл Экономик энд Текникал Коупэрейшен Ко., Лтд.» («Zhejiang TEAMS International	ООО «Юридическая компания «Усков и Партнеры» Гревцова Анна Александровна – руководитель отдела по борьбе с контрафактной продукцией Адрес: 115035, г. Москва,	02.10.2015	14-42/45049 от 09.10.2013	

			Конденсаторы электрические		Economic and Technical Cooperation Co., LTD») Адрес-18, Чжотонг Ксайанг Шжангжанг Лу, Нингро, Чженжанг 315040 (18, Zhaotong Xiang, Changjiang Lu, Xingan, Ningbo Zhejiang 315040)	ул. Садовническая, д. 76/71, стр.1, тел./факс: (495) 647-0023, 647-0053,e-mail: Anna.Grevtsova@uskov.ru			
02953/02680-001/ТЗ-240913	**ROOMBA**	401983 от 25.02.2010	машины-автоматы для ухода за внутренней поверхностью (интерьером) жилых помещений и коммерческих строений, а также используемые при осуществлении военных операций; роботы для чистки, предназначенные для бытового использования; машины-автоматы для ухода за внутренней поверхностью (интерьером) жилых помещений, а именно пылесосы; роботизированные устройства для чистки, а именно роботы; пульты дистанционного управления для роботов, включенные в 07 класс пульты дистанционного управления для пылесосов; детали и комплектующие для автоматизированных пылесосов и роботов для ухода за внутренней поверхностью (интерьером) жилых помещений и коммерческих строений; зарядные устройства для пылесосов; запасные части и комплектующие для машин-автоматов для ухода за внутренней поверхностью (интерьером) жилых помещений	07, 09/ 8508110000, 8507400000, 8504405509	Компания АйРобот Корпорейшн, корпорация штата Делавэр, 8 Кросби Драйв, Бэдфорд, Массачусетс 01730, США (IRobot Corporation, a Delaware corporation, 8 Crosby Drive, Bedford, Massachusetts 01730, USA)	ООО Компания «НоркПалм», контактные лица: 1. Бондарев Владимир Львович, директор; 2. Титов Сергей Владимирович, коммерческий директор; 3. Посланчик Павел Вячеславович, руководитель проекта; 4. Мелик-Дадаева Ирина, бренд менеджер отдела ВЭД; 5 Бессонов Олег Иванович, руководитель службы контроля. Почтовый адрес: 121471, Москва, ул. Рябиновая, д. 61, корп. «А», стр.1, ООО Компания «НоркПалм»; Тел/факс: +7 495 921 39 99, тел: +7 495 662 98 37; E-mail: p.poslanchik@norkpalm.ru, s.titov@norkpalm.ru, m.dadaeva@norkpalm.ru, o.bessonov@norkpalm.ru	31.12.2015	14-42/42718 от 26.09.2013, 14-40/18044 от 18.04.2014	
02954/02681-001/ТЗ-240913	**SCOOBA**	306400 от 10.05.2006	препараты для чистки для бытового использования машины автоматические для ухода за бытовыми предметами внутри помещений	03,07/ 8508110000, 8507400000, 8504405509	Компания АйРобот Корпорейшн, корпорация штата Делавэр, 8 Кросби Драйв,	ООО Компания «НоркПалм», контактные лица: 1. Бондарев Владимир Львович, директор; 2. Титов Сергей Владимирович, коммерческий директор;	13.05.2015	14-42/42749 от 26.09.2013, 14-40/18045 от 18.04.2014	

					Бэдфорд, Массачусетс 01730, США (IRobot Corporation, a Delaware corporation, 8 Crosby Drive, Bedford, Massachusetts 01730, USA)	3. Посланчик Павел Вячеславович, руководитель проекта; 4. Мелик-Дадаева Ирина, бренд менеджер отдела ВЭД; 5 Бессонов Олег Иванович, руководитель службы контроля. Почтовый адрес: 121471, Москва, ул. Рябиновая, д. 61, корп. «А», стр.1, ООО Компания «НоркПалм»; Тел/факс: +7 495 921 39 99, тел: +7 495 662 98 37; E-mail: p.poslanchik@norkpalm.ru, s.titov@norkpalm.ru, m.dadaeva@norkpalm.ru, o.bessonov@norkpalm.ru			
02955/02721-001/ТЗ-300913	jura	789860 от 25.09.2002	Электрические утюги швейцарского происхождения Электрические кофеварки, кофеварки кофе-эспрессо, автоматы для изготовления кофе и кофе-эспрессо, электрические фритюрницы, тостеры, электрические вафельницы, устройства изготовления вафельных трубочек и вафель, все вышеупомянутые изделия швейцарского происхождения	09, 11 / 8516710000	Юра Электроаппарате АГ (Jura Elektroapparate AG) адрес: Каффеевельтштрассе 10, 4626 Нидербухзитен, Швейцария (Kaffeeweltstrasse 10, 4626 Niederbuchsiten, Suisse).	ООО «Оптовые поставки» адрес: ул. Новозаводская, д. 8, корп. 4, а/я 3, Москва, 121087, тел./факс: (499) 400-2728, e-mail: info@re100.ru , генеральный директор: Уляхина Виктория Николаевна.	31.12.2014	14-42/43229 от 30.09.2013, 14-40/15277 от 04.04.2014	
02956/02721-002/ТЗ-300913	ena	957176 от 15.02.2008	Кофеварки, в частности, кофеварки кофе-эспрессо, автоматы кофе-эспрессо	11 / 8516710000	Юра Электроаппарате АГ (Jura Elektroapparate AG) адрес: Каффеевельтштрассе 10, 4626	ООО «Оптовые поставки» адрес: ул. Новозаводская, д. 8, корп. 4, а/я 3, Москва, 121087, тел./факс: (499) 400-2728, e-mail: info@re100.ru , генеральный директор:	31.12.2014	14-42/43229 от 30.09.2013, 14-40/15277 от 04.04.2014	

					Нидербухзитен, Швейцария (Kaffeeweltstrasse 10, 4626 Niederbuchsiten, Suisse).	Уляхина Виктория Николаевна.			
02957/02654-001/ТЗ-270913	ПОСЕЙДОН высоконапорные гидродинамические машины Неохраняемые элементы: высоконапорные гидродинамические машины	334629 от 24.09.2007	высоконапорные гидродинамические машины для мойки и чистки	07 / 7326909809, 8481807399, 8481807900, 8482109008, 8482800009, 8536508000	ООО «ЗЕВС-ТЕХНОЛОГИИ»; юридический адрес: ул. Заводская, д. 5, г. Истра, Московская обл., 143502; ИНН: 5017078371; ОГРН: 1085017003961	Группа правовых компаний ИНТЕЛЛЕКТ-С; почтовый адрес: а/я 62, Москва, 119019; контактное лицо: Лабзин Максим Валерьевич; телефон/факс: (495) 668 07 31, м.т. 910 446 35 77; адрес электронной почты: m.labzin@intellectmail.ru	31.12.2013	14-42/43945 от 03.10.2013	
02958/02598-001/ТЗ-300913	whirlpower®	424601 от 03.12.2010	клещи, кусачки, плоскогубцы; инструменты для завинчивания; гаечные ключи, гайковерты; отвертки; универсальные (многоцелевые) ключи; захватывающие или фиксирующие ручные инструменты; наконечники для отверток; инструменты для сверления и пробивания отверстий (перфораторы); воротки, водопроводные ключи; сверла	08/ 8207903000	Компания «Вёрлпауэр Энтерпрайз Ко., Лтд.» «Whirlpower Enterprise Co., Ltd»), адрес местонахождения: 88, Лэйн 412, Чен Синг Роуд, Тайчунг 401, Тайвань) (no. 88, Lane 412, Chen-Hsing Road, Taichung, Taiwan)	Представитель правообладателя Ржевцев Валерий Анатольевич, + 7 (495) 542-18-29, 123290, Москва, а/я 46 rgevtsev@mail.ru	22.07.2014	14-42/43545 от 01.10.2013	
02959/02722-001/ТЗ-270913	HAKKAPELIITTA	212227 от 13.05.2002	Камеры шин и шины для транспортных средств; наборы инструментов и принадлежностей для ремонта камер шин и шин (за исключением клеев), в том числе для наложения заплат; оборудование для наложения заплат и накладок для ремонта камер и шин	12 / 4006, 4011, 4012, 4013, 8206, 8479, 9031	Компания «Нокиан Ренкаат Оюй» (Nokian Renkaat Oyj); параллельное наименование: «Нокиан Тайрс плк.» (Nokian Tyres plc); почтовый адрес: п.о. Бокс 20 37101 Нокиа, Финляндия	ООО «Нокиан Шина»; почтовый адрес: Промышленная зона «Кирпичный завод», квартал 6, г. Всеволожск, Ленинградская обл., 188640; контактное лицо: Стравчинский Георгий Александрович; телефон/факс:	27.09.2015	14-42/44059 от 03.10.2013	

					(PL 20 37101 Nokia, Finland); фактический адрес: Пирккалайстие 7 37100 Нокиа, Финляндия (Pirkkalaistie 7 37100 Nokia, Finland)	(812) 336 90 00 (доб. 9616)			
02960/02722-002/ТЗ-270913	**NORDMAN**	213670 от 31.05.2002	Камеры шин и шины для транспортных средств; наборы инструментов и принадлежностей для ремонта камер шин и шин (за исключением клеев), в том числе для наложения заплат; оборудование для наложения заплат и накладок для ремонта камер и шин	12 / 4006, 4011, 4012, 4013, 8206, 8479, 9031	Компания «Нокиан Ренкаат Оюй» (Nokian Renkaat Oyj); параллельное наименование: «Нокиан Тайрс плк.» (Nokian Tyres plc); почтовый адрес: п.о. Бокс 20 37101 Нокиа, Финляндия (PL 20 37101 Nokia, Finland); фактический адрес: Пирккалайстие 7 37100 Нокиа, Финляндия (Pirkkalaistie 7 37100 Nokia, Finland)	ООО «Нокиан Шина»; почтовый адрес: Промышленная зона «Кирпичный завод», квартал 6, г. Всеволожск, Ленинградская обл., 188640; контактное лицо: Стравчинский Георгий Александрович; телефон/факс: (812) 336 90 00 (доб. 9616)	27.09.2015	14-42/44059 от 03.10.2013	
02961/02722-003/ТЗ-270913	**НОКИАН ТАЙРС**	367293 от 12.12.2008	Камеры шин и шины для транспортных средств; наборы инструментов и принадлежностей для ремонта камер шин и шин (за исключением клеев), в том числе для наложения заплат; оборудование для наложения заплат и накладок для ремонта камер	12 / 4006, 4011, 4012, 4013, 8206, 8479, 9031	Компания «Нокиан Ренкаат Оюй» (Nokian Renkaat Oyj); параллельное наименование: «Нокиан Тайрс плк.» (Nokian Tyres plc); почтовый адрес:	ООО «Нокиан Шина»; почтовый адрес: Промышленная зона «Кирпичный завод», квартал 6, г. Всеволожск, Ленинградская обл., 188640; контактное лицо: Стравчинский Георгий	27.09.2015	14-42/44059 от 03.10.2013	

			и шин; шины с восстановленным протектором; поверхности катания для восстановления протекторов на шине		п.о. Бокс 20 37101 Нокиа, Финляндия (PL 20 37101 Nokia, Finland); фактический адрес: Пирккалайстие 7 37100 Нокиа, Финляндия (Pirkkalaistie 7 37100 Nokia, Finland)	лександрович; телефон/факс: (812) 336 90 00 (доб. 9616)			
02962/02722-004/ТЗ-270913	**НОКИАН ХАККА**	369780 от 21.12.2009	Камеры шин и шины для транспортных средств; наборы инструментов и принадлежностей для ремонта камер шин и шин (за исключением клеев), в том числе для наложения заплат; оборудование для наложения заплат и накладок для ремонта камер и шин; шины с восстановленным протектором; поверхности катания для восстановления протекторов на шине	12 / 4006, 4011, 4012, 4013, 8206, 8479, 9031	Компания «Нокиан Ренкаат Оюй» (Nokian Renkaat Oyj); параллельное наименование: «Нокиан Тайрс плк.» (Nokian Tyres plc); почтовый адрес: п.о. Бокс 20 37101 Нокиа, Финляндия (PL 20 37101 Nokia, Finland); фактический адрес: Пирккалайстие 7 37100 Нокиа, Финляндия (Pirkkalaistie 7 37100 Nokia, Finland)	ООО «Нокиан Шина»; почтовый адрес: Промышленная зона «Кирпичный завод», квартал 6, г. Всеволожск, Ленинградская обл., 188640; контактное лицо: Стравчинский Георгий Александрович; телефон/факс: (812) 336 90 00 (доб. 9616)	27.09.2015	14-42/44059 от 03.10.2013	
02963/02722-005/ТЗ-270913	НОКИАН ХАККАПЕЛИИТТА	371435 от 06.02.2009	Камеры шин и шины для транспортных средств; наборы инструментов и принадлежностей для ремонта камер шин и шин (за исключением клеев), в том числе для наложения заплат; оборудование для	12 / 4006, 4011, 4012, 4013, 8206, 8479, 9031	Компания «Нокиан Ренкаат Оюй» (Nokian Renkaat Oyj); параллельное наименование: «Нокиан Тайрс плк.» (Nokian	ООО «Нокиан Шина»; почтовый адрес: Промышленная зона «Кирпичный завод», квартал 6, г. Всеволожск, Ленинградская обл., 188640;	27.09.2015	14-42/44059 от 03.10.2013	

			наложения заплат и накладок для ремонта камер и шин; шины с восстановленным протектором; поверхности катания для восстановления протекторов на шине		Tyres plc); почтовый адрес: п.о. Бокс 20 37101 Нокиа, Финляндия (PL 20 37101 Nokia, Finland); фактический адрес: Пирккалайстие 7 37100 Нокиа, Финляндия (Pirkkalaistie 7 37100 Nokia, Finland)	контактное лицо: Стравчинский Георгий Александрович; телефон/факс: (812) 336 90 00 (доб. 9616)			
02964/02722-006/ТЗ-270913	**НАККА**	906208 от 03.10.2006	Транспортные средства, устройства для передвижения по земле, воздуху или воде, и в частности камеры и шины для колес транспортных средств; ремонтные принадлежности (за исключением клеев) для камер и шин, оборудование для установления заплат камер шин; шины с восстановленным протектором; протекторы, используемые для шин с восстановленным протектором	12 / 4006, 4011, 4012, 4013, 8206, 8479, 9031	Компания «Нокиан Ренкаат Оюй» (Nokian Renkaat Oyj); параллельное наименование: «Нокиан Тайрс плк.» (Nokian Tyres plc); почтовый адрес: п.о. Бокс 20 37101 Нокиа, Финляндия (PL 20 37101 Nokia, Finland); фактический адрес: Пирккалайстие 7 37100 Нокиа, Финляндия (Pirkkalaistie 7 37100 Nokia, Finland)	ООО «Нокиан Шина»; почтовый адрес: Промышленная зона «Кирпичный завод», квартал 6, г. Всеволожск, Ленинградская обл., 188640; контактное лицо: Стравчинский Георгий Александрович; телефон/факс: (812) 336 90 00 (доб. 9616)	27.09.2015	14-42/44059 от 03.10.2013	
02965/02722-007/ТЗ-270913	**NOKIAN HAKKA**	906207 от 03.10.2006	Транспортные средства, устройства для передвижения по земле, воздуху или воде, и в частности камеры и шины для колес транспортных	12 / 4006, 4011, 4012, 4013, 8206, 8479, 9031	Компания «Нокиан Ренкаат Оюй» (Nokian Renkaat Oyj); параллельное наименование:	ООО «Нокиан Шина»; почтовый адрес: Промышленная зона «Кирпичный завод», квартал 6, г. Всеволожск,	27.09.2015	14-42/44059 от 03.10.2013	

			средств; ремонтные принадлежности (за исключением клеев) для камер и шин, оборудование для установления заплат камер шин; шины с восстановленным протектором; протекторы, используемые для шин с восстановленным протектором		«Нокиан Тайрс плк.» (Nokian Tyres plc); почтовый адрес: п.о. Бокс 20 37101 Нокиа, Финляндия (PL 20 37101 Nokia, Finland); фактический адрес: Пирккалайстие 7 37100 Нокиа, Финляндия (Pirkkalaistie 7 37100 Nokia, Finland)	Ленинградская обл., 188640; контактное лицо: Стравчинский Георгий Александрович; телефон/факс: (812) 336 90 00 (доб. 9616)			
02966/02722-008/ТЗ-270913	**NOKIAN HAKKAPELIITTA**	1001766 от 11.12.2008	Камеры и шины для колес транспортного средства; принадлежности для установления заплат камер и шин (за исключением клеев); оборудование для установления заплат шин; шины с восстановленным протектором; протекторы, используемые для шин с восстановленным протектором	12 / 4006, 4011, 4012, 4013, 8206, 8479, 9031	Компания «Нокиан Ренкаат Оюй» (Nokian Renkaat Oyj); параллельное наименование: «Нокиан Тайрс плк.» (Nokian Tyres plc); почтовый адрес: п.о. Бокс 20 37101 Нокиа, Финляндия (PL 20 37101 Nokia, Finland); фактический адрес: Пирккалайстие 7 37100 Нокиа, Финляндия (Pirkkalaistie 7 37100 Nokia, Finland)	ООО «Нокиан Шина»; почтовый адрес: Промышленная зона «Кирпичный завод», квартал 6, г. Всеволожск, Ленинградская обл., 188640; контактное лицо: Стравчинский Георгий Александрович; телефон/факс: (812) 336 90 00 (доб. 9616)	27.09.2015	14-42/44059 от 03.10.2013	
02967/02722-009/ТЗ-270913	**NOKIAN TYRES**	1001768 от 11.12.2008	Камеры и шины для колес транспортного средства; принадлежности для установления заплат камер	12 / 4006, 4011, 4012, 4013, 8206, 8479, 9031	Компания «Нокиан Ренкаат Оюй» (Nokian Renkaat Oyj);	ООО «Нокиан Шина»; почтовый адрес: Промышленная зона «Кирпичный завод»,	27.09.2015	14-42/44059 от 03.10.2013	

			и шин (за исключением клеев); оборудование для установления заплат шин; шины с восстановленным протектором; протекторы, используемые для шин с восстановленным протектором		параллельное наименование: «Нокиан Тайрс плк.» (Nokian Tyres plc); почтовый адрес: п.о. Бокс 20 37101 Нокиа, Финляндия (PL 20 37101 Nokia, Finland); фактический адрес: Пирккалайстие 7 37100 Нокиа, Финляндия (Pirkkalaistie 7 37100 Nokia, Finland)	квартал 6, г. Всеволожск, Ленинградская обл., 188640; контактное лицо: Стравчинский Георгий Александрович; телефон/факс: (812) 336 90 00 (доб. 9616)			
02968/02723-001/ТЗ-031013	PAULANER	718322 от 12.07.1999	Пиво; минеральные и газированные воды и прочие безалкогольные напитки; фруктовые соки; сиропы и прочие составы для изготовления напитков	32 / 2201, 2202, 2203, 2204, 2205, 2206, 2207, 2208, 2209	Пауланер Брауэрай ГмбХ унд Ко. КГ (Paulaner Brauerei GmbH & Co. KG) адрес: Хохштрассе 75, 81541Мюнхен, Германия (Hochstrasse 75, 81541 München, Germany).	Контактные лица: Шевырев С.В., Беспалько С.В., Лысенко Л.В., Кокурин И.П., Петрыкин П.А., Белоусов Н.Н., Пермяков П.Н., Александрова С.В., Кулакова Е.А., Гаврилова Н.Г., Кулешова Е.О., Травкина В.М., Ситникова Л.Г., Лёшкин Н.С., Дармина Н.А., Остапенко В.В., Павловская А.Л., Кокурин А.П., Паршин И.В., сотрудники Некоммерческого партнерства «Адвокатское бюро «Шевырев и партнеры», тел./факс: (495) 981-9504, e-mail: info@shevyrev.com адрес: ул. Русаковская, д. 13, Бородино Плаза, 8 этаж, Москва, 107140.	30.06.2015	14-42/44065 от 03.10.2013	
02969/02728-001/ТЗ-091013	JUNJIN	886346 от 20.03.2006	Грузовики-самосвалы, бетономешалки, автонасосы для бетона, автонасосы для	12 / 8430	ДЖУНДЖИН ХЭВИ ИНДУСТРИ КО.,	Контактное лицо: Степанян Армен Жоресович,	30.09.2014	14-42/45151 от 10.10.2013	

	Цветовое сочетание: красный, черный		раствора, бетонораспределительные стрелы		ЛТД (JUNJIN HEAVY INDUSRTY CO., LTD.) адрес: 77-21, Самсунг-Донг, Гангнам-Гу, Сеул, Республика Корея (77-21, Samsung-Dong, Gangnam-Gu SEOUL, Republic of Korea).	тел./факс: (495) 646-0069, e-mail: 646@0069.ru , почтовый адрес: а/я 102, Москва, 109125, для Степаняна А.Ж.			
02970/02677-001/ТЗ-091013	**ŠKODA**	991107 от 15.10.2008	Части автомобилей; аксессуары; элементы внутренней отделки и компоненты; вспомогательные рамы; двигатели внутреннего сгорания, за исключением двигателей легковых автомобилей, включенных в данную группу.	12/ 3917; 3926; 4009; 4010; 4016; 4205; 7007; 7009; 7014; 7303, 7304, 7307, 7306, 7315; 7320; 7322; 7326; 7608; 8301; 8302; 8310; 8407; 8408; 8409; 8412; 8413; 8414; 8418; 8421; 8424; 8481; 8483; 8484; 8501; 8504; 8505; 8507; 8511; 8512; 8516; 8519; 8527; 8529; 8534; 8536; 8539; 8541; 8544; 8547; 8708; 9025; 9026; 9027; 9029; 9031; 9032; 9401.	Компания «ШКОДА АУТО а.с.» (ŠKODA AUTO a.s.), адрес: 29360, г. Млада-Болеслав, ул. Вацлава Клемента, 869, Чешская республика (Mladà Boleslav, Tr. Vàclava Klementa 869, PSČ 29360, Rěpublique Tchěque).	Представители правообладателя: Зимина Анна Дмитриевна, Гревцова Анна Александровна; почтовый адрес: 117485, Москва, ул. Обручева, д. 30/1 (корреспонденция для А. Зиминой), тел.: +7 (499) 951-38-58, факс: +7 (499) 271-07-10, e-mail: Brand.Protection@volkswagen.ru»	27.05.2016	14-42/45064 от 09.10.2013, 14-40/07503 от 19.02.2014, 14-40/41007 от 28.08.2014	

02971/02677-002/ТЗ-091013		702527 от 07.10.1998	Дополнения и принадлежности к автомобилям, запасные части и двигатели внутреннего сгорания для автомобилей.	12/ 3917; 3926; 4009; 4010; 4016; 4205; 7007; 7009; 7014; 7303, 7304, 7307, 7306, 7315; 7320; 7322; 7326; 7608; 8301; 8302; 8310; 8407; 8408; 8409; 8412; 8413; 8414; 8418; 8421; 8424; 8481; 8483; 8484; 8501; 8504; 8505; 8507; 8511; 8512; 8516; 8519; 8527; 8529; 8534; 8536; 8539; 8541; 8544; 8547; 8708; 9025; 9026; 9027; 9029; 9031; 9032; 9401.	Компания «ШКОДА АУТО а.с.» (ŠKODA AUTO a.s.), адрес: 29360, г. Млада-Болеслав, ул. Вацлава Клемента, 869, Чешская республика (Mladà Boleslav, Tr. Vàclava Klementa 869, PSČ 29360, Rěpublique Tchěque).	Представители правообладателя: Зимина Анна Дмитриевна, Гревцова Анна Александровна; почтовый адрес: 117485, Москва, ул. Обручева, д. 30/1 (корреспонденция для А. Зиминой), тел.: +7 (499) 951-38-58, факс: +7 (499) 271-07-10, e-mail: Brand.Protection@volkswagen.ru»	27.05.2016	14-42/45064 от 09.10.2013, 14-40/07503 от 19.02.2014, 14-40/41007 от 28.08.2014	
02972/02729-001/091013	РЕСПИРАТОР **ЛЕПЕСТОК**	148392 от 16.12.1996	респираторы для фильтрации воздуха	09/ 6307 90 990 0	Открытое акционерное общество «Кимрская фабрика имени Горького», 171507, г. Кимры, Тверская область, ул. Пушкина, 72 «А», ИНН: 6910012023,	Жохов Игорь Александрович, генеральный директор, (48236) 32156; Музыченко Анатолий Аврамович, главный инженер, (48236) 32387; Фесенко Надежда Алексеевна, главный бухгалтер, (48236) 32507; Михайлова Яна Петровна, руководитель торгово-логистического центра, (48236) 32481;	23.05.2014	14-42/45398 от 11.10.2013	Срок истек

					ОКПО: 08625805, КПП: 691001001	Открытое акционерное общество «Кимрская фабрика имени Горького», 171507, г. Кимры, Тверская область, ул. Пушкина, 72 «А», тел/факс: (48236) 31497, 32156, E-mail: fgsiz@mail.ru			
02973/02730-001/ТЗ-111013	PORSCHE	562572 от 27.10.1990	Запасные части к транспортным средствам.	12/ 8708	Компания «Др. Инж. х.с. Ф. Порше Акциенгезельшафт» (Dr. Ing. h.c. F. Porsche Aktiengesellschaft); адрес: Поршеплатц 1, 70435 Штутгарт, Германия (Porscheplatz 1, 70435 Stuttgart, Germany).	Некоммерческое партнерство «Адвокатское бюро «Шевырев и партнеры»: - Шевырев Сергей Васильевич, - Кокурин Игорь Павлович, почтовый адрес: ул. Русаковская, д. 13, Москва, 107140, телефон (495) 639 99 33, факс (495) 909 99 39,e-mail: info@shevyrev.com.	31.12.2015	14-42/45813 от 14.10.2013, 14-42/58961 от 24.12.2013, 14-40/59956 от 10.12.2014	
02974/02730-002/ТЗ-111013	PORSCHE	473561 от 29.09.1982	Часы.	14/ 9101, 9102	Компания «Др. Инж. х.с. Ф. Порше Акциенгезельшафт» (Dr. Ing. h.c. F. Porsche Aktiengesellschaft); адрес: Поршеплатц 1, 70435 Штутгарт, Германия (Porscheplatz 1, 70435 Stuttgart, Germany).	Некоммерческое партнерство «Адвокатское бюро «Шевырев и партнеры»: - Шевырев Сергей Васильевич, - Кокурин Игорь Павлович, почтовый адрес: ул. Русаковская, д. 13, Москва, 107140, телефон (495) 639 99 33, факс (495) 909 99 39,e-mail: info@shevyrev.com.	31.12.2015	14-42/45813 от 14.10.2013, 14-42/58961 от 24.12.2013, 14-40/59956 от 10.12.2014	

02975/002730-003/ТЗ-111013		730310 от 12.11.1999	Очки, мобильные телефоны. Запасные части к транспортным средствам. Часы.	09, 12, 14/ 8517, 8526, 8708, 9004, 9101, 9102	Компания «Др. Инж. х.с. Ф. Порше Акциенгезельшафт» (Dr. Ing. h.c. F. Porsche Aktiengesellschaft) адрес: Поршеплатц 1, 70435 Штутгарт, Германия (Porscheplatz 1, 70435 Stuttgart, Germany).	Некоммерческое партнерство «Адвокатское бюро «Шевырев и партнеры»: - Шевырев Сергей Васильевич, - Кокурин Игорь Павлович, почтовый адрес: ул. Русаковская, д. 13, Москва, 107140, телефон (495) 639 99 33, факс (495) 909 99 39,e-mail: info@shevyrev.com.	31.12.2015	14-42/45813 от 14.10.2013, 14-42/58961 от 24.12.2013, 14-40/59956 от 10.12.2014	
02976/02731-001/ТЗ-141013	 Цветовое сочетание: белый, черный, синий, голубой, бежевый, розовый	438887 от 09.06.2011	Все товары, для обозначения которых зарегистрирован товарный знак по 01-34 классам	01-34 / 0101-9706000000	Автономная некоммерческая организация «Организационный комитет XXII Олимпийских зимних игр и XI Паралимпийских зимних игр 2014 года в г. Сочи» (АНО «Оргкомитет «Сочи 2014») адрес: ул. Большая Ордынка, д. 40, стр. 3, Москва, 119017.	Контактные лица: Гревцова Анна Александровна, Чурбакова Татьяна Владимировна, тел./факс: (495) 647-0023, (495) 647-0053, почтовый адрес: ул. Садовническая, д. 76/71, стр. 1, Москва, 115035, ООО «Юридическая компания «Усков и Партнеры».	31.12.2014	14-42/45650 от 14.10.2013, 14-40/26176 от 05.06.2014	Исключен
02977/02731-002/ТЗ-141013	 Цветовое сочетание: белый, серый, черный, синий	438888 от 09.06.2011	Все товары, для обозначения которых зарегистрирован товарный знак по 01-34 классам	01-34 / 0101-9706000000	Автономная некоммерческая организация «Организационный комитет XXII Олимпийских зимних игр и XI Паралимпийских зимних игр 2014 года в г. Сочи»	Контактные лица: Гревцова Анна Александровна, Чурбакова Татьяна Владимировна, тел./факс: (495) 647-0023, (495) 647-0053, почтовый адрес: ул. Садовническая, д. 76/71, стр. 1, Москва, 115035,	31.12.2014	14-42/45650 от 14.10.2013, 14-40/26176 от 05.06.2014	Исключен

					(АНО «Оргкомитет «Сочи 2014») адрес: ул. Большая Ордынка, д. 40, стр. 3, Москва, 119017.	ООО «Юридическая компания «Усков и Партнеры».			
02978/02731-003/ТЗ-141013	 Цветовое сочетание: желтый, оранжевый, бежевый, белый, черный, синий	438906 от 09.06.2011	Все товары, для обозначения которых зарегистрирован товарный знак по 01-34 классам	01-34 / 0101-9706000000	Автономная некоммерческая организация «Организационный комитет XXII Олимпийских зимних игр и XI Паралимпийских зимних игр 2014 года в г. Сочи» (АНО «Оргкомитет «Сочи 2014») адрес: ул. Большая Ордынка, д. 40, стр. 3, Москва, 119017.	Контактные лица: Гревцова Анна Александровна, Чурбакова Татьяна Владимировна, тел./факс: (495) 647-0023, (495) 647-0053, почтовый адрес: ул. Садовническая, д. 76/71, стр. 1, Москва, 115035, ООО «Юридическая компания «Усков и Партнеры».	31.12.2014	14-42/45650 от 14.10.2013, 14-40/26176 от 05.06.2014	Исключен
02979/02731-004/ТЗ-141013	 Цветовое сочетание: белый, серый, черный, зеленый, розовый	438906 от 09.06.2011	Все товары, для обозначения которых зарегистрирован товарный знак по 01-34 классам	01-34 / 0101-9706000000	Автономная некоммерческая организация «Организационный комитет XXII Олимпийских зимних игр и XI Паралимпийских зимних игр 2014 года в г. Сочи» (АНО «Оргкомитет «Сочи 2014») адрес: ул. Большая Ордынка, д. 40, стр. 3, Москва, 119017.	Контактные лица: Гревцова Анна Александровна, Чурбакова Татьяна Владимировна, тел./факс: (495) 647-0023, (495) 647-0053, почтовый адрес: ул. Садовническая, д. 76/71, стр. 1, Москва, 115035, ООО «Юридическая компания «Усков и Партнеры».	31.12.2014	14-42/45650 от 14.10.2013, 14-40/26176 от 05.06.2014	Исключен

02980/02731-005/ТЗ-141013	 Цветовое сочетание: белый, черный, серый, синий, красный	438906 от 09.06.2011	Все товары, для обозначения которых зарегистрирован товарный знак по 01-34 классам	01-34 / 0101-9706000000	Автономная некоммерческая организация «Организационный комитет XXII Олимпийских зимних игр и XI Паралимпийских зимних игр 2014 года в г. Сочи» (АНО «Оргкомитет «Сочи 2014») адрес: ул. Большая Ордынка, д. 40, стр. 3, Москва, 119017.	Контактные лица: Гревцова Анна Александровна, Чурбакова Татьяна Владимировна, тел./факс: (495) 647-0023, (495) 647-0053, почтовый адрес: ул. Садовническая, д. 76/71, стр. 1, Москва, 115035, ООО «Юридическая компания «Усков и Партнеры».	31.12.2014	14-42/45650 от 14.10.2013, 14-40/26176 от 05.06.2014	Исключен
02981/02735-001/ТЗ-141013	kapika Цветовое сочетание: оранжевый, синий	409972 от 31.05.2010	башмаки, ботинки галоши, голенища сапог, каблуки, сандалии, обувь, носочные части обуви, союзки для обуви, пляжная обувь, подошвы, полуботинки на шнурках, сандалии, сапоги, спортивные туфли, стельки, тапочки, туфли, туфли комнатные	25/ 6401 92 100 0, 6402 91 900 0, 6402 99 960 0, 6402 99 910 0, 6402 99 390 0, 6402 99 980 0, 6403 91 910 0, 6403 91 980 0, 6403 91 960 0, 6404 19 900 0, 6403 91 110 0, 6403 91 160 0, 6403 91 180 0, 6403 99 910 0, 6403 99 960 0, 6403 99 980 0, 6403 99 310 0	ООО «Фабрика обуви» ИНН 7721260590 КПП 774301001 адрес: ул. Маршала Федоренко, д. 3 строение 1, Москва, 125599	ООО «Фабрика обуви» ИНН 7721260590 КПП 774301001 адрес: ул. Маршала Федоренко, д. 3 строение 1, Москва, 125599 Контактные лица: Игорь Богданович Маркив – генеральный директор, тел.: (495) 486 00 64, e-mail: dir@kapika.ru Крылова Раиса Ивановна – коммерческий директор, тел.: (495) 486 00 20, e-mail: rik@kapika.ru Стексова Людмила Владимировна – специалист по ВЭД, тел.: (964) 551 92 57, e-mail:Lusy-kapika@yandex.ru	14.10.2015	14-42/46622 от 17.10.2013	
02982/02667-001/ТЗ-151013	Classic	774200 от 16.01.2012	Аккумуляторы и батареи.	09/ 8506, 8507, 8545, 8547	Компания «Эксайд Технолоджиз ГмбХ» (Exide Technologies GmbH); адрес: Им Тиргартен, 63654 Бёдинген, Германия (Im Thiergarten, 63654,	Фирма «Бейкер и Макензи», Адрес: ул. Долгоруковская, д. 7, Садовая Плаза, Москва, 127006, телефон (495) 787-27-00, факс (495) 787-27-01, e-mail: Kontrafakt.Moscow@bakermckenzie.com:	10.09.2015	14-42/46638 от 17.10.2013, 14-40/32788 от 14.07.2014	

					Büdingen, Germany).	Хабаров Денис Иванович, Ермолина Дарья Евгеньевна			
02983/02621-001/ТЗ-161013	ПАНДОРА	408051 от 27.06.2002	Детекторы дыма; запоры дверные электрические; звуковые сигнальные устройства; звонки [устройства тревожной сигнализации]; сигнализаторы пожаров; сигнальные устройства; сигнальные устройства [охранная сигнализация] для предупреждения краж; сирены; электрические устройства для предотвращения краж; электрические замки, запоры; электрические устройства для закрывания дверей; электрические устройства для открывания дверей Звонки для велосипедов; сигнальные звуковые устройства для велосипедов; звуковые сигнальные устройства для транспортных средств; противоугонные приспособления для транспортных средств; сигнальные устройства, предохраняющие от кражи, противоугонные для транспортных средств	09, 12 / 8530, 8531, 8537	ООО «Завод Опытного Приборостроения » адрес: ул. Кирова, 20а, г. Калуга, 248600, ИНН 4027050609.	Контактное лицо: Нечаев Иван Анатольевич, тел.: (910) 428-5523, e-mail: nia@alarmtrade.ru , адрес: 142784, Москва, дер. Румянцево, Киевское шоссе, стр. 1, Бизнес-парк «Румянцево», корп. Б, подъезд 7, этаж 9, оф. 909-Б, ООО «Аларм Трейд».	31.07.2014	14-42/46745 от 18.10.2013	
02984/02621-002/ТЗ-161013	PANDORA	408052 от 27.06.2002	Детекторы дыма; запоры дверные электрические; звуковые сигнальные устройства; звонки [устройства тревожной сигнализации]; сигнализаторы пожаров; сигнальные устройства; сигнальные устройства [охранная сигнализация] для предупреждения краж; сирены; электрические устройства для предотвращения краж; электрические замки, запоры;	09, 12 / 8530, 8531, 8537	ООО «Завод Опытного Приборостроения » адрес: ул. Кирова, 20а, г. Калуга, 248600, ИНН 4027050609.	Контактное лицо: Нечаев Иван Анатольевич, тел.: (910) 428-5523, e-mail: nia@alarmtrade.ru , адрес: 142784, Москва, дер. Румянцево, Киевское шоссе, стр. 1, Бизнес-парк «Румянцево», корп. Б, подъезд 7, этаж 9, оф.	31.07.2014	14-42/46745 от 18.10.2013	

			электрические устройства для закрывания дверей; электрические устройства для открывания дверей Звонки для велосипедов; сигнальные звуковые устройства для велосипедов; звуковые сигнальные устройства для транспортных средств; противоугонные приспособления для транспортных средств; сигнальные устройства, предохраняющие от кражи, противоугонные для транспортных средств			909-Б, ООО «Аларм Трейд».			
02985/02621-003/ТЗ-161013	ПАНДОРА	478936 от 23.01.2013	Колбы ламп; колбы электрических ламп; колпаки шаровые для ламп; лампы взрывобезопасные; лампы газонаполненные; лампы для указателей поворота для автомобилей; лампы для указателей поворота для транспортных средств; лампы ультрафиолетового излучения; лампы электрические; люстры; отражатели для ламп; отражатели для транспортных средств; патроны для электрических ламп; приборы и установки осветительные; приборы осветительные для транспортных средств; приспособление противоослепляющее для автомобилистов [осветительное оборудование]; прожекторы подводные; противоослепляющие приспособления для транспортных средств [ламповые аксессуары]; рассеиватели света; светильники; светильники напольные, торшеры, фонари;	11 / 8530, 8531, 8537	ООО «Завод Опытного Приборостроения » адрес: ул. Кирова, 20а, г. Калуга, 248600, ИНН 4027050609.	Контактное лицо: Нечаев Иван Анатольевич, тел.: (910) 428-5523, e-mail: nia@alarmtrade.ru , адрес: 142784, Москва, дер. Румянцево, Киевское шоссе, стр. 1, Бизнес-парк «Румянцево», корп. Б, подъезд 7, этаж 9, оф. 909-Б, ООО «Аларм Трейд».	31.07.2014	14-42/46745 от 18.10.2013	

			светильники плафонные потолочные; системы осветительные для летательных аппаратов; стекло ламповое; фары для автомобилей; фары для транспортных средств; фонари; фонари для автомобилей; фонари для велосипедов; фонари для транспортных средств; фонари карманные; фонари осветительные						
02986/02621-004/ТЗ-161013	PANDORA	478935 от 23.01.2013	Колбы ламп; колбы электрических ламп; колпаки шаровые для ламп; лампы взрывобезопасные; лампы газонаполненные; лампы для указателей поворота для автомобилей; лампы для указателей поворота для транспортных средств; лампы ультрафиолетового излучения; лампы электрические; люстры; отражатели для ламп; отражатели для транспортных средств; патроны для электрических ламп; приборы и установки осветительные; приборы осветительные для транспортных средств; приспособление противоослепляющее для автомобилистов [осветительное оборудование]; прожекторы подводные; противоослепляющие приспособления для транспортных средств [ламповые аксессуары]; рассеиватели света; светильники; светильники напольные, торшеры, фонари; светильники плафонные потолочные; системы осветительные для летательных аппаратов; стекло ламповое; фары для автомобилей; фары	11 / 8530, 8531, 8537	ООО «Завод Опытного Приборостроения » адрес: ул. Кирова, 20а, г. Калуга, 248600, ИНН 4027050609.	Контактное лицо: Нечаев Иван Анатольевич, тел.: (910) 428-5523, e-mail: nia@alarmtrade.ru , адрес: 142784, Москва, дер. Румянцево, Киевское шоссе, стр. 1, Бизнес-парк «Румянцево», корп. Б, подъезд 7, этаж 9, оф. 909-Б, ООО «Аларм Трейд».	31.07.2014	14-42/46745 от 18.10.2013	

			для транспортных средств; фонари; фонари для автомобилей; фонари для велосипедов; фонари для транспортных средств; фонари карманные; фонари осветительные						
02987/02737-001/ТЗ-181013	Sachs	933694 от 06.03.2007	сцепления (отличные от наземных движущих средств), амортизаторы (отличные от наземных движущих средств), плунжеры амортизаторов, стартеры для моторов и двигателей автомобили, мотоциклы и рельсовые транспортные средства и части к ним, в частности, сцепления, отжимные подшипники, двухмассовые маховики, гидротрансформаторы, коробки передач, амортизаторы, подвески, пружины для амортизаторов, стойки подвески, стержни стабилизатора для подвесок движущих средств, электромоторы, гибридные приводы для наземных движущих средств, приводы как части автомобилей, мотоциклов и рельсовых транспортных средств, в частности, сцеплений, коробок передач и подвесок движущих средств накладки сцеплений	07, 12, 17/ 8607, 8708, 4016	Компания «ЦФ ФРИДРИХСХАФЕН АГ» («ZF Friedrichshafen AG»), зарегистрированная и находящаяся по адресу: Граф-фонЗоден-Плац 1, 88046 Фридрихсхафен, Германия (ZF Friedrichshafen AG, Graf-von-Soden-Platz 1, 88046, Friedrichshafen, Germany)	Некоммерческое партнерство «Адвокатское бюро «Шевырев и партнеры», адрес: 117321, Москва, ул. Русаковская, д.13. Контактные лица: Шевырев Сергей Васильевич, Кокурин Игорь Павлович, телефон/факс+7 (495) 639-99-33; +7 (495) 909-99-39 , e-mail: info@shevyrev.com	31.10.2015	14-42/47024 от 21.10.2013, 14-42/52394 от 20.11.2013, 14-40/41020 от 28.08.2014	
02988/02737-002/ТЗ-181013	SACHS	791003 от 09.07.2002	сцепление для машин и части для них, а именно: картеры сцепления, крышки в сборе, диски сцепления, нажимные диски, канонические пружины для дисков, фрикционные накладки, выжимные подшипники, амортизаторы и части к ним, а именно: цилиндрические трубки, поршни, поршневые пальцы, клапаны; части гидравлического привода и гидроусилители для частей и единиц движущих средств, мотоциклов и рельсовых транспортных средств; электрические машины для движущих средств, а именно: генераторы переменного тока и стартеры, гидравлические и/или механические и/или электрические управляющие устройства для частей движущих средств, в	07, 12, 17/ 8607, 8708, 4016	Компания «ЦФ ФРИДРИХСХАФЕН АГ» («ZF Friedrichshafen AG»), зарегистрированная и находящаяся по адресу: Граф-фонЗоден-Плац 1, 88046 Фридрихсхафен, Германия (ZF Friedrichshafen AG, Graf-von-Soden-Platz 1, 88046,	Некоммерческое партнерство «Адвокатское бюро «Шевырев и партнеры», адрес: 117321, Москва, ул. Русаковская, д.13. Контактные лица: Шевырев Сергей Васильевич, Кокурин Игорь Павлович, телефон/факс+7 (495) 639-99-33; +7 (495) 909-99-39 , e-mail: info@shevyrev.com	31.10.2015	14-42/47024 от 21.10.2013, 14-42/52394 от 20.11.2013, 14-40/41020 от 28.08.2014	

			частности, для сцепления и ручных коробок передач моторные движущие средства, мотоциклы и рельсовые транспортные средства и части к ним, в частности двигатели, коробки передач, сцепления, гидротрансформаторы, гибридные приводные механизмы, в основном, входящие в двигатели внутреннего сгорания и электродвигатели, работающие одновременно интерактивно; гидравлические и/или пневматические части для движущих средств, такие как амортизирующие и/или стабилизирующие элементы шасси и кузовов движущих средств; амортизаторы, подвески, системы и части подвесок; электрореверсивные машины с силовыми элементами трансмиссии, которые могут быть интегрированы в трансмиссию движущего средства, и действовать в качестве двигателя или генератора, если присоединяется к источнику энергии или к генератору и/или гидравлические и/или механические и/или электрические управляющие устройства для частей движущих средств, в частности, для сцеплений и ручных коробок передач резиновые или металло-резиновые части		Friedrichshafen, Germany)				
02989/02738-001/ТЗ-211013	ЕВРОТЕКС	254372 от 02.09.2003	Краски, политуры, лаки; вещества, предохраняющие металлы от коррозии и древесину от разрушения, защитные масла для древесины, защитные покрытия для рам,битумные лаки; копаловые лаки, лаки; шпатлевки; эмали [лаки].	01, 02/ 3208909109, 3214900009	ЗАО «Научно-производственное предприятие Рогнеда»: юрид. адрес: пл. Тверская застава, д.3, Москва, 125047; факт. адрес: ул. Электродная, д.10, Москва, 111524; ИНН 7710286540.	ЗАО «НПП Рогнеда», адрес: ул. Электродная, д.10, Москва, 111524, тел. /факс: (495) 730 02 99: - Варганов Анатолий Евгеньевич (e-mail: sekret@rogneda.ru); - Жукова Ирина Александровна (e-mail: mngtd@rogneda.ru).	17.02.2015	14-42/47369 от 22.10.2013; 14-40/07350 от 19.02.2014	

02990/02738-002/ТЗ-211013	EUROTEX Неохраняемые элементы: R Цветовое сочетание: белый, светло-желтый, желтый, темно-желтый, оранжевый, красный, темно-красный, светло-голубой, голубой, темно-голубой, синий, розовый, светло-зеленый, зеленый, темно-зеленый, бирюзовый, сиреневый, светло-коричневый	284519 от 18.03.2005	Краски, политуры, лаки; вещества, предохраняющие металлы от коррозии и древесину от разрушения, защитные масла для древесины, защитные покрытия для рам,битумные лаки; копаловые лаки, лаки; шпатлевки; эмали [лаки].	01, 02, 05/ 3208909109, 3214900009	ЗАО «Научно-производственное предприятие Рогнеда»: юрид. адрес: пл. Тверская застава, д.3, Москва, 125047; факт. адрес: ул. Электродная, д.10, Москва, 111524; ИНН 7710286540.	ЗАО «НПП Рогнеда», адрес: ул. Электродная, д.10, Москва, 111524, тел. /факс: (495) 730 02 99: - Варганов Анатолий Евгеньевич (e-mail: sekret@rogneda.ru); - Жукова Ирина Александровна (e-mail: mngtd@rogneda.ru).	17.02.2015	14-42/47369 от 22.10.2013; 14-40/07350 от 19.02.2014	
02991/02738-003/ТЗ-211013	АКВАЛАЗУРЬ AQUALASUR	264853 от 09.03.2004	Краски, политуры, лаки; вещества, предохраняющие металлы от коррозии и древесину от разрушения, защитные масла для древесины, защитные покрытия для рам,битумные лаки; копаловые лаки, лаки; шпатлевки; эмали [лаки].	01, 02, 05/ 3208909109	ЗАО «Научно-производственное предприятие Рогнеда»: юрид. адрес: пл. Тверская застава, д.3, Москва, 125047; факт. адрес: ул. Электродная, д.10, Москва, 111524; ИНН 7710286540.	ЗАО «НПП Рогнеда», адрес: ул. Электродная, д.10, Москва, 111524, тел. /факс: (495) 730 02 99: - Варганов Анатолий Евгеньевич (e-mail: sekret@rogneda.ru); - Жукова Ирина Александровна (e-mail: mngtd@rogneda.ru).	17.02.2015	14-42/47369 от 22.10.2013; 14-40/07350 от 19.02.2014	
02992/02738-004/ТЗ-211013	ГИДРОСТОП	257435 от 21.10.2003	Отбеливатели для органических веществ; пластификаторы; предохранители для кирпичной или каменной кладки [за исключением красок и масел]; предохранители для цемента [за исключением красок и масел]; предохранители для черепицы [за исключением красок и масел]; препараты,	01, 02, 05/ 3808999000	ЗАО «Научно-производственное предприятие Рогнеда»: юрид. адрес: пл. Тверская застава, д.3, Москва, 125047; факт. адрес: ул. Электродная, д.10, Москва, 111524; ИНН 7710286540.	ЗАО «НПП Рогнеда», адрес: ул. Электродная, д.10, Москва, 111524, тел. /факс: (495) 730 02 99: - Варганов Анатолий Евгеньевич (e-mail: sekret@rogneda.ru); - Жукова Ирина Александровна (e-mail: mngtd@rogneda.ru).	17.02.2015	14-42/47369 от 22.10.2013; 14-40/07350 от 19.02.2014	

			предохраняющие от влажности кирпичную или каменную кладку [за исключением красок]; средства для предохранения древесины.						
02993/02738-005/ТЗ-211013	ФЕНИЛАКС FENILAX	260595 от 22.12.2003	Огнестойкие составы; краски, политуры, лаки; вещества, предохраняющие металлы от коррозии и древесину от разрушения; красящие вещества; протравы, покрытия (краски) для древесины; противостарители для древесины; протравы для древесины.	01, 02, 09, 17, 19/ 3808999000	ЗАО «Научно-производственное предприятие Рогнеда»: юрид. адрес: пл. Тверская застава, д.3, Москва, 125047; факт. адрес: ул. Электродная, д.10, Москва, 111524; ИНН 7710286540.	ЗАО «НПП Рогнеда», адрес: ул. Электродная, д.10, Москва, 111524, тел. /факс: (495) 730 02 99: - Варганов Анатолий Евгеньевич (e-mail: sekret@rogneda.ru); - Жукова Ирина Александровна (e-mail: mngtd@rogneda.ru).	17.02.2015	14-42/47369 от 22.10.2013; 14-40/07350 от 19.02.2014	
02994/02738-006/ТЗ-211013	Цветовое сочетание: черный, белый, серый, красный, оранжевый, желтый, зеленый, голубой	257902 от 29.10.2003	Химические вещества для садоводства; химические вещества для сельского хозяйства. Краски, политуры, лаки; вещества, предохраняющие металлы от коррозии и древесину от разрушения;протравы; карбонил для предохранения древесины; красильные экстракты из древесины; красители из древесины; краски для древесины; креозот для предохранения древесины; масла защитные для древесины; покрытия [краски] для древесины; противостарители для древесины; протравы для древесины; защитные масла для древесины; краски огнестойкие; мастики	01, 02, 05/ 3808999000	ЗАО «Научно-производственное предприятие Рогнеда»: юрид. адрес: пл. Тверская застава, д.3, Москва, 125047; факт. адрес: ул. Электродная, д.10, Москва, 111524; ИНН 7710286540.	ЗАО «НПП Рогнеда», адрес: ул. Электродная, д.10, Москва, 111524, тел. /факс: (495) 730 02 99: - Варганов Анатолий Евгеньевич (e-mail: sekret@rogneda.ru); - Жукова Ирина Александровна (e-mail: mngtd@rogneda.ru).	17.02.2015	14-42/47369 от 22.10.2013; 14-40/07350 от 19.02.2014	

			[природные смолы]; сандарак; красители; эмали [лаки]. Дезинфицирующие средства; антисептические средства; бактерицидные средства; инсектициды						
02995/02738-007/ТЗ-211013	Акватекс	180604 от 13.10.1999	Необработанные природные смолы; листовые и порошкообразные металлы, используемые для художественно-декоративных целей и художественной печати. Каучук, резина, гуттаперча, асбест, слюда и изделия из этих материалов, не относящиеся к другим классам; изделия из частично обработанных пластмасс; материалы для конопачения, уплотнения и изоляции; неметаллические гибкие трубы.	02, 17/ 3208909109	ЗАО «Научно-производственное предприятие Рогнеда»: юрид. адрес: пл. Тверская застава, д.3, Москва, 125047; факт. адрес: ул. Электродная, д.10, Москва, 111524; ИНН 7710286540.	ЗАО «НПП Рогнеда», адрес: ул. Электродная, д.10, Москва, 111524, тел. /факс: (495) 730 02 99: - Варганов Анатолий Евгеньевич (e-mail: sekret@rogneda.ru); - Жукова Ирина Александровна (e-mail: mngtd@rogneda.ru).	17.02.2015	14-42/47369 от 22.10.2013; 14-40/07350 от 19.02.2014	
02996/02738-008/ТЗ-211013	АКВАТЕКС	259840 от 03.12.2003	Дезинфицирующие средства; антисептические средства; бактерицидные средства; биоциды;препараты для уничтожения паразитов; препараты для уничтожения личинок насекомых; препараты предохраняющие от крылатых насекомых; противопаразитарные средства; препараты для уничтожения вредных растений.	05/ 3208909109	ЗАО «Научно-производственное предприятие Рогнеда»: юрид. адрес: пл. Тверская застава, д.3, Москва, 125047; факт. адрес: ул. Электродная, д.10, Москва, 111524; ИНН 7710286540.	ЗАО «НПП Рогнеда», адрес: ул. Электродная, д.10, Москва, 111524, тел. /факс: (495) 730 02 99: - Варганов Анатолий Евгеньевич (e-mail: sekret@rogneda.ru); - Жукова Ирина Александровна (e-mail: mngtd@rogneda.ru).	17.02.2015	14-42/47369 от 22.10.2013; 14-40/07350 от 19.02.2014	
02997/02738-009/ТЗ-211013	Пирекс	239366 от 27.02.2003	Краски, политуры, лаки; вещества, предохраняющие металлы от коррозии и древесину от разрушения;	02/ 3824907000	ЗАО «Научно-производственное предприятие Рогнеда»:	ЗАО «НПП Рогнеда», адрес: ул. Электродная, д.10, Москва, 111524, тел. /факс: (495) 730 02 99: - Варганов Анатолий	17.02.2015	14-42/47369 от 22.10.2013; 14-40/07350 от 19.02.2014	

			красящие вещества; протравы, закрепители красителей.		юрид. адрес: пл. Тверская застава, д.3, Москва, 125047; факт. адрес: ул. Электродная, д.10, Москва, 111524; ИНН 7710286540.	Евгеньевич (e-mail: sekret@rogneda.ru); - Жукова Ирина Александровна (e-mail: mngtd@rogneda.ru).			
02998/02738-010/ТЗ-211013	PIREX ПИРЕКС	241346 от 26.03.2003	Составы для тушения огня. Краски, политуры, лаки; вещества, предохраняющие металлы от коррозии и древесину от разрушения; красящие вещества;асбестовые краски огнестойкие; защитные покрытия для рам, шасси транспортных средств;защитные препараты для металлов; краски огнестойкие;составы для внутренней отделки.	01, 02, 09/ 3824907000	ЗАО «Научно-производственное предприятие Рогнеда»: юрид. адрес: пл. Тверская застава, д.3, Москва, 125047; факт. адрес: ул. Электродная, д.10, Москва, 111524; ИНН 7710286540.	ЗАО «НПП Рогнеда», адрес: ул. Электродная, д.10, Москва, 111524, тел. /факс: (495) 730 02 99: - Варганов Анатолий Евгеньевич (e-mail: sekret@rogneda.ru); - Жукова Ирина Александровна (e-mail: mngtd@rogneda.ru).	17.02.2015	14-42/47369 от 22.10.2013; 14-40/07350 от 19.02.2014	
02999/02738-011/ТЗ-211013	ПИРЕКС ч[illegible]й, бежевый, красный, оранжевый, голубой	242160 от 04.04.2003	Краски, политуры, лаки; вещества, предохраняющие металлы от коррозии и древесину от разрушения; красящие вещества; протравы, закрепители красителей.	01, 02, 09/ 3824907000	ЗАО «Научно-производственное предприятие Рогнеда»: юрид. адрес: пл. Тверская застава, д.3, Москва, 125047; факт. адрес: ул. Электродная, д.10, Москва, 111524; ИНН 7710286540.	ЗАО «НПП Рогнеда», адрес: ул. Электродная, д.10, Москва, 111524, тел. /факс: (495) 730 02 99: - Варганов Анатолий Евгеньевич (e-mail: sekret@rogneda.ru); - Жукова Ирина Александровна (e-mail: mngtd@rogneda.ru).	17.02.2015	14-42/47369 от 22.10.2013; 14-40/07350 от 19.02.2014	
03000/02738-012/ТЗ-211013	Сотекс	180548 от 08.10.1999	Каучук, резина, гуттаперча, асбест, слюда и изделия из этих материалов, не относящиеся к другим классам; изделия из частично обработанных пластмасс; материалы для конопачения, уплотнения и	17/ 3208909109	ЗАО «Научно-производственное предприятие Рогнеда»: юрид. адрес: пл. Тверская застава, д.3, Москва, 125047;	ЗАО «НПП Рогнеда», адрес: ул. Электродная, д.10, Москва, 111524, тел. /факс: (495) 730 02 99: - Варганов Анатолий Евгеньевич (e-mail: sekret@rogneda.ru); - Жукова Ирина Александровна	17.02.2015	14-42/47369 от 22.10.2013; 14-40/07350 от 19.02.2014	

			изоляции; неметаллические гибкие трубы		факт. адрес: ул. Электродная, д.10, Москва, 111524; ИНН 7710286540.	(e-mail: mngtd@rogneda.ru).			
03001/02738-013/ТЗ-211013	 Неохраняемые элементы: ТМ Цветовое сочетание: черный, белый, красный, темно-красный, розовый, желтый, оранжевый, коричневый, зеленый, светло-зеленый, темно-зеленый, синий, голубой, светло-голубой, фиолетовый, серый	239930 от 05.03.2003	Краски, политуры, лаки; вещества, предохраняющие металлы от коррозии и древесину от разрушения; красящие вещества; протравы, покрытия (краски) для древесины; противостарители для древесины; протравы для древесины.	01, 05, 09, 16/ 3208909109	ЗАО «Научно-производственное предприятие Рогнеда»: юрид. адрес: пл. Тверская застава, д.3, Москва, 125047; факт. адрес: ул. Электродная, д.10, Москва, 111524; ИНН 7710286540.	ЗАО «НПП Рогнеда», адрес: ул. Электродная, д.10, Москва, 111524, тел. /факс: (495) 730 02 99: - Варганов Анатолий Евгеньевич (e-mail: sekret@rogneda.ru); - Жукова Ирина Александровна (e-mail: mngtd@rogneda.ru).	17.02.2015	14-42/47369 от 22.10.2013; 14-40/07350 от 19.02.2014	
03002/02738-014/ТЗ-211013	Кругозор	218611 от 06.08.2002	Краски, политуры, лаки; вещества, предохраняющие металлы от коррозии и древесину от разрушения; красящие вещества; протравы; закрепители красителей.	02/ 32091000009, 3214900009	ЗАО «Научно-производственное предприятие Рогнеда»: юрид. адрес: пл. Тверская застава, д.3, Москва, 125047; факт. адрес: ул. Электродная, д.10, Москва, 111524; ИНН 7710286540.	ЗАО «НПП Рогнеда», адрес: ул. Электродная, д.10, Москва, 111524, тел. /факс: (495) 730 02 99: - Варганов Анатолий Евгеньевич (e-mail: sekret@rogneda.ru); - Жукова Ирина Александровна (e-mail: mngtd@rogneda.ru).	17.02.2015	14-42/47369 от 22.10.2013; 14-40/07350 от 19.02.2014	
03003/02738-015/ТЗ-211013		234042 от 04.01.2003	Огнестойкие составы. Краски, политуры, лаки; вещества, предохраняющие металлы от коррозии и древесину от разрушения; красящие вещества; протравы, покрытия (краски) для древесины; противостарители для	01, 02, 05, 09/ 3824907000	ЗАО «Научно-производственное предприятие Рогнеда»: юрид. адрес: пл. Тверская застава, д.3, Москва, 125047; факт. адрес: ул.	ЗАО «НПП Рогнеда», адрес: ул. Электродная, д.10, Москва, 111524, тел. /факс: (495) 730 02 99: - Варганов Анатолий Евгеньевич (e-mail: sekret@rogneda.ru); - Жукова Ирина Александровна (e-mail: mngtd@rogneda.ru).	17.02.2015	14-42/47369 от 22.10.2013; 14-40/07350 от 19.02.2014	

	Цветовое сочетание: черный, белый, серый, красный, оранжевый, желтый, коричневый, зеленый, фиолетовый, голубой, светло-голубой		древесины; протравы для древесины.		Электродная, д.10, Москва, 111524; ИНН 7710286540.				
003004/02738-016/ТЗ-211013	Ребакс	180547 от 08.10.1999	Краски, политуры, лаки; вещества, предохраняющие металлы от коррозии и древесину от разрушения. Каучук, резина, гуттаперча, асбест, слюда и изделия из этих материалов, не относящиеся к другим классам; изделия из частично обработанных пластмасс; материалы для уплотнения и изоляции.	02, 17/ 2715000000	ЗАО «Научно-производственное предприятие Рогнеда»: юрид. адрес: пл. Тверская застава, д.3, Москва, 125047; факт. адрес: ул. Электродная, д.10, Москва, 111524; ИНН 7710286540.	ЗАО «НПП Рогнеда», адрес: ул. Электродная, д.10, Москва, 111524, тел. /факс: (495) 730 02 99: - Варганов Анатолий Евгеньевич (e-mail: sekret@rogneda.ru); - Жукова Ирина Александровна (e-mail: mngtd@rogneda.ru).	17.02.2015	14-42/47369 от 22.10.2013; 14-40/07350 от 19.02.2014	
003005/02738-017/ТЗ-211013	Наирит	180603 от 13.10.1999	Химические продукты, предназначенные для использования в промышленных, научных целях. Клеящие вещества для промышленных целей, клейкие вещества для канцелярских и бытовых целей.	01, 16/ 3506100000	ЗАО «Научно-производственное предприятие Рогнеда»: юрид. адрес: пл. Тверская застава, д.3, Москва, 125047; факт. адрес: ул. Электродная, д.10, Москва, 111524; ИНН 7710286540.	ЗАО «НПП Рогнеда», адрес: ул. Электродная, д.10, Москва, 111524, тел. /факс: (495) 730 02 99: - Варганов Анатолий Евгеньевич (e-mail: sekret@rogneda.ru); - Жукова Ирина Александровна (e-mail: mngtd@rogneda.ru).	17.02.2015	14-42/47369 от 22.10.2013; 14-40/07350 от 19.02.2014	
003006/02738-018/ТЗ-211013	Цветовое сочетание: красный, желтый, синий, оранжевый, коричневый, малиновый, зеленый, черный, белый	241363 от 26.03.2003	Дезинфицирующие средства; антисептические средства; бактерицидные средства; биоциды;препараты для уничтожения паразитов; препараты для уничтожения личинок насекомых; препараты предохраняющие от крылатых насекомых; противопаразитарные средства; препараты для уничтожения вредных	01, 02, 05, 09/ 3824907000, 3808999000	ЗАО «Научно-производственное предприятие Рогнеда»: юрид. адрес: пл. Тверская застава, д.3, Москва, 125047; факт. адрес: ул. Электродная, д.10, Москва, 111524; ИНН 7710286540.	ЗАО «НПП Рогнеда», адрес: ул. Электродная, д.10, Москва, 111524, тел. /факс: (495) 730 02 99: - Варганов Анатолий Евгеньевич (e-mail: sekret@rogneda.ru); - Жукова Ирина Александровна (e-mail: mngtd@rogneda.ru).	17.02.2015	14-42/47369 от 22.10.2013; 14-40/07350 от 19.02.2014	

			растений.						
003007/02738-019/ТЗ-211013	 Цветовое сочетание: черный, белый, серый, красный, розовый, желтый, оранжевый, светло-коричневый, коричневый, бежевый, зеленый, светло-зеленый, синий, голубой, фиолетовый	234667 от 09.01.2003	Дезинфицирующие средства; антисептические средства; бактерицидные средства; биоциды;препараты для уничтожения паразитов; препараты для уничтожения личинок насекомых; препараты предохраняющие от крылатых насекомых; противопаразитарные средства; препараты для уничтожения вредных растений.	01, 02, 05/ 3808999000	ЗАО «Научно-производственное предприятие Рогнеда»: юрид. адрес: пл. Тверская застава, д.3, Москва, 125047; факт. адрес: ул. Электродная, д.10, Москва, 111524; ИНН 7710286540.	ЗАО «НПП Рогнеда», адрес: ул. Электродная, д.10, Москва, 111524, тел. /факс: (495) 730 02 99: - Варганов Анатолий Евгеньевич (e-mail: sekret@rogneda.ru); - Жукова Ирина Александровна (e-mail: mngtd@rogneda.ru).	17.02.2015	14-42/47369 от 22.10.2013; 14-40/07350 от 19.02.2014	
003008/02738-020/ТЗ-211013	 Цветовое сочетание: черный, белый, желтый, красный, фиолетовый, зеленый, голубой, сервый, бежевый	234040 от 04.01.2003	Химические продукты, предназначенные для использования в промышленных, научных целях, клеящие вещества для промышленных целей. Клейкие вещества для канцелярских и бытовых целей, клеи для обоев; клеи для пневматических шин; клеи для расклеивания афиш; клеи для ремонта [склейки] разбитых изделий; клеи для склеивания кожи; клеи резиновые; кисти; клеи [природные] канцелярские или бытовые.	01, 02, 16/ 3506910000	ЗАО «Научно-производственное предприятие Рогнеда»: юрид. адрес: пл. Тверская застава, д.3, Москва, 125047; факт. адрес: ул. Электродная, д.10, Москва, 111524; ИНН 7710286540.	ЗАО «НПП Рогнеда», адрес: ул. Электродная, д.10, Москва, 111524, тел. /факс: (495) 730 02 99: - Варганов Анатолий Евгеньевич (e-mail: sekret@rogneda.ru); - Жукова Ирина Александровна (e-mail: mngtd@rogneda.ru).	17.02.2015	14-42/47369 от 22.10.2013; 14-40/07350 от 19.02.2014	
003009/02738-021/ТЗ-211013		234041 от 04.01.2003	Краски, политуры, лаки; вещества, предохраняющие металлы от коррозии и древесину от разрушения; красящие вещества; протравы, покрытия (краски) для древесины;	01, 02/ 32091000009	ЗАО «Научно-производственное предприятие Рогнеда»: юрид. адрес: пл. Тверская застава, д.3, Москва,	ЗАО «НПП Рогнеда», адрес: ул. Электродная, д.10, Москва, 111524, тел. /факс: (495) 730 02 99: - Варганов Анатолий Евгеньевич (e-mail: sekret@rogneda.ru); - Жукова Ирина	17.02.2015	14-42/47369 от 22.10.2013; 14-40/07350 от 19.02.2014	

	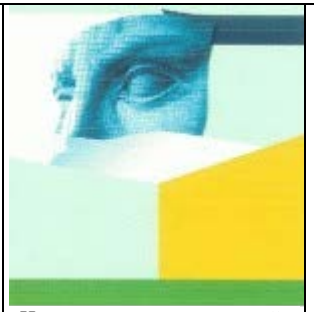 Цветовое сочетание: черный, белый, желтый, зеленый, салатовый, синий, темно-синий, голубой, светло-голубой, серый		противостарители для древесины; протравы для древесины.		125047; факт. адрес: ул. Электродная, д.10, Москва, 111524; ИНН 7710286540.	Александровна (e-mail: mngtd@rogneda.ru).			
003010/02738-022/ТЗ-211013		119999 от 05.09.1994	Клеи промышленные. Защитные препараты для металлов, древесины. Моющие средства, включенные в 3 класс, шампуни, кремы, парфюмерно-косметические товары. Программы для ЭВМ.	01, 02, 03, 09/ 2715000000, 3204110000, 3208909109, 3209900000, 3209900000, 3209100009, 3210001000, 3214101000, 3214109000, 3402209000, 3506100000, 3506910000, 3808999000, 3824907000	ЗАО «Научно-производственное предприятие Рогнеда»: юрид. адрес: пл. Тверская застава, д.3, Москва, 125047; факт. адрес: ул. Электродная, д.10, Москва, 111524; ИНН 7710286540.	ЗАО «НПП Рогнеда», адрес: ул. Электродная, д.10, Москва, 111524, тел. /факс: (495) 730 02 99: - Варганов Анатолий Евгеньевич (e-mail: sekret@rogneda.ru); - Жукова Ирина Александровна (e-mail: mngtd@rogneda.ru).	17.02.2015	14-42/47369 от 22.10.2013; 14-40/07350 от 19.02.2014	
003011/02738-023/ТЗ-211013	РОГНЕДА	185335 от 01.03.2000	Необработанные природные смолы; листовые и порошкообразные металлы, используемые для художественно-декоративных целей и художественной печати. Каучук, резина, гуттаперча, асбест, слюда и изделия из этих материалов, не относящиеся к другим классам; изделия из частично обработанных пластмасс; материалы для	01, 02, 03, 16, 17/ 2715000000, 3204110000, 3208909109, 3209900000, 3209900000, 3209100009, 3210001000, 3214101000, 3214109000, 3402209000, 3506100000, 3506910000,	ЗАО «Научно-производственное предприятие Рогнеда»: юрид. адрес: пл. Тверская застава, д.3, Москва, 125047; факт. адрес: ул. Электродная, д.10, Москва, 111524; ИНН 7710286540.	ЗАО «НПП Рогнеда», адрес: ул. Электродная, д.10, Москва, 111524, тел. /факс: (495) 730 02 99: - Варганов Анатолий Евгеньевич (e-mail: sekret@rogneda.ru); - Жукова Ирина Александровна (e-mail: mngtd@rogneda.ru).	17.02.2015	14-42/47369 от 22.10.2013; 14-40/07350 от 19.02.2014	

			конопачения, уплотнения и изоляции; неметаллические гибкие трубы.	3808999000, 3824907000					
03012/02691-001/ТЗ-211013	**MINIBANDA**	311718 от 07.08.2006	одежда, предметы одежды; одежда мужская и одежда женская; одежда для младенцев, детей и подростков; рубашки, сорочки, блузки, майки с короткими рукавами, жакеты, куртки, пиджаки, пальто, джинсы, шорты, брюки, юбки, сарафаны; головные уборы; обувь	25/ 6201, 6202, 6203, 6204, 6205, 6206, 6207, 6208, 6209, 6210, 6211, 6212, 6216, 6217	Компания «Миниконф С.п.А.» («Miniconf S.p.A.»), зарегистрированная и находящаяся по адресу: Виа Провинчиале 1/А, отдел 52010, Ортиньяно-Раджоло (Ар), Италия (Via Provinciale 1/A I-52010 ORTIGNANO RAGGIOLO (AR), Italia)	ООО «Юридическая фирма Городисский и партнеры»: Москва, 129090, ул. Большая Спасская, д. 25, стр. 3; телефон: (495) 937-1165, факс: (495) 937-6104/23. Александров Евгений Борисович, e-mail: alexandrove@gorodissky.ru, pat@gorodissky.ru; Казаков Вениамин Евгеньевич, e-mail: kazakovv@gorodissky.ru, pat@gorodissky.ru; Смольникова Евгения Олеговна, e-mail: smolnikovae@gorodissky.ru , pat@gorodissky.ru; Яшина Ольга Сергеевна, e-mail: yashinao@gorodissky.ru, pat@gorodissky.ru	12.05.2015	14-42/47232 от 22.10.2013, 14-40/34381 от 22.07.2014	
03013/02691-002/ТЗ-211012	**SARABANDA**	307385 от 26.05.2006	одежда, предметы одежды; одежда мужская и одежда женская; одежда для младенцев, детей и подростков; рубашки, сорочки, блузки, майки с короткими рукавами, жакеты, куртки, пиджаки, пальто, джинсы, шорты, брюки, юбки, сарафаны; головные уборы; обувь	25/ 6201, 6202, 6203, 6204, 6205, 6206, 6207, 6208, 6209, 6210, 6211, 6212, 6216, 6217	Компания «Миниконф С.п.А.» («Miniconf S.p.A.»), зарегистрированная и находящаяся по адресу: Виа Провинчиале 1/А, отдел 52010, Ортиньяно-Раджоло (Ар), Италия (Via Provinciale 1/A I-52010 ORTIGNANO RAGGIOLO (AR), Italia)	ООО «Юридическая фирма Городисский и партнеры»: Москва, 129090, ул. Большая Спасская, д. 25, стр. 3; телефон: (495) 937-1165, факс: (495) 937-6104/23. Александров Евгений Борисович, e-mail: alexandrove@gorodissky.ru, pat@gorodissky.ru; Казаков Вениамин Евгеньевич, e-mail: kazakovv@gorodissky.ru, pat@gorodissky.ru; Смольникова Евгения Олеговна, e-mail: smolnikovae@gorodissky.ru , pat@gorodissky.ru; Яшина Ольга Сергеевна, e-mail:	12.05.2015	14-42/47232 от 22.10.2013, 14-40/34381 от 22.07.2014	

						yashinao@gorodissky.ru, pat@gorodissky.ru			
03014/02700-001/ТЗ-231013	**MOTUL**	600872 от 06.05.1993	химические продукты, предназначенные для использования в промышленных целях; песок и смесь формовочные и их добавки и соединения; химические продукты, предназначенные для использования в промышленных и научных целях, в фотографии, сельском хозяйстве, садоводстве и лесоводстве; необработанные синтетические смолы, необработанные пластмассы; удобрения; составы для тушения огня; химические вещества для закалки и пайки металлов; химические вещества для консервирования пищевых продуктов; дубильные вещества; клеящие вещества для промышленных целей; химикаты для придания водонепроницаемости, мази для удаления накипи (и другого хозяйственного использования) масла смазочные в частности, предназначенные для двигателей внутреннего сгорания и жиры смазочные; вещества связывающие и связующие; специальные вещества, входящие в состав масел, жиров, смазок, топлива различного вида; (в том числе эссенции, масла и специальные составы для двигателей; жидкие, твердые и газообразные горючие вещества для любого применения; эссенции для двигателей; масла и жиры технические; смазки; составы для поглощения, смачивания и связывания пыли; топлива (в том числе моторные бензины) и осветительные материалы; фитили и свечи	01,04/ 2710, 2707, 2709, 2712, 3403, 3404, 3405, 3406, 3901-3914	Компания «Мотюль, Сосьете Аноним» («MOTUL, Societe Anonyme»), зарегистрированная и находящаяся по адресу: компания «Мотюль, Сосьете Аноним», 119, Бульвар Феликса Фора, 93300 Обервилль, Франция (MOTUL, Societe Anonyme 119, boulevard Felix Faure, F-93300 Aubervillers, France)	ООО «Юридическая фирма Городисский и партнеры»: - Александров Евгений Борисович (адрес для переписки: 129090, Москва, ул. Большая Спасская, д.25, стр.3; тел. (495) 937-11-65, факс (495) 937-61-04/23, e-mail: AlexandrovE@gorodissky; pat@gorodissky.ru); - Мельников Антон Вадимович (адрес для переписки: 129090, Москва, л. Большая Спасская, д.25, стр.3; тел. (495) 937-11-65, факс (495) 937-61-04/23, e-mail: MelnikovA@gorodissky.ru ; pat@gorodissky.ru); - Смольникова Евгения Олеговна (адрес для переписки: 129090, Москва, ул. Большая Спасская, д.25, стр.3; тел. (495) 937-11-65, факс (495) 937-61-04/23, e-mail: SmolnikovaE@gorodissky.ru; pat@gorodissky.ru)	06.06.2015	14-42/47905 от 25.10.2013, 14-40/34394 от 22.07.2014	

03015/02700-002/ТЗ-231013	MOTUL	639702 от 06.06.1995	химические продукты, предназначенные для использования в промышленных, научных целях, в фотографии, сельском хозяйстве, садоводстве и лесоводстве; необработанные синтетические смолы, необработанные пластмассы; удобрения; составы для тушения огня; химические вещества для закалки и пайки металлов; химические вещества для консервирования пищевых продуктов; дубильные вещества; клеящие вещества для промышленных целей технические масла и смазки; смазочные материалы; составы для поглощения, смачивания и связывания пыли; топлива (в том числе моторные бензины) и осветительные материалы; фитили и свечи для освещения	01,04/ 2710, 2707, 2709, 2712, 3403, 3404, 3405, 3406, 3901-3914	Компания «Мотюль, Сосьете Аноним» («MOTUL, Societe Anonyme»), зарегистрированная и находящаяся по адресу: компания «Мотюль, Сосьете Аноним», 119, Бульвар Феликса Фора, 93300 Обервилль, Франция (MOTUL, Societe Anonyme 119, boulevard Felix Faure, F-93300 Aubervillers, France)	ООО «Юридическая фирма Городисский и партнеры»: - Александров Евгений Борисович (адрес для переписки: 129090, Москва, ул. Большая Спасская, д.25, стр.3; тел. (495) 937-11-65, факс (495) 937-61-04/23, e-mail: AlexandrovE@gorodissky; pat@gorodissky.ru); - Мельников Антон Вадимович (адрес для переписки: 129090, Москва, л. Большая Спасская, д.25, стр.3; тел. (495) 937-11-65, факс (495) 937-61-04/23, e-mail: MelnikovA@gorodissky.ru ; pat@gorodissky.ru); - Смольникова Евгения Олеговна (адрес для переписки: 129090, Москва, ул. Большая Спасская, д.25, стр.3; тел. (495) 937-11-65, факс (495) 937-61-04/23, e-mail: SmolnikovaE@gorodissky.ru; pat@gorodissky.ru)	06.06.2015	14-42/47905 от 25.10.2013, 14-40/34394 от 22.07.2014	
03016/02708-001/ТЗ-241013	JINTROPIN Указание цвета или цветового сочетания: синий, желтый	331867 от 16.08.2007	гормоны для медицинских целей; препараты фармацевтические; препараты химические для фармацевтических целей	05/ 3004390000	Компания «Еврофарм (ЮК) Ко., Лтд» («Europharm (UK) Co., Ltd»), зарегистрированная и находящаяся по адресу: компания «Еврофарм (ЮК) Ко., Лтд», 67 Уэстоу	ООО «Открытое право», 109012, Москва, Ветошный пер., д. 9, для сведения Степаняна А.Ж; 109125, Москва, а/я 102, для Степаняна А.Ж.; тел/факс: +7 (495) 646-00-69; E-mail: 646@0069.ru	19.09.2014	14-42/48081 от 28.10.2013	Срок истек

					Стрит, Верхний Норвуд, Лондон, SE 19 3RW, Соединенное Королевство Великобритании и Северной Ирландии (Europharm (UK) Co., Ltd, 67 Westow Street, Upper Norwood, London, SE19 3 RW)				
03017/02708-002/ТЗ-241013	ДЖИНТРОПИН Указание цвета или цветового сочетания: синий, желтый	335450 от 10.10.2007	гормоны для медицинских целей; препараты фармацевтические; препараты химические для фармацевтических целей	05/ 3004390000	Компания «Еврофарм (ЮК) Ко., Лтд» («Europharm (UK) Co., Ltd»), зарегистрированная и находящаяся по адресу: компания «Еврофарм (ЮК) Ко., Лтд», 67 Уэстоу Стрит, Верхний Норвуд, Лондон, SE 19 3RW, Соединенное Королевство Великобритании и Северной Ирландии (Europharm (UK) Co., Ltd, 67 Westow Street, Upper Norwood, London, SE19 3 RW)	ООО «Открытое право», 109012, Москва, Ветошный пер., д. 9, для сведения Степаняна А.Ж; 109125, Москва, а/я 102, для Степаняна А.Ж.; тел/факс: +7 (495) 646-00-69; E-mail: 646@0069.ru	19.09.2014	14-42/48081 от 28.10.2013	Срок истек
03018/02748-001/ТЗ-301013	**НИТРОС**	279741 от 06.12.2004	Перчатки для водолазов, перчатки защитные, перчатки защитные из асбестовых тканей, перчатки защитные от рентгеновского излучения для промышленных целей. Перчатки изоляционные. Перчатки для домашнего хозяйства.	09, 17, 21/ 6116, 4203	ООО "Холдинговая Компания "Зеленый берег XXI век", адрес: 142101, Московская обл., г. Подольск, Гаражный пр-д., 26.	Контактное лицо: Вафина Мария Александровна, почтовый адрес: 121471, Москва, Гродненская ул., д. 18, телефон (495) 638 55 71, (495) 641 53 74, e-mail: info@amparo.ru, yulia@amparo.ru, zhmaeva@amparo.ru.	04.09.2014	14-42/49320 от 01.11.2013	

03019/02716-001/ТЗ-311013	**Jägermeister**	175261 от 21.05.1999	Спиртные напитки, а именно травяной ликер	33/ 2208701000	Маст-Ягермайстер СЕ (Mast-Jägermeister SE) адрес: Ягермайстер штрассе 7-15, 38296, Вольфенбюттель, Германия (Jägermeisterstrasse 7-15, 38296 Wolfenbüttel, Germany)	ЗАО «РУСТ ИНК.» Контактные лица: Кучин Виктор Николаевич, тел.: (495) 287-9860, факс: (495) 967-0991, e-mail: vkuchin@russianstandard.com , Гальцова Полина Евгениевна, тел.: (495) 287-9860, факс: (495) 967-0991, e-mail: pgaltsova@russianstandard.com , почтовый адрес: ул. Новоорловская, д. 5, Москва, 119633	30.06.2015	14-42/49486 от 05.11.2013	
03020/02755-001/ТЗ-071113	**TRANE**	97286 от 08.07.1991	Компрессоры, конденсаторы, конденсационные установки Электростатические воздушные фильтры; морозильные установки; жидкостные, воздушные и водяные нагреватели и охладители; установки подачи воздуха для охлаждения, нагревания и вентиляции для домашних, торговых и промышленных целей; воздуховсасывающие установки, фильтры, увлажнители, вентиляторы, диффузоры, смесители и конвекторы как части вентиляционного оборудования; терминальные устройства	07, 11 / 392590, 691490, 732290, 841370, 841410, 841430, 841451, 841459, 841490, 841510, 841581, 841583, 841590, 841620, 841869, 841899, 841919, 841950, 841989, 842129, 842139,	Компания «ТРЕЙН ИНТЕРНЕШНЛ ИНК.» («TRANE INTERNATIONAL INC.»); адрес: Уан Сентенниал Авеню, Пискатауэй, штат Нью-Джерси 08855, США (One Centennial Avenue, Piscataway, New Jersey 08855, USA).	ООО «ТРЕЙН ТЕКНОЛОДЖИЗ»; почтовый адрес: ул. Ленинская Слобода, д. 19, стр. 6, Москва, 115280; контактные лица: Куватова Гульнара Галимовна (моб. телефон (903) 710 24 02), Махрова Ольга Владимировна (моб. тел. (909) 955 27 15), Егорова Галина Юльевна (моб. тел. (916) 741 44 46), Гуринович Вероника Валерьевна (моб. тел. (964) 516 16 69); телефон/факс: (495) 921 16 71, (495) 933 03 21;	05.09.2015	14-42/50297 от 08.11.2013	

			для фильтрования воздуха, установки для регуляции объемов воздуха, охлаждающие выпариватели и абсорберы, лопастные вентиляционные установки, лопастные вентиляторы и воздуходувки, печи, кондиционеры воздуха, тепловые насосы; теплообменники для промышленного и торгового оборудования; части вышеуказанных товаров – все включенные в 11 класс	842430, 842489, 847960, 847989, 848180, 850140, 851610, 851629, 853222		адрес электронной почты: Gulnara_Kuvatova@trane.com, Olga.Makhrova@trane.com, Galina_Zherebetskaya@eu.irco.com, VGurinovich@irco.com			
03021/02755-002/ТЗ-071113	**TRANE**	172192 от 11.02.1999	Электронные и электрические контрольные устройства и аппаратура для обогревательного, вентиляционного, холодильного оборудования и кондиционеров; компьютерная аппаратура для автоматизации строительства, системы для управления производственными и энергетическими процессами, включая компьютеры, компьютерное программное обеспечение, электронную аппаратуру для контроля и линии для передачи информации для устройств дистанционного управления, контроля, записи и передачи данных о работе обогревательного, вентиляционного, холодильного оборудования и кондиционеров, связанные с этим оборудованием	09 / 851762, 853649, 853649, 853710, 853890, 902519, 902620, 903210, 903289 0	Компания «ТРЕЙН ИНТЕРНЕШНЛ ИНК.» («TRANE INTERNATIONAL INC.»); адрес: Уан Сентенниал Авеню, Пискатауэй, штат Нью-Джерси 08855, США (One Centennial Avenue, Piscataway, New Jersey 08855, USA).	ООО «ТРЕЙН ТЕКНОЛОДЖИЗ»; почтовый адрес: ул. Ленинская Слобода, д. 19, стр. 6, Москва, 115280; контактные лица: Куватова Гульнара Галимовна (моб. телефон (903) 710 24 02), Махрова Ольга Владимировна (моб. тел. (909) 955 27 15), Егорова Галина Юльевна (моб. тел. (916) 741 44 46), Гуринович Вероника Валерьевна (моб. тел. (964) 516 16 69); телефон/факс: (495) 921 16 71, (495) 933 03 21; адрес электронной почты: Gulnara_Kuvatova@trane.com, Olga.Makhrova@trane.com, Galina_Zherebetskaya@eu	05.09.2015	14-42/50297 от 08.11.2013	

						.irco.com, VGurinovich@irco.com			
03022/02755-003/ТЗ-071113		97395 от 08.07.1991	Компрессоры, конденсаторы, конденсационные установки Электростатические воздушные фильтры; морозильные установки; жидкостные, воздушные и водяные нагреватели и охладители; установки подачи воздуха для охлаждения, нагревания и вентиляции для домашних, торговых и промышленных целей; воздуховсасывающие установки, фильтры, увлажнители, вентиляторы, диффузоры, смесители и конвекторы как части вентиляционного оборудования; терминальные устройства для фильтрования воздуха, установки для регуляции объемов воздуха, охлаждающие выпариватели и абсорберы, лопастные вентиляционные установки, лопастные вентиляторы и воздуходувки, печи, кондиционеры воздуха, тепловые насосы; теплообменники для промышленного и торгового оборудования; части вышеуказанных товаров – все включенные в 11 класс	07, 11 / 392590, 691490, 732290, 841370, 841410, 841430, 841451, 841459, 841490, 841510, 841581, 841583, 841590, 841620, 841869, 841899, 841919, 841950, 841989, 842129, 842139, 842430, 842489, 847960, 847989, 848180, 850140, 851610, 851629, 853222	Компания «ТРЕЙН ИНТЕРНЕШНЛ ИНК.» («TRANE INTERNATIONAL INC.»); адрес: Уан Сентенниал Авеню, Пискатауэй, штат Нью-Джерси 08855, США (One Centennial Avenue, Piscataway, New Jersey 08855, USA).	ООО «ТРЕЙН ТЕКНОЛОДЖИЗ»; почтовый адрес: ул. Ленинская Слобода, д. 19, стр. 6, Москва, 115280; контактные лица: Куватова Гульнара Галимовна (моб. телефон (903) 710 24 02), Махрова Ольга Владимировна (моб. тел. (909) 955 27 15), Егорова Галина Юльевна (моб. тел. (916) 741 44 46), Гуринович Вероника Валерьевна (моб. тел. (964) 516 16 69); телефон/факс: (495) 921 16 71, (495) 933 03 21; адрес электронной почты: Gulnara_Kuvatova@trane.com, Olga.Makhrova@trane.com, Galina_Zherebetskaya@eu.irco.com, VGurinovich@irco.com	05.09.2015	14-42/50297 от 08.11.2013	

03023/02171-001/ТЗ-061113	АИЗ	257908 от 29.10.2003	арматура строительная металлическая соединения для линий электропередач; муфты концевые электрические; муфты соединительные для кабелей; зажимы для электропроводов; разрядники грозовые [искровые]; экраны [щитки] для защиты лица рабочего изоляторы для линий электропередач; экраны предохранительные асбестовые	06, 09, 17/ 7616, 8535, 8536, 8546	ЗАО «Арматурно-изоляторный завод» ИНН 505301469 КПП 502601001 адрес места нахождения: 140080, Московская область, г. Лыткарино, ул. Парковая, д.1 почтовый адрес: ул. 140081, Московская обл., г. Лыткарино-1, а/я 4	ЗАО «Арматурно-изоляторный завод» ИНН 505301469 КПП 502601001 адрес места нахождения: 140080, Московская область, г. Лыткарино, ул. Парковая, д.1 почтовый адрес: ул. 140081, Московская обл., г. Лыткарино-1, а/я 4 Контактные лица: Солодков Юрий Анатольевич, Акимочев Александр Александрович тел.: (495) 741 22 86, e-mail: 2@aiz.com, guardliner-office@yandex.ru	31.07.2014	14-42/50702 от 11.11.2013	
03024/02171-002/ТЗ-061113	ОЛК	303287 от 21.03.2006	приборы и инструменты для передачи, распределения, трансформации, накопления, регулирования или управления электричеством; аккумуляторы электрические; аккумуляторы электрические для транспортных средств; актинометры; алидады; альтиметры; амперметры; анемометры; аноды; антенны; антикатоды; апертометры (оптические); аппаратура высокочастотная; аппаратура для дистанционного управления электродинамическая; аппаратура для наблюдения и контроля электрическая; аппаратура для анализов (за исключением медицинской); аппараты коммутационные электрические; аппараты электрические для дистанционного зажигания; ацидометры для аккумуляторных батарей; аэрометры; бакены, анодные; батареи гальванических элементов; вариометры; вилки, розетки штепсельные; вискозиметры; включатели электроцепи; волномеры; вольтметры; выводы (электрические); выключатели закрытые (электрические); выпрямители тока; гальванометры; гелиографы; гигрометры; датчики; денсиметры; денситометры; жилы идентификационные для электрических проводов; зуммеры; зуммеры электрические; инверторы (электрические); корпуса аккумуляторов электрических; материалы для электрических проводов линий электропередач; металлодетекторы для промышленных и научных целей; муфты концевые электрические; муфты соединительные для кабелей; оболочки для электрических кабелей; оболочки идентификационные для электрических проводов; ограничители электрические; панели управления электрические; переключатели электрические;	09, 17/ 7616, 8535, 8536, 8546	ЗАО «Арматурно-изоляторный завод» ИНН 505301469 КПП 502601001 адрес места нахождения: 140080, Московская область, г. Лыткарино, ул. Парковая, д.1 почтовый адрес: ул. 140081, Московская обл., г. Лыткарино-1, а/я 4	ЗАО «Арматурно-изоляторный завод» ИНН 505301469 КПП 502601001 адрес места нахождения: 140080, Московская область, г. Лыткарино, ул. Парковая, д.1 почтовый адрес: ул. 140081, Московская обл., г. Лыткарино-1, а/я 4 Контактные лица: Солодков Юрий Анатольевич, Акимочев Александр Александрович тел.: (495) 741 22 86, e-mail: 2@aiz.com, guardliner-office@yandex.ru	31.07.2014	14-42/50702 от 11.11.2013	

			полупроводники; поляриметры; предохранители; предохранители плавкие; преобразователи электрические; прерыватели дистанционные; приборы измерительные электрические; приборы регулирующие электрические; провода магнитные; провода телеграфные; провода телефонные; провода электрические; проводники электрические; проволока медная изолированная; проволока плавкая из металлических сплавов; пульты распределительные электрические; пульты управления электрические; разъемы штепсельные; реле времени; реле электрические; соединения для электрических линий; соединения электрические; соединители линейные; трансформаторы повышающие; трансформаторы электрические; трансформаторы электрические понижающие; указатели электрические утечки тока (на землю, на массу); указатели электронные световой эмиссии; устройства распределительные автоматические; щиты коммутационные; щиты распределительные электрические; электропроводка изоляторы; изоляторы для линий электропередач; изоляторы кабельные						
03025/02171-003/ТЗ-061113	ОНШП	307377 от 26.05.2006	материалы для уплотнения и изоляции; неметаллические гибкие трубы, изоляторы, электроизоляторы, изоляторы для линий электропередач, изоляторы кабельные, материалы электроизоляционные	07,09, 16/ 7616, 8535, 8536, 8546	ЗАО «Арматурно-изоляторный завод» ИНН 505301469 КПП 502601001 адрес места нахождения: 140080, Московская область, г. Лыткарино, ул. Парковая, д.1 почтовый адрес: ул. 140081, Московская обл., г. Лыткарино-1, а/я 4	ЗАО «Арматурно-изоляторный завод» ИНН 505301469 КПП 502601001 адрес места нахождения: 140080, Московская область, г. Лыткарино, ул. Парковая, д.1 почтовый адрес: ул. 140081, Московская обл., г. Лыткарино-1, а/я 4 Контактные лица: Солодков Юрий Анатольевич, Акимочев Александр Александрович тел.: (495) 741 22 86, e-mail: 2@aiz.com, guardliner-office@yandex.ru	31.07.2014	14-42/50702 от 11.11.2013	
03026/02171-004/ТЗ-061113	ШОП	333977 от 12.09.2007	приборы и инструменты для передачи, распределения, трансформации, накопления, регулирования или управления электричеством; аккумуляторы электрические; аккумуляторы электрические для транспортных средств; актинометры; алидады; альтиметры; амперметры; анемометры; аноды; антенны; антикатоды; аппаратура высокочастотная; аппаратура для дистанционного управления электродинамическая; аппаратура для наблюдения и контроля электрическая; аппаратура для анализов (за исключением	07,09, 16/ 7616, 8535, 8536, 8546	ЗАО «Арматурно-изоляторный завод» ИНН 505301469 КПП 502601001 адрес места нахождения:	ЗАО «Арматурно-изоляторный завод» ИНН 505301469 КПП 502601001 адрес места нахождения: 140080, Московская область, г. Лыткарино,	31.07.2014	14-42/50702 от 11.11.2013	

			медицинской); аппараты коммутационные электрические; вилки, розетки штепсельные; включатели электроцепи; вольтметры; выводы (электрические); выключатели закрытые (электрические); выпрямители тока; материалы для электрических проводов линий электропередач; муфты концевые электрические; муфты соединительные для кабелей; оболочки для электрических кабелей; оболочки идентификационные для электрических проводов; ограничители электрические; переключатели электрические; полупроводники; предохранители; предохранители плавкие; преобразователи электрические; прерыватели дистанционные; приборы измерительные электрические; приборы регулирующие электрические; пульты распределительные электрические; пульты управления электрические; разъемы штепсельные; соединения для электрических линий; соединения электрические; соединители линейные; трансформаторы электрические; трансформаторы электрические понижающие; указатели электрические утечки тока (на землю, на массу); указатели электронные световой эмиссии; устройства распределительные автоматические; щиты коммутационные; щиты распределительные электрические; электропроводка армирующие материалы для труб, трубопроводов неметаллические; бумага для электрических конденсаторов; водонепроницаемые уплотнения; втулки резиновые; втулки соединительные для труб неметаллические; диэлектрики [изоляторы]; изоляторы; изоляторы для железнодорожных путей; изоляторы для линий электропередач; изоляторы кабельные; изоляционная фольга металлическая; изоляционное стекловолокно; изоляционные материалы; кольца резиновые; набивочные материалы резиновые или пластмассовые [прокладки, набивки]; пластмассы, частично обработанные; прокладки уплотнительные для труб; резиновые буфера; резиновые материалы для наложения новых протекторов на шины; резиновые муфты для защиты деталей машин; сальники; соединения для труб неметаллические; трубы гибкие неметаллические		140080, Московская область, г. Лыткарино, ул. Парковая, д.1 почтовый адрес: ул. 140081, Московская обл., г. Лыткарино-1, а/я 4	ул. Парковая, д.1 почтовый адрес: ул. 140081, Московская обл., г. Лыткарино-1, а/я 4 Контактные лица: Солодков Юрий Анатольевич, Акимочев Александр Александрович тел.: (495) 741 22 86, e-mail: 2@aiz.com, guardliner-office@yandex.ru			
03027/02171-005/ТЗ-061113	ИППУ	356358 от 05.08.2008	изоляторы	07,09, 16/ 7616, 8535, 8536, 8546	ЗАО «Арматурно-изоляторный завод» ИНН 505301469 КПП 502601001 адрес места нахождения: 140080, Московская область, г. Лыткарино,	ЗАО «Арматурно-изоляторный завод» ИНН 505301469 КПП 502601001 адрес места нахождения: 140080, Московская область, г. Лыткарино, ул. Парковая, д.1 почтовый адрес: ул. 140081, Московская обл., г. Лыткарино-1, а/я 4	31.07.2014	14-42/50702 от 11.11.2013	

					ул. Парковая, д.1 почтовый адрес: ул. 140081, Московская обл., г. Лыткарино-1, а/я 4	Контактные лица: Солодков Юрий Анатольевич, Акимочев Александр Александрович тел.: (495) 741 22 86, e-mail: 2@aiz.com, guardliner-office@yandex.ru			
03028/02171-006/ТЗ-061113	ШПУ	356359 от 05.08.2009	изоляторы	07,09, 16/ 7616, 8535, 8536, 8546	ЗАО «Арматурно-изоляторный завод» ИНН 505301469 КПП 502601001 адрес места нахождения: 140080, Московская область, г. Лыткарино, ул. Парковая, д.1 почтовый адрес: ул. 140081, Московская обл., г. Лыткарино-1, а/я 4	ЗАО «Арматурно-изоляторный завод» ИНН 505301469 КПП 502601001 адрес места нахождения: 140080, Московская область, г. Лыткарино, ул. Парковая, д.1 почтовый адрес: ул. 140081, Московская обл., г. Лыткарино-1, а/я 4 Контактные лица: Солодков Юрий Анатольевич, Акимочев Александр Александрович тел.: (495) 741 22 86, e-mail: 2@aiz.com, guardliner-office@yandex.ru	31.07.2014	14-42/50702 от 11.11.2013	
03029/02171-007/ТЗ-061113	ЖОС	388136 от 28.08.2009	приборы и инструменты для передачи, распределения, трансформации, накопления, регулирования или управления электричеством; аккумуляторы электрические; аккумуляторы электрические для транспортных средств; актинометры; алидады; альтиметры; амперметры; анемометры; аноды; антенны; антикатоды; аппаратура высокочастотная; аппаратура для дистанционного управления электродинамическая; аппаратура для наблюдения и контроля электрическая; аппаратура для анализов (за исключением медицинской); аппараты коммутационные электрические; вилки, розетки штепсельные; включатели электроцепи; вольтметры; выводы (электрические); выключатели закрытые (электрические); выпрямители тока; материалы для электрических проводов линий электропередач; муфты концевые электрические; муфты соединительные для кабелей; оболочки для электрических кабелей; оболочки идентификационные для электрических проводов; ограничители	07,09, 16/ 7616, 8535, 8536, 8546	ЗАО «Арматурно-изоляторный завод» ИНН 505301469 КПП 502601001 адрес места нахождения: 140080, Московская область, г. Лыткарино, ул. Парковая, д.1 почтовый адрес:	ЗАО «Арматурно-изоляторный завод» ИНН 505301469 КПП 502601001 адрес места нахождения: 140080, Московская область, г. Лыткарино, ул. Парковая, д.1 почтовый адрес: ул. 140081, Московская обл., г. Лыткарино-1, а/я 4 Контактные лица: Солодков Юрий	31.07.2014	14-42/50702 от 11.11.2013	

			электрические; переключатели электрические; полупроводники; предохранители; предохранители плавкие; преобразователи электрические; прерыватели дистанционные; приборы измерительные электрические; приборы регулирующие электрические; пульты распределительные электрические; пульты управления электрические; разъемы штепсельные; соединения для электрических линий; соединения электрические; соединители линейные; трансформаторы электрические; трансформаторы электрические понижающие; указатели электрические утечки тока (на землю, на массу); указатели электронные световой эмиссии; устройства распределительные автоматические; щиты коммутационные; щиты распределительные электрические; электропроводка армирующие материалы для труб, трубопроводов неметаллические; бумага для электрических конденсаторов; водонепроницаемые уплотнения; втулки резиновые; втулки соединительные для труб неметаллические; диэлектрики [изоляторы]; изоляторы; изоляторы для железнодорожных путей; изоляторы для линий электропередач; изоляторы кабельные; изоляционная фольга металлическая; изоляционное стекловолокно; изоляционные материалы; кольца резиновые; набивочные материалы резиновые или пластмассовые [прокладки, набивки]; пластмассы, частично обработанные; прокладки уплотнительные для труб; резиновые буфера; резиновые материалы для наложения новых протекторов на шины; резиновые муфты для защиты деталей машин; сальники; соединения для труб неметаллические; трубы гибкие неметаллические		ул. 140081, Московская обл., г. Лыткарино-1, а/я 4	Анатольевич, Акимочев Александр Александрович тел.: (495) 741 22 86, e-mail: 2@aiz.com, guardliner-office@yandex.ru			
03030/02762-001/ТЗ-081113	BRANDT	97286 от 08.07.1991	Стиральные и посудомоечные машины Плиты, духовки, микроволновые печи, гриль (жаровни), хлебопечки, барбекю, тостеры, фритюрницы, пароварки, холодильники, морозильные камеры, кухонные вытяжки	07, 11 / 7321111000, 7321119000, 8414600009, 8418102001, 8418102008, 8418108001, 8418211000, 8418215900, 8418501900, 8422110000, 8450100000, 8450111100, 8450111900, 8450119000, 8516500000, 8516601010, 8516605000, 8516608000	Компания «ФАГОР АЙРЛЕНД ЛИМИТЕД» («FAGOR IRELAND LIMITED»); адрес: Юниверсал Хаус, Шеннон, Ко Клэйр, Ирландия (Universal House, Shannon, Co Clare, Ireland).	- Прибыльский Андрей Вацлавович (моб. тел. (926)7072557, почтовый адрес: проезд Чапаева, д. 1, кв. 28, г. Пушкино, Московская обл., 141201); почтовый адрес: Нахимовский проспект, д. 52/27, пом. Б, Москва, 117292, ООО «Лексиком-консалт»; телефон: (495) 979 15 46; адрес электронной почты: andrey.lexicom@gmail.com - Рязанов Денис	29.07.2014	14-42/50700 от 11.11.2013	

						Вячеславович; почтовый адрес: ул. Академика Анохина, д. 2, корп. 4, кв. 139, Москва, 119602; телефон: (916) 323 68 37; адрес электронной почты: rd@forumlf.ru			
03031/02652-001/ТЗ-081113	VOLVO	163873 от 15.05.1998	Моторы и двигатели для транспортных средств, включая двигатели для летательных аппаратов и самолетов, двигатели для морских транспортных средств, двигатели для промышленных и сельскохозяйственных машин, двигатели для машин для лесного хозяйства Транспортные средства, включая автомобили, автобусы, грузовики и тягачи, аппараты, передвигающиеся по земле, воде и воздуху, включая тракторы, части и принадлежности к вышеуказанным товарам, включенные в 12 класс	07, 12 / 8407-8412, 8601-8608, 8701-8716, 8901-8908	Volvo Trademark Holding AB c/o AB Volvo (Вольво Трейдмарк Холдинг АБ через «АБ Вольво») – SE-405 08 Gothenburg Sweden (CE-405 08 Гетеборг, Швеция)	Закрытое акционерное общество «Вольво Восток»; почтовый адрес:, 141407, Московская область, г. Химки, ул. Панфилова, владение 19; тел: +7 (495) 961-10-30, факс:+ 7 (495) 961-10-37, e-mail: Adm.tm.russia@volvo.com; контактные лица: Буан Седрик Бертран, Челембеева Елена Александровна, Селев Павел Юрьевич, Каштанов Дмитрий Васильевич, Уметбаева Анна Юрьевна, Шафрай Виктория Сергеевна	17.07.2016	14-42/50888 от 12.11.2013, 14-40/12780 от 21.03.2014, 14-40/33867 от 18.07.2014	
03032/02652-002/ТЗ-081113	ВОЛВО	163874 от 15.05.1998	Моторы и двигатели для транспортных средств, включая двигатели для летательных аппаратов и самолетов, двигатели для морских транспортных средств, двигатели для промышленных и сельскохозяйственных	07, 12 / 8407-8412, 8601-8608, 8701-8716, 8901-8908	Volvo Trademark Holding AB c/o AB Volvo (Вольво Трейдмарк Холдинг АБ через «АБ Вольво») – SE-405 08 Gothenburg Sweden (CE-405 08	Закрытое акционерное общество «Вольво Восток»; почтовый адрес:, 141407, Московская область, г. Химки, ул. Панфилова, владение 19; тел: +7 (495) 961-10-30, факс:+ 7 (495) 961-10-37, e-mail: Adm.tm.russia@volvo.com; контактные лица: Буан	17.07.2016	14-42/50888 от 12.11.2013, 14-40/12780 от 21.03.2014, 14-40/33867 от 18.07.2014	

			машин, двигатели для машин для лесного хозяйства Транспортные средства, включая автомобили, автобусы, грузовики и тягачи, аппараты, передвигающиеся по земле, воде и воздуху, включая тракторы, части и принадлежности к вышеуказанным товарам, включенные в 12 класс		Гетеборг, Швеция)	Седрик Бертран, Челембеева Елена Александровна, Селев Павел Юрьевич, Каштанов Дмитрий Васильевич, Уметбаева Анна Юрьевна, Шафрай Виктория Сергеевна			
03033/02652-003/ТЗ-081113	VOLVO	346326 от 24.03.2008	Двигатели (за исключением предназначенных для наземных транспортных средств), а также запасные части, включая комплектующие и принадлежности, для товаров, указанных в 07 классе, части, принадлежности и приспособления для вышеуказанных товаров и наземных автотранспортных средств, не относящиеся к другим классам Наземные транспортные средства, части и принадлежности к вышеуказанным товарам, включенные в 12 класс	07, 12 / 8407-8412, 8601-8608, 8701-8716, 8901-8908	Volvo Trademark Holding AB c/o AB Volvo (Вольво Трейдмарк Холдинг АБ через «АБ Вольво») – SE-405 08 Gothenburg Sweden (CE-405 08 Гетеборг, Швеция)	Закрытое акционерное общество «Вольво Восток»; почтовый адрес:, 141407, Московская область, г. Химки, ул. Панфилова, владение 19; тел: +7 (495) 961-10-30, факс:+ 7 (495) 961-10-37, e-mail: Adm.tm.russia@volvo.com; контактные лица: Буан Седрик Бертран, Челембеева Елена Александровна, Селев Павел Юрьевич, Каштанов Дмитрий Васильевич, Уметбаева Анна Юрьевна, Шафрай Виктория Сергеевна	17.07.2016	14-42/50888 от 12.11.2013, 14-40/12780 от 21.03.2014, 14-40/33867 от 18.07.2014	
03034/02736-001/ТЗ-121113	GAUDI	519618А от 04.01.1988	краски, олифы, лаки; защитные средства, предохраняющие металлы от коррозии и древесину от разрушения; красящие вещества; протравы; необработанные природные смолы; листовые и порошкообразные металлы,	02,19/ 3925908001, 3925908009	Общество с ограниченной ответственностью «Декор», адрес: 142350,Московская область, Чеховский район,	Федотов Валерий Михайлович, +7 (495) 660-57-86, 142350, Московская область, Чеховский район, д. Ивачково, ул. Лесная, владение 12, строение 7; V.Fedotov@decor-	17.10.2015	14-42/51220 от 13.11.2013, 14-40/48926 от 14.10.2014	

			используемые для художественно-декоративных целей и художественной печати неметаллические строительные материалы, неметаллические жесткие трубы для строительных целей, асфальт, смолы и битум, неметаллические передвижные конструкции и сооружения; неметаллические памятники		д. Ивачково, ул. Лесная, владение 12, строение 7, ИНН: 7707609512, КПП: 504801001, ОГРН: 1067760097822	evroplast.ru, Брук Алексей Ремович, + 7 (495) 315-16-91, +7 (963) 638-55-55, 142350, Московская область, Чеховский район, д. Ивачково, ул. Лесная, владение 12, строение 7; A.Bruk@decor-evroplast.ru			
03035/02773-001/ТЗ-181113	HEINZ	117821 от 25.05.1994	детское питание соусы для салатов соусы (приправы)	05,29,30/ 2103, 2008, 2005, 2002, 1806, 2106, 1905, 1902, 2007, 1602, 1901, 2104, 2001	Компания «Х.Дж.Хайнц Компани, корпорация штата Пенсильвания» («H.J.Heinz Company, a Pennsylvania corporation»), расположенная по адресу: Уан Пи-Пи-Джи Плейс, Сьюит 3100, Питсбург, Пенсильвания 1522, Соединенные Штаты Америки (One PPG Place, Suite 3100, Pittsburgh, Pennsylvania 15222, United States of America)	ООО «Юридическая фирма Городисский и партнеры»: Адрес представителей правообладателя для переписки: Москва, 129090, ул. Большая Спасская, д. 25, стр. 3; телефон: (495) 937-1165; факс: (495) 937-6104, e-mail: pat@gorodissky.ru. Представители правообладателя: - Александров Евгений Борисович, e-mail: alexandrove@gorodissky.ru; - Бирюлин Владимир Иванович, e-mail: biriulinv@gorodissky.ru; - Медведев Серегй Валерьевич, e-mail: medvedevs@gorodissky.ru; - Смольникова Евгения Олеговна, e-mail: smolnikovaE@gorodissky.ru	31.07.2016	14-42/52258 от 19.11.2013, 14-42/52701 от 21.11.2013, 14-42/56551 от 11.12.2013, 14-40/54603 от 17.11.2014	

03036/02773-002/ТЗ-181113	ХАЙНЦ	117822 от 25.05.1994	детское питание соусы для салатов соусы (приправы)	05,29,30/ 2103, 2008, 2005, 2002, 1806, 2106, 1905, 1902, 2007, 1602, 1901, 2104, 2001	Компания «Х.Дж.Хайнц Компани, корпорация штата Пенсильвания» («H.J.Heinz Company, a Pennsylvania corporation»), расположенная по адресу: Уан Пи-Пи-Джи Плейс, Сьюит 3100, Питсбург, Пенсильвания 1522, Соединенные Штаты Америки (One PPG Place, Suite 3100, Pittsburgh, Pennsylvania 15222, United States of America)	ООО «Юридическая фирма Городисский и партнеры»: Адрес представителей правообладателя для переписки: Москва, 129090, ул. Большая Спасская, д. 25, стр. 3; телефон: (495) 937-1165; факс: (495) 937-6104, e-mail: pat@gorodissky.ru. Представители правообладателя: - Александров Евгений Борисович, e-mail: alexandrove@gorodissky.ru; - Бирюлин Владимир Иванович, e-mail: biriulinv@gorodissky.ru; - Медведев Серегй Валерьевич, e-mail: medvedevs@gorodissky.ru; - Смольникова Евгения Олеговна, e-mail: smolnikovaE@gorodissky.ru	31.07.2016	14-42/52258 от 19.11.2013, 14-42/52701 от 21.11.2013, 14-42/56551 от 11.12.2013, 14-40/54603 от 17.11.2014	
03037/02778-001/ТЗ-251113	CARCAM	466624 от 18.07.2012	Аппараты для передачи звука; видеокамеры; приборы записывающие дистанционные; устройства для видеозаписи; устройства для воспроизведения звука; аппаратура для наблюдения и контроля	09/ 8521900009, 8525801900, 8525809909	ООО «АВ 808», адрес: 192012, Санкт-Петербург, пр-т. Обуховской обороны, д. 120, лит. Б, Бизнес-Центр "Троицкое поле-	Генеральный директор ООО «АВ 808» Пестрецов Максим Алексеевич, адрес: 192012, Санкт-Петербург, пр-т. Обуховской обороны, д. 120, лит. Б, Бизнес-Центр "Троицкое поле-	20.12.2014	14-42/54446 от 29.11.2013	

			электрическая; аппаратура звукозаписывающая.		2", офис 222, ИНН 7842380758.	2", офис 222, телефон (812) 458-46-45, факс (812) 380-82-08, e-mail: k-pax@mail.ru.			
03038/02778-002/ТЗ-251113	КАРКАМ	466625 от 18.07.2012	Аппараты для передачи звука; видеокамеры; приборы записывающие дистанционные; устройства для видеозаписи; устройства для воспроизведения звука; аппаратура для наблюдения и контроля электрическая; аппаратура звукозаписывающая.	09/ 8521900009, 8525801900, 8525809909	ООО «АВ 808», адрес: 192012, Санкт-Петербург, пр-т. Обуховской обороны, д. 120, лит. Б, Бизнес-Центр "Троицкое поле-2", офис 222, ИНН 7842380758.	Генеральный директор ООО «АВ 808» Пестрецов Максим Алексеевич, адрес: 192012, Санкт-Петербург, пр-т. Обуховской обороны, д. 120, лит. Б, Бизнес-Центр "Троицкое поле-2", офис 222, телефон (812) 458-46-45, факс (812) 380-82-08, e-mail: k-pax@mail.ru.	20.12.2014	14-42/54446 от 29.11.2013	
03039/02787-001/ТЗ-271113	GIPFEL® INTERNATIONAL Неохраняемые элементы товарного знака: ®, INTERNATIONAL	391651 от 16.10.2009	Блюда; вазы; графинчики [для уксуса, масла]; доски для резки кухонные; емкости бытовые или кухонные; емкости термоизоляционные для напитков; емкости термоизоляционные для пищевых продуктов; жаровни; кастрюли; корзинки для хлеба; котлы; крышки для посуды; кувшины; ложки разливальные; ложки для перемешивания [кухонная утварь]; миски; наборы кухонной посуды; подносы бытовые; посуда для варки пищи; посуда для обработки пищевых продуктов под давлением; посуда столовая [за исключением ножей,	21/ 3924, 6912, 7013, 7323,7615, 8205510090, 8211100000, 8215	ООО «Правообладатель ГИПФЕЛ»; адрес: Трифоновская ул., д. 4, пом. 1А, Москва, 127018; ИНН: 7714853991.	ООО «Правообладатель ГИПФЕЛ»; адрес: Трифоновская ул., д. 4, пом. 1А, Москва, 127018: - Манахимов Манахим Шартилович, телефоны: (985) 766 63 44, (495) 363 50 54, (495) 980 78 78; e-mail: gipfel@gipfel.ru; - Епифанов Александр Леонидович, телефоны: (499) 263 11 92, (903) 968 23 73, (917) 519 81 82, e-mail: 9682373@mail.ru; - Кудряшов Андрей Геннадьевич, телефоны: (499) 263 11 73, (909) 646 44 77, (917) 519 68 12,	03.06.2015	14-42/54443 от 29.11.2013	

			вилок и ложек]; скороварки; сковородки; утварь кухонная; утварь кухонная для приготовления пищи; формы [кухонная утварь]; формы кулинарные; фритюрницы неэлектрические; чайники заварочные; чайники неэлектрические.			e-mail: andrey6439@rambler.ru.			
03040/02792-001/ТЗ-031213	Общеизвестный товарный знак	105 от 14.06.2011	водка	33 / 2208601100	ООО «Пять Озер»; место нахождения: ул. 70 лет Октября, д. 19, г. Омск, 644074; ИНН: 5507228354	ООО «Пять Озер»; почтовый адрес: ул. 70 лет Октября, д. 19, г. Омск, 644074; контактное лицо: Бочков Алексей Юрьевич; телефон: (3812) 92 78 06, (913) 962 00 53; факс: (3812) 92 78 88; адрес электронной почты: bochkov@ovp.ru	19.05.2015	14-42/55503 от 05.12.2013; 14-40/37798 от 11.08.2014	
03041/02792-002/ТЗ-031213	Цветовое сочетание: белый, темно-синий, желтый	320662 от 08.02.2007	водка	33 / 2208601100	ООО «Пять Озер»; место нахождения: ул. 70 лет Октября, д. 19, г. Омск, 644074; ИНН: 5507228354	ООО «Пять Озер»; почтовый адрес: ул. 70 лет Октября, д. 19, г. Омск, 644074; контактное лицо: Бочков Алексей Юрьевич; телефон: (3812) 92 78 06, (913) 962 00 53; факс: (3812) 92 78 88; адрес электронной почты: bochkov@ovp.ru	19.05.2015	14-42/55503 от 05.12.2013; 14-40/37798 от 11.08.2014	
03042/02792-003/ТЗ-031213		419609 от 05.10.2010	водка	33 / 2208601100	ООО «Пять Озер»; место нахождения: ул. 70 лет Октября, д. 19, г. Омск,	ООО «Пять Озер»; почтовый адрес: ул. 70 лет Октября, д. 19, г. Омск, 644074; контактное лицо: Бочков	19.05.2015	14-42/55503 от 05.12.2013; 14-40/37798 от 11.08.2014	

	 Цветовое сочетание: темно-синий, синий, голубой, светло-голубой, белый Неохраняемые элементы: водка				644074; ИНН: 5507228354	Алексей Юрьевич; телефон: (3812) 92 78 06, (913) 962 00 53; факс: (3812) 92 78 88; адрес электронной почты: bochkov@ovp.ru			
03043/02798-001/ТЗ-041213	**ELLEMOI**	317926 от 11.12.2006	Салфетки, бумага туалетная, полотенца гигиенические, полотенца бумажные, салфетки столовые из бумаги, подгузники бумажные, гигиенические	16 / 3401, 4818, 9619	Компания «КАМИ СЁДЗИ КО., ЛТД.» (KAMI SHOJI CO., Ltd) адрес места нахождения: 2-27,	Контактные лица: 1. Прокопчик Андрей Сергеевич, почтовый адрес: 690000, г. Владивосток, ул. Авроровская, 24-136	04.12.2015	14-42/55504 от 05.12.2013	

			салфетки бумажные, носовые платки бумажные, пеленки одноразовые из бумаги, скатерти бумажные		Мисима Миягава 1-тёмэ, Сикоку, Тюо, Эхиме, Япония	тел.: 8 (4232) 378685, 8 (4232) 342572, e-mail: prokoptchik@hotmail.co.jp 2. Бурлаков Владимир Николаевич почтовый адрес:690062, г. Владивосток, ул. Днепровская д.90 А тел.: 8 (4232) 968601, 8 (4232) 378685,e-mail: burlakov@nihonsei.ru			
03044/02740-001/ТЗ-051213		242244 от 04.04.2003	Транспортные средства; универсальные транспортные средства; легковые автомобили; фургоны; пикапы; прицепы; трейлеры; колеса для транспортных средств; механические транспортные средства на колесах, включенные в 12 класс.	12/ 3910, 3917, 3919, 3920, 3921, 3926, 4009, 4010, 4011, 4012, 4013, 4016, 4503, 4504, 4821, 4823, 4911, 5703, 6812, 6813, 7007, 7009, 7014, 7306, 7307, 7310, 7311, 7312, 7315, 7318, 7320, 7322, 7325, 7326, 7411, 7412, 7415, 7608, 7609, 7616, 7806, 8301, 8302, 8307, 8310, 8407, 8408, 8409, 8412, 8413, 8414, 8415, 8416, 8418, 8419, 8421, 8424, 8425, 8471, 8481, 8482, 8483, 8484, 8501, 8504, 8505, 8506, 8507, 8511, 8512, 8516, 8517, 8521, 8526, 8529, 8531, 8532, 8534, 8535, 8536, 8537, 8538, 8539, 8541, 8542, 8543, 8544, 8547, 8702, 8703, 8704, 8705, 8706, 8707, 8708, 9014, 9025, 9026, 9027, 9028, 9029, 9030, 9031, 9032, 9104, 9401, 9405, 9603, 9613.	Компания «ССангЙонг Мотор Компани» (Ssangyong Motor Company), адрес: 150-3, Чилкой-донг, Пьянгтаик-си, Кьянгки-до, Республика Корея (150-3 Chilkoi-Dong, Pyungtaek-Si, Kyungki-Do, Republic of Korea).	Общество с ограниченной ответственностью «Дистрибьюторский центр СанЙонг»: - Володин Алексей Сергеевич, генеральный директор, - Федорчук Михаил Александрович, руководитель Департамента послепродажного обслуживания, телефон +7 (495) 228 3045, факс +7 (495) 228 3044, почтовый адрес: 123317 г. Москва, ул. Тестовская, д. 10, подъезд 2, электронный адрес: as.volodin@sollers-auto.com, ma.fedorchuk@sollers-auto.com.	10.01.2015	14-42/55898 от 09.12.2013, 14-40/01465 от 17.01.2014	
03045/02740-002/ТЗ-051213		301311 от 17.02.2006	Автомобили, аксессуары тормозные, багажники лыжные для	12/ 3910, 3917, 3919, 3920, 3921,	Компания «ССангЙонг	Общество с ограниченной	10.01.2015	14-42/55898 от 09.12.2013,	

	SSANGYONG		автомобилей, бамперы автомобилей, верх откидной автомобилей, гудки сигнальные, двери, зеркала заднего вида, капоты двигателей, колеса, колодки, башмаки тормозные для транспортных средств, коробки передач для наземных транспортных средств, крепления для ступиц колес, кузова для автомобилей, механизмы подъемные кузовов наземных транспортных средств, муфты сцепления для наземных транспортных средств, насосы воздушные [принадлежности транспортных средств], ободья колес, окна для транспортных средств, подголовники для сидений, подножки, подушки безопасности для автомобилей воздушные, автоматически надуваемые, преобразователи крутящего момента для наземных транспортных средств, приспособления противоослепляющие для транспортных средств (за исключением частей осветительных приборов), приспособления солнцезащитные для автомобилей, противовесы для балансировки колес, ремни безопасности для сидений, рули, сетки багажные, сигнализации противоугонные, сигнализация заднего хода, сиденья, сиденья безопасные детские, спицы колес, средства буксирования, стекла ветровые, стеклоочистители для ветровых стекол, сцепления для наземных транспортных средств, тележки гибкие для перевозки гибких труб, тележки с подъемником, торсионы, трансмиссии для наземных транспортных средств, трейлеры, указатели поворотов для транспортных средств, устройства натяжные для спиц колес, фургоны [транспортные средства], цепи приводные для наземных транспортных средств, чехлы для	3926, 4009, 4010, 4011, 4012, 4013, 4016, 4503, 4504, 4821, 4823, 4911, 5703, 6812, 6813, 7007, 7009, 7014, 7306, 7307, 7310, 7311, 7312, 7315, 7318, 7320, 7322, 7325, 7326, 7411, 7412, 7415, 7608, 7609, 7616, 7806, 8301, 8302, 8307, 8310, 8407, 8408, 8409, 8412, 8413, 8414, 8415, 8416, 8418, 8419, 8421, 8424, 8425, 8471, 8481, 8482, 8483, 8484, 8501, 8504, 8505, 8506, 8507, 8511, 8512, 8516, 8517, 8521, 8526, 8529, 8531, 8532, 8534, 8535, 8536, 8537, 8538, 8539, 8541, 8542, 8543, 8544, 8547, 8702, 8703, 8704, 8705, 8706, 8707, 8708, 9014, 9025, 9026, 9027, 9028, 9029, 9030, 9031, 9032, 9104, 9401, 9405, 9603, 9613.	Мотор Компани» (Ssangyong Motor Company), адрес: 150-3, Чилкой-донг, Пьянгтаик-си, Кьянгки-до, Республика Корея (150-3 Chilkoi-Dong, Pyungtaek-Si, Kyungki-Do, Republic of Korea).	ответственностью «Дистрибьюторский центр СанЙонг»: - Володин Алексей Сергеевич, генеральный директор, - Федорчук Михаил Александрович, руководитель Департамента послепродажного обслуживания, телефон +7 (495) 228 3045, факс +7 (495) 228 3044, почтовый адрес: 123317 г. Москва, ул. Тестовская, д. 10, подъезд 2, электронный адрес: as.volodin@sollers-auto.com, ma.fedorchuk@sollers-auto.com.		14-40/01465 от 17.01.2014	

			сидений, шасси автомобилей, шейки осей, шины для колес, щитки противогрязевые для грузовиков, электродвигатели для наземных транспортных средств, бензиновые двигатели для наземных транспортных средств, внедорожники, двигатели переменного тока для наземных транспортных средств, дизельные двигатели для наземных транспортных средств, дисковые тормоза для транспортных средств, камеры шин для колес транспортных средств, кожаные ремни для транспортных средств, ленточные тормоза для транспортных средств, листовые рессоры для транспортных средств, опоры для наземных транспортных средств, пассажирские автомобили, пассажирские автомобили (более чем на 7 пассажиров), пикапы, пневматические рессоры для транспортных средств, резиновые ремни для автомобилей, серводвигатели для наземных транспортных средств, цилиндрические рессоры для транспортных средств, электродвигатели постоянного тока для наземных транспортных средств.						
03046/02740-003/ТЗ-051213	**REXTON**	229658 от 29.11.2002	Легковые автомобили; автомобили-фургоны; пикапы; автомобили многоцелевого назначения; колеса для автотранспорта; запчасти и оснастка для вышеперечисленных товаров, включенные в 12 класс.	12/ 3910, 3917, 3919, 3920, 3921, 3926, 4009, 4010, 4011, 4012, 4013, 4016, 4503, 4504, 4821, 4823, 4911, 5703, 6812, 6813, 7007, 7009, 7014, 7306, 7307, 7310, 7311, 7312, 7315, 7318, 7320, 7322, 7325, 7326, 7411, 7412, 7415, 7608, 7609, 7616, 7806, 8301, 8302, 8307, 8310, 8407, 8408, 8409, 8412, 8413, 8414, 8415, 8416, 8418, 8419, 8421,	Компания «ССангЙонг Мотор Компани» (Ssangyong Motor Company), адрес: 150-3, Чилкой-донг, Пьянгтаик-си, Кьянгки-до, Республика Корея (150-3 Chilkoi-Dong, Pyungtaek-Si, Kyungki-Do, Republic of Korea).	Общество с ограниченной ответственностью «Дистрибьюторский центр СанЙонг»: - Володин Алексей Сергеевич, генеральный директор, - Федорчук Михаил Александрович, руководитель Департамента послепродажного обслуживания, телефон +7 (495) 228	10.01.2015	14-42/55898 от 09.12.2013, 14-40/01465 от 17.01.2014	

				8424, 8425, 8471, 8481, 8482, 8483, 8484, 8501, 8504, 8505, 8506, 8507, 8511, 8512, 8516, 8517, 8521, 8526, 8529, 8531, 8532, 8534, 8535, 8536, 8537, 8538, 8539, 8541, 8542, 8543, 8544, 8547, 8702, 8703, 8704, 8705, 8706, 8707, 8708, 9014, 9025, 9026, 9027, 9028, 9029, 9030, 9031, 9032, 9104, 9401, 9405, 9603, 9613.		3045, факс +7 (495) 228 3044, почтовый адрес: 123317 г. Москва, ул. Тестовская, д. 10, подъезд 2, электронный адрес: as.volodin@sollers-auto.com, ma.fedorchuk@sollers-auto.com.			
03047/02740-004/ТЗ-051213	ACTYON	338488 от 03.12.2007	Транспортные средства многофункциональные, автомобили грузовые на легковом шасси, автомобили легковые, автомобили спортивные, автомобили гоночные, мотоциклы, колеса для транспортных средств, части и детали для всех вышеперечисленных товаров, включенные в 12 класс.	12/ 3910, 3917, 3919, 3920, 3921, 3926, 4009, 4010, 4011, 4012, 4013, 4016, 4503, 4504, 4821, 4823, 4911, 5703, 6812, 6813, 7007, 7009, 7014, 7306, 7307, 7310, 7311, 7312, 7315, 7318, 7320, 7322, 7325, 7326, 7411, 7412, 7415, 7608, 7609, 7616, 7806, 8301, 8302, 8307, 8310, 8407, 8408, 8409, 8412, 8413, 8414, 8415, 8416, 8418, 8419, 8421, 8424, 8425, 8471, 8481, 8482, 8483, 8484, 8501, 8504, 8505, 8506, 8507, 8511, 8512, 8516, 8517, 8521, 8526, 8529, 8531, 8532, 8534, 8535, 8536, 8537, 8538, 8539, 8541, 8542, 8543, 8544, 8547, 8702, 8703, 8704, 8705, 8706, 8707, 8708, 9014, 9025, 9026, 9027, 9028, 9029, 9030, 9031, 9032,	Компания «ССангЙонг Мотор Компани» (Ssangyong Motor Company), адрес: 150-3, Чилкой-донг, Пьянгтаик-си, Кьянгки-до, Республика Корея (150-3 Chilkoi-Dong, Pyungtaek-Si, Kyungki-Do, Republic of Korea).	Общество с ограниченной ответственностью «Дистрибьюторский центр СанЙонг»: - Володин Алексей Сергеевич, генеральный директор, - Федорчук Михаил Александрович, руководитель Департамента послепродажного обслуживания, телефон +7 (495) 228 3045, факс +7 (495) 228 3044, почтовый адрес: 123317 г. Москва, ул. Тестовская, д. 10, подъезд 2, электронный адрес: as.volodin@sollers-auto.com, ma.fedorchuk@sollers-auto.com.	10.01.2015	14-42/55898 от 09.12.2013, 14-40/01465 от 17.01.2014	

				9104, 9401, 9405, 9603, 9613.					
03048/02740-005/ТЗ-051213	RODIUS	304256 от 04.04.2006	Автомобили, аксессуары тормозные, багажники лыжные для автомобилей, бамперы автомобилей, верх откидной автомобилей, гудки сигнальные, двери, зеркала заднего вида, капоты двигателей, колеса, колодки, башмаки тормозные для транспортных средств, коробки передач для наземных транспортных средств, крепления для ступиц колес, кузова для автомобилей, механизмы подъемные кузовов наземных транспортных средств, муфты сцепления для наземных транспортных средств, насосы воздушные [принадлежности транспортных средств], ободья колес, окна для транспортных средств, подголовники для сидений, подножки, подушки безопасности для автомобилей воздушные, автоматически надуваемые, преобразователи крутящего момента для наземных транспортных средств, приспособления противоослепляющие для транспортных средств (за исключением частей осветительных приборов), приспособления солнцезащитные для автомобилей, противовесы для балансировки колес, ремни безопасности для сидений, рули, сетки багажные, сигнализации противоугонные, сигнализация заднего хода, сиденья безопасные детские, спицы колес, средства буксирования, средства санитарно-транспортные, средства трехколесные, стекла ветровые, стеклоочистители для ветровых стекол, сцепления для наземных транспортных средств, тележки гибкие для перевозки гибких труб, тележки с подъемником, торсионы, трансмиссии для наземных транспортных средств, трейлеры, указатели поворотов для	12/ 3910, 3917, 3919, 3920, 3921, 3926, 4009, 4010, 4011, 4012, 4013, 4016, 4503, 4504, 4821, 4823, 4911, 5703, 6812, 6813, 7007, 7009, 7014, 7306, 7307, 7310, 7311, 7312, 7315, 7318, 7320, 7322, 7325, 7326, 7411, 7412, 7415, 7608, 7609, 7616, 7806, 8301, 8302, 8307, 8310, 8407, 8408, 8409, 8412, 8413, 8414, 8415, 8416, 8418, 8419, 8421, 8424, 8425, 8471, 8481, 8482, 8483, 8484, 8501, 8504, 8505, 8506, 8507, 8511, 8512, 8516, 8517, 8521, 8526, 8529, 8531, 8532, 8534, 8535, 8536, 8537, 8538, 8539, 8541, 8542, 8543, 8544, 8547, 8702, 8703, 8704, 8705, 8706, 8707, 8708, 9014, 9025, 9026, 9027, 9028, 9029, 9030, 9031, 9032, 9104, 9401, 9405, 9603, 9613.	Компания «ССангЙонг Мотор Компани» (Ssangyong Motor Company), адрес: 150-3, Чилкой-донг, Пьянгтаик-си, Кьянгки-до, Республика Корея (150-3 Chilkoi-Dong, Pyungtaek-Si, Kyungki-Do, Republic of Korea).	Общество с ограниченной ответственностью «Дистрибьюторский центр СанЙонг»: - Володин Алексей Сергеевич, генеральный директор, - Федорчук Михаил Александрович, руководитель Департамента послепродажного обслуживания, телефон +7 (495) 228 3045, факс +7 (495) 228 3044, почтовый адрес: 123317 г. Москва, ул. Тестовская, д. 10, подъезд 2, электронный адрес: as.volodin@sollers-auto.com, ma.fedorchuk@sollers-auto.com.	10.01.2015	14-42/55898 от 09.12.2013, 14-40/01465 от 17.01.2014	

			транспортных средств, устройства натяжные для спиц колес, фургоны [транспортные средства], цепи приводные для наземных транспортных средств, чехлы для сидений, шасси автомобилей, шейки осей, шины для колес, щитки противогрязевые для грузовиков, электродвигатели для наземных транспортных средств, автомобили-амфибии, автосамосвалы, бензиновые двигатели для наземных транспортных средств, бронированные транспортные средства, внедорожники, двигатели переменного тока для наземных транспортных средств, дизельные двигатели для наземных транспортных средств, дисковые тормоза для транспортных средств, камеры шин для колес транспортных средств, кожаные ремни для транспортных средств, ленточные тормоза для транспортных средств, листовые рессоры для транспортных средств, опоры для наземных транспортных средств, пассажирские автомобили, пассажирские автомобили (более чем на 7 пассажиров), пневматические рессоры для транспортных средств, резиновые ремни для автомобилей, серводвигатели для наземных транспортных средств, цилиндрические рессоры для транспортных средств.						
03049/02740-006/ТЗ-051213	KYRON	894843 от 25.03.2005	Транспортные средства повышенной проходимости, транспортные средства многоцелевого назначения, пассажирские автомобили, пассажирские автомобили (более чем на 7 пассажиров), колеса для транспортных средств, подушки безопасности (средства безопасности для автомобилей), стеклоочистители для ветровых стекол, капоты двигателей для автомобилей, гудки сигнальные для автомобилей, насосы воздушные (принадлежности транспортных	12/ 3910, 3917, 3919, 3920, 3921, 3926, 4009, 4010, 4011, 4012, 4013, 4016, 4503, 4504, 4821, 4823, 4911, 5703, 6812, 6813, 7007, 7009, 7014, 7306, 7307, 7310, 7311, 7312, 7315, 7318, 7320, 7322, 7325, 7326, 7411, 7412, 7415, 7608, 7609, 7616, 7806, 8301, 8302, 8307,	Компания «ССангЙонг Мотор Компани» (Ssangyong Motor Company), адрес: 150-3, Чилкой-донг, Пьянгтаик-си, Кьянгки-до, Республика Корея (150-3 Chilkoi-Dong, Pyungtaek-	Общество с ограниченной ответственностью «Дистрибьюторский центр СанЙонг»: - Володин Алексей Сергеевич, генеральный директор, - Федорчук Михаил Александрович, руководитель Департамента	10.01.2015	14-42/55898 от 09.12.2013, 14-40/01465 от 17.01.2014	

			средств), сетки багажные для транспортных средств, сигнализации противоугонные, двери для автомобилей, указатели поворотов для автомобилей, приспособления солнцезащитные для автомобилей (за исключением частей осветительных приборов), зеркала заднего вида для автомобилей, бамперы для автомобилей, кузова для автомобилей, шасси автомобилей, багажники автомобильные для лыж, чехлы для сидений автомобилей, стекла ветровые, сиденья безопасные детские (для использования в автомобилях), рулевые колеса для автомобилей, сиденья для автомобилей, подножки для автомобилей, ходовые части автомобилей, приспособления солнцезащитные для автомобилей, стекла для автомобилей, торсионы для автомобилей, сигнализация заднего хода для автомобилей, подголовники для сидений автомобилей, ремни безопасности для сидений автомобилей, противовесы для балансировки колес автомобилей, ободья колес автомобилей, спицы колес автомобилей, устройства натяжные для спиц колес, крепления для ступиц колес, щетки противогрязевые для грузовиков, шины для колес транспортных средств, камеры шин, дизельные двигатели для наземных транспортных средств, кожаные ремни для транспортных средств, цепи приводные для наземных транспортных средств, коробки передач для наземных транспортных средств, трансмиссии для наземных транспортных средств, цепи трансмиссионные для наземных транспортных средств, муфты сцепления для наземных транспортных средств, преобразователи крутящего момента для наземных	8310, 8407, 8408, 8409, 8412, 8413, 8414, 8415, 8416, 8418, 8419, 8421, 8424, 8425, 8471, 8481, 8482, 8483, 8484, 8501, 8504, 8505, 8506, 8507, 8511, 8512, 8516, 8517, 8521, 8526, 8529, 8531, 8532, 8534, 8535, 8536, 8537, 8538, 8539, 8541, 8542, 8543, 8544, 8547, 8702, 8703, 8704, 8705, 8706, 8707, 8708, 9014, 9025, 9026, 9027, 9028, 9029, 9030, 9031, 9032, 9104, 9401, 9405, 9603, 9613.	Si, Kyungki-Do, Republic of Korea).	послепродажного обслуживания, телефон +7 (495) 228 3045, факс +7 (495) 228 3044, почтовый адрес: 123317 г. Москва, ул. Тестовская, д. 10, подъезд 2, электронный адрес: as.volodin@sollers-auto.com, ma.fedorchuk@sollers-auto.com.			

			транспортных средств, кожаные ремни для наземных транспортных средств, спиральные пружины амортизационные для транспортных средств, цилиндрические рессоры для транспортных средств, пневматические рессоры для транспортных средств, листовые пластинчатые рессоры для транспортных средств, тормозные диски для транспортных средств, ленточные тормоза для транспортных средств, комплекты тормозные для транспортных средств, башмаки тормозные для транспортных средств, двигатели переменного тока для наземных транспортных средств, двигатели постоянного тока для наземных транспортных средств, бензиновые двигатели для наземных транспортных средств, серводвигатели для наземных транспортных средств, электродвигатели для наземных транспортных средств, тяги соединительные для наземных транспортных средств, за исключением частей двигателей, цепи приводные для наземных транспортных средств, турбины пневматические для наземных транспортных средств, турбины газовые для наземных транспортных средств, цепи роликовые для наземных транспортных средств, двигатели турбореактивные для наземных транспортных средств, противоударные материалы для транспортных средств, сегменты тормозные для транспортных средств, картеры для механизмов наземных транспортных средств (за исключением двигателей).						
03050/02799-001/ТЗ-061213		709185 от 11.03.1999	Трансмиссионные соединения и механизмы, комплектующие и запасные части для наземных транспортных средств.	12/ 3917; 3926; 4009; 4010; 4016; 4205; 7007; 7009; 7014;	Компания «СЕАТ С.А.» (SEAT S.A.), адрес: Аутовиа А-2, км. 585, Е-08760, Марторелл,	Представители правообладателя: Зимина Анна Дмитриевна, Гревцова Анна Александровна;	10.09.2015	14-42/55897 от 09.12.2013, 14-40/07260 от 18.02.2014, 14-40/03869	

	SEAT			7303, 7304, 7307, 7306, 7315; 7320; 7322; 7326; 7608; 8301; 8302; 8310; 8407; 8408; 8409; 8412; 8413; 8414; 8418; 8421; 8424; 8481; 8483; 8484; 8501; 8504; 8505; 8507; 8511; 8512; 8516; 8519; 8527; 8529; 8534; 8536; 8539; 8541; 8544; 8547; 8708; 9025; 9026; 9027; 9029; 9031; 9032; 9401	Барселона, Испания (Autovia A-2, Km. 585, E-08760 Martorell, Barcelona, Espagne).	почтовый адрес: ООО «ФОЛЬКСВАГЕН», 117485, Москва, ул. Обручева, д. 30/1, тел.: +7 (499) 951-38-58, факс: +7 (499) 271-07-10, e-mail: Brand.Protection@volkswagen.ru		от 30.01.2015	
03051/02803-001/ТЗ-091213		714636 от 15.03.1999	Неблагородные металлы и их сплавы, металлические строительные материалы; транспортируемые металлические конструкции; металлические конструкции для железных дорог; металлические неэлектрические кабели и провода; металлические трубы; сейфы; металлические изделия, не включенные в другие категории; а именно – металлические конструкции, металлические строительные материалы, металлические трубопроводы, металлические упаковочные емкости; руды Научные, электрические, электронные приборы и инструменты для транспортировки, передачи, распределения, трансформации, аккумулирования, регулировки, фильтрования, измерения, сигнализации,	06, 09, 11/ 3925, 3926, 4016, 4911, 7308, 7326, 7419, 8301, 8302, 8414, 8415, 8419, 8471, 8481, 8501, 8504, 8506, 8507, 8516, 8517, 8521, 8523, 8525, 8528, 8531, 8532, 8533, 8535, 8536, 8537, 8538, 8539, 8541, 8542, 8544, 8546, 9025, 9026,	Компания «ШНЕЙДЕР ЭЛЕКТРИК С.А.» («SCHNEIDER ELECTRIC SA»), адрес местонахождения: 35, Рю Жозеф Монье, 92500 РЮЭЙ МАЛЬМЭЗОН FR (35 Rue Joseph Monier 92500 RUEIL MALMAISON)	Представитель правообладателя Свистов Андрей Сергеевич, адрес для переписки: ООО «Патентно-правовая фирма «ЮС», Проспект Мира, д. 6, Москва, 129090; e-mail: svistov@yus.ru; контактные телефоны: +7 (495) 685 9380, факс: + 7 (495) 685 9380, моб. + 7 (985)764-4162	27.07.2015	14-42/56252 от 10.12.2013, 14-40/46140 от 26.09.2014, 14-40/46140 от 26.09.2014	

			управления или контроля электрического тока, включая электрические и электронные компоненты для таких приборов и инструментов, выпрямители, полупроводники, электрические реле, конденсаторы, катушки индуктивности, выключатели, переключатели, контакторы автоматические устройства, щиты управления, статические преобразователи, программирующие устройства, компьютеры, системы питания для компьютеров, микросистемы для обеспечения безопасности компьютеров, устройства бесперебойного питания, инверторы, батареи, аккумуляторы, автоматические распределительные устройства (торговые автоматы) и механизмы для проведения предоплаты, кассовые аппараты, счетные машины, оборудование для обработки информации и компьютеров, огнетушители	9028, 9030, 9032, 9405					
			Осветительные, нагревательные, варочные приборы, парогенераторы, устройства охлаждения, сушки, вентиляции, водораспределительные и санитарные установки						
03052/02803-002/ТЗ-091213	Schneider Electric	715395 от 15.03.1999	Неблагородные металлы и их сплавы, металлические строительные материалы; транспортируемые металлические конструкции; металлические конструкции для железных дорог; металлические неэлектрические кабели и провода; металлические трубы; сейфы; металлические изделия, не включенные в другие категории; а именно – металлические конструкции, металлические строительные материалы, металлические трубопроводы, металлические упаковочные емкости; руды	06, 09, 11/ 3925, 3926, 4016, 4911, 7308, 7326, 7419, 8301, 8302, 8414, 8415, 8419, 8471, 8481, 8501, 8504, 8506, 8507, 8516, 8517, 8521, 8523, 8525, 8528, 8531, 8532,	Компания «ШНЕЙДЕР ЭЛЕКТРИК С.А.» («SCHNEIDER ELECTRIC SA»), адрес местонахождения: 35, Рю Жозеф Монье, 92500 РЮЭЙ	Представитель правообладателя Свистов Андрей Сергеевич, адрес для переписки: ООО «Патентно-правовая фирма «ЮС», Проспект Мира, д. 6, Москва, 129090; e-mail: svistov@yus.ru; контактные телефоны:	27.07.2015	14-42/56252 от 10.12.2013, 14-40/46140 от 26.09.2014, 14-40/46140 от 26.09.2014	

			Научные, электрические, электронные приборы и инструменты для транспортировки, передачи, распределения, трансформации, аккумулирования, регулировки, фильтрования, измерения, сигнализации, управления или контроля электрического тока, включая электрические и электронные компоненты для таких приборов и инструментов, выпрямители, полупроводники, электрические реле, конденсаторы, катушки индуктивности, выключатели, переключатели, контакторы автоматические устройства, щиты управления, статические преобразователи, программирующие устройства, компьютеры, системы питания для компьютеров, микросистемы для обеспечения безопасности компьютеров, устройства бесперебойного питания, инверторы, батареи, аккумуляторы, автоматические распределительные устройства (торговые автоматы) и механизмы для проведения предоплаты, кассовые аппараты, счетные машины, оборудование для обработки информации и компьютеров, огнетушители	8533, 8535, 8536, 8537, 8538, 8539, 8541, 8542, 8544, 8546, 9025, 9026, 9028, 9030, 9032, 9405	МАЛЬМЭЗОН FR (35 Rue Joseph Monier 92500 RUEIL MALMAISON)	+7 (495) 685 9380, факс: + 7 (495) 685 9380, моб. + 7 (985)764-4162			
			Осветительные, нагревательные, варочные приборы, парогенераторы, устройства охлаждения, сушки, вентиляции, водораспределительные и санитарные установки						
03053/02803-003/ТЗ-091213	Schneider Electric	715396 от 15.03.1999	Неблагородные металлы и их сплавы, металлические строительные материалы; транспортируемые металлические конструкции; металлические конструкции для железных дорог; металлические неэлектрические кабели и провода; металлические трубы; сейфы; металлические изделия, не включенные в другие категории; а именно – металлические конструкции, металлические строительные	06, 09, 11/ 3925, 3926, 4016, 4911, 7308, 7326, 7419, 8301, 8302, 8414, 8415, 8419, 8471, 8481, 8501, 8504, 8506, 8507, 8516, 8517,	Компания «ШНЕЙДЕР ЭЛЕКТРИК С.А.» («SCHNEIDER ELECTRIC SA»), адрес местонахождения: 35, Рю Жозеф	Представитель правообладателя Свистов Андрей Сергеевич, адрес для переписки: ООО «Патентно-правовая фирма «ЮС», Проспект Мира, д. 6, Москва, 129090; е-	27.07.2015	14-42/56252 от 10.12.2013, 14-40/46140 от 26.09.2014, 14-40/46140 от 26.09.2014	

			материалы, металлические трубопроводы, металлические упаковочные емкости; руды	8521, 8523, 8525, 8528, 8531, 8532, 8533, 8535, 8536, 8537, 8538, 8539, 8541, 8542, 8544, 8546, 9025, 9026, 9028, 9030, 9032, 9405	Монье, 92500 РЮЭЙ МАЛЬМЭЗОН FR (35 Rue Joseph Monier 92500 RUEIL MALMAISON)	mail: svistov@yus.ru; контактные телефоны: +7 (495) 685 9380, факс: + 7 (495) 685 9380, моб. + 7 (985)764-4162			
			Научные, электрические, электронные приборы и инструменты для транспортировки, передачи, распределения, трансформации, аккумулирования, регулировки, фильтрования, измерения, сигнализации, управления или контроля электрического тока, включая электрические и электронные компоненты для таких приборов и инструментов, выпрямители, полупроводники, электрические реле, конденсаторы, катушки индуктивности, выключатели, переключатели, контакторы автоматические устройства, щиты управления, статические преобразователи, программирующие устройства, компьютеры, системы питания для компьютеров, микросистемы для обеспечения безопасности компьютеров, устройства бесперебойного питания, инверторы, батареи, аккумуляторы, автоматические распределительные устройства (торговые автоматы) и механизмы для проведения предоплаты, кассовые аппараты, счетные машины, оборудование для обработки информации и компьютеров, огнетушители						
			Осветительные, нагревательные, варочные приборы, парогенераторы, устройства охлаждения, сушки, вентиляции, водораспределительные и санитарные установки						
03054/02818-001/ТЗ-231213	**KENWOOD**	876696 от 13.04.2005	приборы для смешивания, замешивания, превращения в мягкую массу, помола,	07, 11/ 8509400000, 8516609000,	Компания «Де' Лонги Бенелюкс С.А.» («De'Longhi	Представитель правообладателя: Лобынцев Сергей	13.04.2015	14-42/58971 от 24.12.2013, 14-40/57646	

			рубки, перемешивания и измельчения пищевых продуктов; кухонные комбайны, соковыжималки аппараты для приготовления (выпечки) хлеба, электрочайники	8516710000	Benelux S.A.»), адрес местонахождения: Люксембург, Л-1219, Рю Бомонт, 11 (11, Rue Beaumont, L-1219 Luxembourg)	Александрович, +7 (926) 202 91 55, 141230, Московская область, г. Пушкино, ул. Костомаровская, д. 5/1, ЗАО «Логистическая компания МОЛКОМ», sergey.lobyntsev@delonghi.ru		от 01.12.2014	
03055/02830-001/ТЗ-251213	BC BONACURE	896705 от 22.03.2006	Мыла, парфюмерия, эфирные масла, косметика, препараты для очистки, ухода, окраски, тонирования, осветления, укладки и завивки волос	03 / 3305	Хенкель АГ и Ко. КГаА (Henkel AG & Co. KGaA) адрес: Хенкельштрассе 67, Д-40589 Дюссельдорф, Германия (Henkelstrasse 67, D-40589 Düsseldorf, Germany).	Контактные лица: 1. Гревцова Анна Александровна, 2. Чурбакова Татьяна Владимировна, тел.: (495) 647-0023, факс: (495) 951-8000, e-mail: anna.grevtsova@uskov.ru ; t.churbakova@uskov.ru , почтовый адрес: ул. Садовническая, д. 76/71, строение 1, Москва, 115035.	17.12.2015	14-42/59305 от 25.12.2013	
03056/02830-002/ТЗ-251213	**Bonacure**	434478 от 15.12.1977	Продукты для ухода за волосами, в частности, продукты на основе кислорода, краски для волос, тоники для блеска, продукты для завивки и укладки волос, лосьоны для волос и шампуни	03 / 3305	Хенкель АГ и Ко. КГаА (Henkel AG & Co. KGaA) адрес: Хенкельштрассе 67, Д-40589 Дюссельдорф, Германия (Henkelstrasse 67, D-40589 Düsseldorf, Germany).	Контактные лица: 1. Гревцова Анна Александровна, 2. Чурбакова Татьяна Владимировна, тел.: (495) 647-0023, факс: (495) 951-8000, e-mail: anna.grevtsova@uskov.ru ; t.churbakova@uskov.ru , почтовый адрес: ул. Садовническая, д. 76/71, строение 1, Москва, 115035.	17.12.2015	14-42/59305 от 25.12.2013	
03057/02830-003/ТЗ-251213	OSiS +	734835 от 29.04.2000	Парфюмерные изделия, эфирные масла, косметические изделия, препараты для лечения, мытья, окраски, обесцвечивания, укладки и завивки волос	03 / 3305	Хенкель АГ и Ко. КГаА (Henkel AG & Co. KGaA) адрес: Хенкельштрассе 67, Д-40589 Дюссельдорф, Германия (Henkelstrasse 67, D-40589 Düsseldorf, Germany).	Контактные лица: 1. Гревцова Анна Александровна, 2. Чурбакова Татьяна Владимировна, тел.: (495) 647-0023, факс: (495) 951-8000, e-mail: anna.grevtsova@uskov.ru ; t.churbakova@uskov.ru ,	17.12.2015	14-42/59305 от 25.12.2013	

						почтовый адрес: ул. Садовническая, д. 76/71, строение 1, Москва, 115035.			
03058/02830-004/ТЗ-251213	**SEAH**	805085 от 12.05.2003	Мыла, парфюмерия, эфирные масла, косметика, препараты для очистки, ухода, украшения, окраски, тонирования, осветления, завивки, укладки и закрепления волос; другие препараты для волос и ухода за волосами, лосьоны для волос, шампуни, зубные порошки	03 / 3305	Хенкель АГ и Ко. КГаА (Henkel AG & Co. KGaA) адрес: Хенкельштрассе 67, Д-40589 Дюссельдорф, Германия (Henkelstrasse 67, D-40589 Düsseldorf, Germany).	Контактные лица: 1. Гревцова Анна Александровна, 2. Чурбакова Татьяна Владимировна, тел.: (495) 647-0023, факс: (495) 951-8000, e-mail: anna.grevtsova@uskov.ru ; t.churbakova@uskov.ru , почтовый адрес: ул. Садовническая, д. 76/71, строение 1, Москва, 115035.	17.12.2015	14-42/59305 от 25.12.2013	
03059/02830-005/ТЗ-251213	**IGORA**	629493 от 25.11.1994	Косметика, в частности, препараты для чистки, ухода и украшения волос, а также препараты для ухода и обработки волос и кожи головы	03 / 3305	Хенкель АГ и Ко. КГаА (Henkel AG & Co. KGaA) адрес: Хенкельштрассе 67, Д-40589 Дюссельдорф, Германия (Henkelstrasse 67, D-40589 Düsseldorf, Germany).	Контактные лица: 1. Гревцова Анна Александровна, 2. Чурбакова Татьяна Владимировна, тел.: (495) 647-0023, факс: (495) 951-8000, e-mail: anna.grevtsova@uskov.ru ; t.churbakova@uskov.ru , почтовый адрес: ул. Садовническая, д. 76/71, строение 1, Москва, 115035.	17.12.2015	14-42/59305 от 25.12.2013	
03060/02830-006/ТЗ-251213	**VIBRANCE**	584419 от 23.03.1992	Парфюмерия, мыла, косметика, эфирные масла, химические продукты (не медикаментозные) и натуральные препараты для макияжа, зубные порошки и пасты, краски, красители, оттеночные шампуни и лосьоны для волос и бороды, украшения для волос, шампуни, препараты для ухода за волосами, косметика для волос, препараты для завивки и укладки волос, дезодоранты для тела	03 / 3305	Хенкель АГ и Ко. КГаА (Henkel AG & Co. KGaA) адрес: Хенкельштрассе 67, Д-40589 Дюссельдорф, Германия (Henkelstrasse 67, D-40589 Düsseldorf, Germany).	Контактные лица: 1. Гревцова Анна Александровна, 2. Чурбакова Татьяна Владимировна, тел.: (495) 647-0023, факс: (495) 951-8000, e-mail: anna.grevtsova@uskov.ru ; t.churbakova@uskov.ru , почтовый адрес: ул. Садовническая, д. 76/71, строение 1, Москва, 115035.	17.12.2015	14-42/59305 от 25.12.2013	
03061/02830-007/ТЗ-251213	ESSENSITY	985227 от 14.10.2008	Мыла, парфюмерия, эфирные масла, косметика, препараты для очистки, ухода, окраски,	03 / 3305	Хенкель АГ и Ко. КГаА (Henkel AG & Co. KGaA)	Контактные лица: 1. Гревцова Анна Александровна,	17.12.2015	14-42/59305 от 25.12.2013	

			тонирования, осветления, завивки, укладки и закрепления волос; лосьоны и шампуни для волос для косметических целей		адрес: Хенкельштрассе 67, Д-40589 Дюссельдорф, Германия (Henkelstrasse 67, D-40589 Düsseldorf, Germany).	2. Чурбакова Татьяна Владимировна, тел.: (495) 647-0023, факс: (495) 951-8000, e-mail: anna.grevtsova@uskov.ru ; t.churbakova@uskov.ru , почтовый адрес: ул. Садовническая, д. 76/71, строение 1, Москва, 115035.			
03062/02830-008/ТЗ-251213	BLO ND ME	928353 от 16.05.2007	Мыла, парфюмерия, эфирные масла, косметика, препараты для очистки, ухода, окраски, тонирования, осветления, укладки, закрепления и завивки волос	03 / 3305	Хенкель АГ и Ко. КГаА (Henkel AG & Co. KGaA) адрес: Хенкельштрассе 67, Д-40589 Дюссельдорф, Германия (Henkelstrasse 67, D-40589 Düsseldorf, Germany).	Контактные лица: 1. Гревцова Анна Александровна, 2. Чурбакова Татьяна Владимировна, тел.: (495) 647-0023, факс: (495) 951-8000, e-mail: anna.grevtsova@uskov.ru ; t.churbakova@uskov.ru , почтовый адрес: ул. Садовническая, д. 76/71, строение 1, Москва, 115035.	17.12.2015	14-42/59305 от 25.12.2013	
03063/02830-009/ТЗ-251213	**NATURAL STYLING**	640369 от 10.07.1995	Препараты для отбеливания и прочие вещества для стирки, препараты для чистки, полирования, обезжиривания и абразивной обработки; мыла; парфюмерия, эфирные масла, косметика, лосьоны для волос; препараты для ухода за волосами, косметические продукты для волос, зубные порошки и пасты	03 / 3305	Хенкель АГ и Ко. КГаА (Henkel AG & Co. KGaA) адрес: Хенкельштрассе 67, Д-40589 Дюссельдорф, Германия (Henkelstrasse 67, D-40589 Düsseldorf, Germany).	Контактные лица: 1. Гревцова Анна Александровна, 2. Чурбакова Татьяна Владимировна, тел.: (495) 647-0023, факс: (495) 951-8000, e-mail: anna.grevtsova@uskov.ru ; t.churbakova@uskov.ru , почтовый адрес: ул. Садовническая, д. 76/71, строение 1, Москва, 115035.	17.12.2015	14-42/59305 от 25.12.2013	
03064/02830-010/ТЗ-251213	**BONACROM**	641680 от 27.07.1995	Парфюмерия, эфирные масла, косметика, в частности, препараты для чистки, ухода и украшения волос, а также препараты для ухода и обработки волос и кожи головы.	03 / 3305	Хенкель АГ и Ко. КГаА (Henkel AG & Co. KGaA) адрес: Хенкельштрассе 67, Д-40589 Дюссельдорф, Германия (Henkelstrasse 67, D-40589 Düsseldorf, Germany).	Контактные лица: 1. Гревцова Анна Александровна, 2. Чурбакова Татьяна Владимировна, тел.: (495) 647-0023, факс: (495) 951-8000, e-mail: anna.grevtsova@uskov.ru ; t.churbakova@uskov.ru , почтовый адрес: ул.	17.12.2015	14-42/59305 от 25.12.2013	

						Садовническая, д. 76/71, строение 1, Москва, 115035.			
03065/02761-001/ТЗ-251213	**DAIKIN**	326097 от 11.05.2007	Кондиционеры и части и принадлежности для указанных товаров, аппараты для очищения воздуха	11 / 8415900009, 84151090006, 8509800000	Компания «Дайкин Индастриз Лтд» («Daikin Industries Ltd»); адрес: Умеда-Сентр Билдинг, 2-4-12 Наказаки-ниси, Кита-ку, Осака, Япония (Umeda Centre Building, 2-4-12, Nakazaki-nishi, Kita-ku, Osaka, Japan).	ДЛА Пайпер Рус Лимитед; почтовый адрес: Невский проспект, д. 28, литера А (Дом Зингера), г. Санкт-Петербург, 191186; контактные лица: Головацкий Роман Игоревич, Шавшина Вильгельмина Прановна, Деянова Софья Владимировна; телефон: (812) 448 72 00; факс: (812) 448 72 01; адрес электронной почты: roman.golovatsky@dlapiper.com, Wilhelmina.shavshina@dlapiper.com, sofiya.deyanova@dlapiper.com	07.11.2015	14-42/59794 от 26.12.2013	
03066/02761-002/ТЗ-251213	DAIKIN	352751 от 17.06.2008	Кондиционеры, установки для кондиционирования воздуха, их части и комплектующие; приборы и установки для очистки воздуха, их части и комплектующие	11 / 8415900009, 8415109000; 8509800000	Компания «Дайкин Индастриз Лтд» («Daikin Industries Ltd»); адрес: Умеда-Сентр Билдинг, 2-4-12 Наказаки-ниси, Кита-ку, Осака, Япония (Umeda Centre Building, 2-4-12, Nakazaki-nishi, Kita-ku, Osaka, Japan).	ДЛА Пайпер Рус Лимитед; почтовый адрес: Невский проспект, д. 28, литера А (Дом Зингера), г. Санкт-Петербург, 191186; контактные лица: Головацкий Роман Игоревич, Шавшина Вильгельмина Прановна, Деянова Софья Владимировна; телефон:	07.11.2015	14-42/59794 от 26.12.2013	

						(812) 448 72 00; факс: (812) 448 72 01; адрес электронной почты: roman.golovatsky@dlapiper.com, Wilhelmina.shavshina@dlapiper.com, sofiya.deyanova@dlapiper.com			
03067/02772-001/ТЗ-261213	LG	152676 от 16.05.1997	Телефоны, части, компоненты и принадлежности для вышеуказанных товаров Кондиционеры воздуха, морозильники, холодильники, холодильные витрины, установки кондиционирования воздуха для зданий, части, компоненты и принадлежности для вышеуказанных товаров	09, 11 / 7322, 8415, 8418, 8504, 8505, 8506, 8507, 8517, 8518, 8519, 8520, 8521, 8522, 8523, 8544	Компания «Эл Джи Корп.» («LG Corp.»); адрес: 20 Йоидо-донг, Йонгдунгпо-гу, Сеул 150-721, Республика Корея (20 Yeouido-dong, Yeoungdeunpo-gu, Seoul, Korea).	Московский филиал ООО «ЛГ Электроникс РУС»; почтовый адрес: 4-ый Лесной пер., д. 4, Москва, 125047; контактные лица: Дмитриева Надежда Валерьевна, Гу Антон Ченсуевич; телефон/факс: (495) 933 65 65 (доб. 408 или 238); электронная почта: nadezhda.dmitrieva@lge.com, anton.gu@lge.com	22.05.2015	14-42/00241 от 10.01.2014; 14-40/19527 от 26.04.2014	
03068/02775-001/ТЗ-271213	BAUER	167074 от 18.08.1998	Спортивные товары, а именно: коньки, фигурные коньки, коньки для отдыха, беговые коньки, детские коньки, коньки с двумя параллельными лезвиями, хоккейные коньки, коньки для хоккейных вратарей; роликовые коньки; роликовые хоккейные коньки; роликовые беговые коньки, роликовые тренировочные коньки, роликовые коньки для физкультуры и отдыха – все предназначенные для рядного катания; клюшки для хоккея на льду, клюшки для хоккея на роликовых коньках, клюшки	28 / 3926, 4001, 4002, 4003, 4004, 4005, 4006, 4007, 4008, 4009, 4015, 4202, 4421, 5608, 6103, 6104, 6105, 6111, 6112, 6113, 6114, 6115, 6116, 6506, 9506, 8208, 8211, 9506	Компания «Бауэр Хоккей Корп.» («Bauer Hockey Corp.»); адрес: 905 шемин де ля Ривьер-дю-Норд, Сент-Джером, Квебек, Канада, J7Y 5G2	Филиал компании с ограниченной ответственностью «Бейкер и Макензи – Си-Ай-Эс, Лимитед»; почтовый адрес: ул. Лесная, д. 9, Белые Сады, этаж 10, Москва, 125047; контактные лица: Хабаров Денис Иванович; Ермолина Дарья Евгеньевна, Антонова Наталья Вячеславовна;	18.11.2015	14-42/00240 от 10.01.2014	

			для уличного хоккея, ручки хоккейных клюшек и сменные лезвия, клюшки для вратарей; хоккейные шайбы, шайбы и мячи для уличного хоккея, шайбы для хоккея на роликовых коньках; спортивные трикотажные изделия, носки и чулки, специально разработанные и сконструированные для практики хоккея; хоккейные сетки; спортивные сумки всевозможных форм и размеров, специально сконструированные для переноски вышеуказанных спортивных принадлежностей или для спортивной практики; щитки для лезвий коньков, защитные чехлы для лезвий коньков; принадлежности и сменные части для вышеуказанных спортивных товаров; изделия для защиты тела и принадлежности для спортивной практики, а именно: хоккейные протекторы для горла, хоккейные шлемы и забрала, защитные решетки для лица, прокладки для плечей, для локтей, хоккейные рукавицы, хоккейные рейтузы с защищающими тело прокладками и приспособлениями, хоккейные пояса с защитными прокладками, подтяжки для хоккейных рейтуз, щитки для голеней, щитки для охраны запястий от повреждений, протекторы для груди, прокладки для защиты рук, для защиты бедер, щитки для ног, прокладки для коленей, для лодыжек, защитные решетки для лодыжек, протекторы для			телефон: (495) 787 27 00; факс: (495) 787 27 01 e-mail: kontrafakt@bakermckenzie.com			

			подбородка для шеи, для защиты зубов при игре в хоккей; приспособления для защиты таза в атлетике, манжеты для гимнастов и атлетов, приспособления для защиты таза у женщин; снаряжение вратарей в хоккее на льду и в хоккее на роликовых коньках, а именно защитные прокладки, маски, лицевые решетки, шлемы, клетки, перчатки для захвата (шайб/мячей), блокировочные приспособления, рейтузы для вратаря, прокладки для защиты плечей и рук, прокладки для защиты тела, ремни-подвязки, защитные приспособления для зубов, протекторы для горла, прокладки для колен, поддерживающие приспособления и манжеты; приспособления для защиты тела при игре в уличный хоккей, рингет, хоккей на траве, палубный хоккей или хоккей или хоккей с мячом, а именно: защитные перчатки, шлемы, решетки для лица, забрала, протекторы для горла, для зубов, рейтузы с защитными прокладками, прокладки для локтей, вратарские маски, прокладки, защитные блокирующие приспособления и перчатки для захвата для вратарей уличного хоккея, перчатки для игры в рингет, пояса и прокладки для голеней – все изделия специально разработанные и сконструированные для практики уличного хоккея, рингета, хоккея на траве, палубного хоккея и хоккея с мячом; изделия для защиты					

			тела при практике игры в хоккей на роликовых коньках, а именно: перчатки, шлемы, забрала и лицевые решетки, протекторы для горла и защитные приспособления для зубов, рейтузы с защитными прокладками и/или защитными приспособлениями, налокотники, защитные приспособления для голеней, прокладки для плеч, подтяжки, приспособления для запястий, предохраняющие от травм, протекторы груди, прокладки для рук, бедер, ног, коленей, лодыжек, защитные приспособления для ложек лодыжек, протекторы для подбородка и защитные приспособления для шеи; принадлежности для защиты тела при рядном катании на коньках на улице, во время соревнований и на отдыхе, а именно: прокладки для коленей и локтей, шлемы для рядного катания на коньках, защитные приспособления для запястий и защитные перчатки.						
03069/02862-001/ТЗ-130114		460568 от 25.04.2012	Бумага туалетная; платки носовые бумажные; полотенца для рук бумажные. Бобы консервированные; бобы соевые консервированные; горох консервированный; грибы консервированные; консервы овощные; овощи консервированные; хлопья картофельные; чечевица консервированная. Вермишель; закуски лёгкие на базе хлебных злаков; изделия макаронные; каши молочные;	16, 29, 30/ 1904, 2001, 4803.	ООО «Концепт Гурме», адрес: Открытое ш., д. 25, корп. 3, кв. 49, Москва, 107143, ИНН 7718810879.	ООО «Концепт Гурме», Адрес: ул. Рябиновая, д.65, стр.6, Москва, 121471, телефон (495) 448-6772, e-mail: furafrance@mail.ru, kobrafrance@free.fr: - Губарева Елена Васильевна (тел. +7 916 620 02 17), - Губарев Юрий Михайлович (тел. +7 916 229 20 17), - Воробьева Оксана (тел.	24.02.2015	14-40/00721 от 14.01.2014	

			крупы пищевые; кукуруза молотая; кушанья мучные; лапша; мюсли; овес дробленый; овес очищенный; продукты зерновые; спагетти; хлопья из зерновых продуктов.			+7 910 400 55 19).			
03070/02863-001/ТЗ-130114	 Указание цвета или цветового сочетания: темно-синий, синий, светло-синий, голубой, зеленый, белый, серо-малиновый, серый, малиновый, красный.	481436 от 25.02.2013	Добавки минеральные пищевые; добавки пищевые для медицинских целей. Бумага, картон и изделия из них, не относящиеся к другим классам; печатная продукция; пластмассовые или бумажные материалы для упаковки (не относящиеся к другим классам); этикетки (за исключением тканевых)	05, 16/ 2106909809.	Валобуев Валерий Адольфович, адрес: 454047, г.Челябинск, ул.Румянцева, 2-Б, кв.4, почтовый адрес: 454008, г. Челябинск, Комсомольский пр-т., д. 11.	- Палкичев Константин Сергеевич, почтовый адрес: 454008, г. Челябинск, Комсомольский пр., 11-80, телефон: 8(912)809 38 88, факс: 8(351)282 10 99, e-mail: ur_helper@mail.ru.	12.01.2016	14-40/00722 от 14.01.2014	
03071/02865-001/ТЗ-140114	МУЛЬТИ-ЛИНК 8	482253 от 12.03.2013	катетеры, системы доставки стентов, стенты, проволочные проводники катетеров, система коронарного стентирования	10/9018	Компания «Эбботт Кардиоваскулар Системс Инк.» («Abbott Cardiovascular Systems Inc.»), расположенная по адресу: 3200 Лейксайд Драйв, Санта-Клара, Калифорния, 95054, США (3200, Lakeside Drive, Santa Clara, California, 95054, USA)	Контактные лица, уполномоченные правообладателем оказывать содействие таможенным органам в связи с защитой прав интеллектуальной собственности: Хабаров Денис Иванович, Ермолина Дарья Евгеньевна, Антонова Наталья Вячеславовна: 125047, Москва, ул. Лесная, д. 9, «Белые Сады», филиал компании с ограниченной ответственностью «Бейкер и Макензи - Си-Ай-Эс, Лимитед», тел.: (495) 787-27-00, факс:	31.12.2015	14-40/00999 от 15.01.2014, 14-40/57627 от 01.12.2014	

						(495) 787-27-01,e-mail: Kontrafakt.Moscow@bakermckenzie.com			
03072/02865-002/ТЗ-140114	MULTI-LINK 8	482252 от 12.03.2013	катетеры, системы доставки стентов, стенты, проволочные проводники катетеров, система коронарного стентирования	10/9018	Компания «Эбботт Кардиоваскулар Системс Инк.» («Abbott Cardiovascular Systems Inc.»), расположенная по адресу: 3200 Лейксайд Драйв, Санта-Клара, Калифорния, 95054, США (3200, Lakeside Drive, Santa Clara, California, 95054, USA)	Контактные лица, уполномоченные правообладателем оказывать содействие таможенным органам в связи с защитой прав интеллектуальной собственности: Хабаров Денис Иванович, Ермолина Дарья Евгеньевна, Антонова Наталья Вячеславовна: 125047, Москва, ул. Лесная, д. 9, «Белые Сады», филиал компании с ограниченной ответственностью «Бейкер и Макензи - Си-Ай-Эс, Лимитед», тел.: (495) 787-27-00, факс: (495) 787-27-01,e-mail: Kontrafakt.Moscow@bakermckenzie.com	31.12.2015	14-40/00999 от 15.01.2014, 14-40/57627 от 01.12.2014	
03073/02865-003/ТЗ-140114	XIENCE PRIME	477988 от 20.12.2012	приборы и инструменты хирургические, медицинские; катетеры; стенты; проволочные проводники катетеров	10/ 9018 - 9022, 9025	Компания «Эбботт Кардиоваскулар Системс Инк.» («Abbott Cardiovascular Systems Inc.»), расположенная по адресу: 3200 Лейксайд Драйв, Санта-Клара, Калифорния, 95054, США (3200, Lakeside Drive, Santa Clara, California, 95054, USA)	Контактные лица, уполномоченные правообладателем оказывать содействие таможенным органам в связи с защитой прав интеллектуальной собственности: Хабаров Денис Иванович, Ермолина Дарья Евгеньевна, Антонова Наталья Вячеславовна: 125047, Москва, ул. Лесная, д. 9, «Белые Сады», филиал компании с ограниченной	31.12.2015	14-40/00999 от 15.01.2014, 14-40/57627 от 01.12.2014	

						ответственностью «Бейкер и Макензи - Си-Ай-Эс, Лимитед», тел.: (495) 787-27-00, факс: (495) 787-27-01,e-mail: Kontrafakt.Moscow@bakermckenzie.com			
03074/02865-004/ТЗ-140114	**XIENCE V**	472574 от 09.10.2012	приборы и инструменты хирургические, медицинские; катетеры; стенты; проволочные проводники катетеров	10/ 9018 - 9022, 9025	Компания «Эбботт Кардиоваскулар Системс Инк.» («Abbott Cardiovascular Systems Inc.»), расположенная по адресу: 3200 Лейксайд Драйв, Санта-Клара, Калифорния, 95054, США (3200, Lakeside Drive, Santa Clara, California, 95054, USA)	Контактные лица, уполномоченные правообладателем оказывать содействие таможенным органам в связи с защитой прав интеллектуальной собственности: Хабаров Денис Иванович, Ермолина Дарья Евгеньевна, Антонова Наталья Вячеславовна: 125047, Москва, ул. Лесная, д. 9, «Белые Сады», филиал компании с ограниченной ответственностью «Бейкер и Макензи - Си-Ай-Эс, Лимитед», тел.: (495) 787-27-00, факс: (495) 787-27-01,e-mail: Kontrafakt.Moscow@bakermckenzie.com	31.12.2015	14-40/00999 от 15.01.2014, 14-40/57627 от 01.12.2014	
03075/02865-005/ТЗ-140114	**XIENCE XPEDITION**	495627 от 04.09.2013	катетеры; стенты; проволочные проводники катетеров	10/9018	Компания «Эбботт Кардиоваскулар Системс Инк.» («Abbott Cardiovascular Systems Inc.»), расположенная по адресу: 3200 Лейксайд Драйв, Санта-Клара, Калифорния, 95054, США (3200, Lakeside Drive, Santa Clara, California,	Контактные лица, уполномоченные правообладателем оказывать содействие таможенным органам в связи с защитой прав интеллектуальной собственности: Хабаров Денис Иванович, Ермолина Дарья Евгеньевна, Антонова Наталья Вячеславовна:	31.12.2015	14-40/00999 от 15.01.2014, 14-40/57627 от 01.12.2014	

					95054, USA)	125047, Москва, ул. Лесная, д. 9, «Белые Сады», филиал компании с ограниченной ответственностью «Бейкер и Макензи - Си-Ай-Эс, Лимитед», тел.: (495) 787-27-00, факс: (495) 787-27-01,e-mail: Kontrafakt.Moscow@bakermckenzie.com			
03076/02848-001/ТЗ-140114		450146 от 27.12.2011	косметические средства для волос и тела, кремы косметические, лосьоны для волос; лосьоны для косметических целей; маски косметические; молочко туалетное; муссы очищающие; маски для лица; маски для тела; препараты для удаления грима; салфетки, пропитанные косметическими лосьонами; скрабы; спреи косметические; шампуни; мыло; тоники косметические; средства для загара косметические	03/ 3304990000, 3305100000, 3305900000, 3307100000, 3307300000, 3401110001, 3307200000	Общество с ограниченной ответственностью «Дебора», адрес: 125430, Москва, 2-ой Митинский пер., д. 5, кв. 345; ИНН: 7733715620, КПП: 773301001, ОГРН: 1097746669778	Гендельман Павел Михайлович, 125430, Москва, 2-ой Митинский пер., д. 5, кв. 345; cola333@mail.ru, +7 (926) 211-19-54	27.12.2014	14-40/01000 от 15.01.2014	
03077/02806-001/АП-150114			Упаковка штор на автомобильные окна.	3923900000	ООО «Компания Автолэнд», адрес: ул. Русская, 94 А, а/я 70, г. Владивосток, 690105, ИНН: 2536193301.	- Матузный Михаил Вячеславович (генеральный директор ООО «Компания Автолэнд»), адрес: ул. Русская, 94 А, а/я 70, г. Владивосток, 690105, телефон: 8 (423) 277-77-53, 8 (423) 230-00-86 (доб. 101), 8 (914) 707-77-53, e-mail: info@autoland.vl.ru; - Деханов Иван Валентинович (ООО «МАРКЕТ АВТО»),	31.10.2014	14-40/01878 от 20.01.2014	

						адрес: 2-й Южнопортовый проезд, д. 20, стр. 4, подъезд 3, этаж 3,Москва, 115088, телефон: 8 (914) 686-46-57, 8 (495) 775-22-44, e-mail: msk@autoland.vl.ru.			
03078/02870-001/ТЗ-150114		339264 от 23.05.2001	Велосипеды. Игры, игрушки; бассейны (игрушечные), мячи для игры, самокаты [игрушки], украшения для новогодних елок [за исключением электрических лампочек, свечей и кондитерских изделий].	12, 28 / 9505109000, 9506620000, 9506999000, 3926909200, 9506290000, 3926909200	Сохацкий Олег Витальевич, адрес: 140070, Московская область, Люберецкий район, пос. Томилино, ул. Гаршина, д. 9А, корп. 8, кв. 13, почтовый адрес: 117105, Москва, Варшавское шоссе, д. 26, оф. 408.	Пастушкова Лилия Викторовна, почтовый адрес: 117105, г. Москва, Варшавское шоссе, д. 26, офис 408, телефон: (495) 258-88-70, вн. 1142, моб. 8-962-363-08-59, факс: (495) 258-88-70, e-mail: L_pastushkova@1toys.ru.	19.06.2014	14-40/02601 от 23.01.2014	
03079/02871-001/ТЗ-160114	**ALMA del TORO**	457845 от 28.03.2012	Аперитивы; арак; бренди; вина; вино из виноградных выжимок; виски; водка; джин; дижестивы; коктейли; ликеры; напитки алкогольные; напитки алкогольные, содержащие фрукты; напитки спиртовые; напитки, полученные перегонкой, напиток медовый; настойка мятная; настойки горькие; ром; сакэ; сидры; спирт рисовый; экстракты спиртовые; экстракты фруктовые спиртовые; эссенции спиртовые.	33/ 2203-2208, 4911.	ЗАО «НЕСКО САНКТ-ПЕТЕРБУРГ», адрес: Партизанская ул., д. 25, Санкт-Петербург, 195248, ИНН: 7806045105.	Шелудько Елена Николаевна (генеральный директор ЗАО «НЕСКО САНКТ-ПЕТЕРБУРГ»), почтовый адрес: Партизанская ул., д. 27, Санкт-Петербург, 195248, телефон: 8(812) 676 98 00, e-mail: mail@nescospb.ru.	15.01.2016	14-40/01464 от 17.01.2014	
03080/02763-001/ТЗ-170114	**IVECO**	58410 от 18.05.1977	машины и станки, двигатели, сцепления и	07, 12/ 2710, 3506,	Компания «ИВЕКО С.п.А.»	Представители правообладателя:	08.11.2014	14-40/01818 от 20.01.2014?	

			приводные передачи, сельскохозяйственные орудия, инкубаторы, части и принадлежности для вышеуказанных товаров транспортные средства, устройства, передвигающиеся по земле, включая промышленные средства передвижения, части и принадлежности перечисленных товаров	3909, 3911, 3917, 3918, 3919, 3923, 3926, 4008, 4009, 4010, 4016, 4202, 4503, 4812, 4823, 4901, 4911, 5911, 6207, 6303, 6307, 6505, 6812, 7007, 7009, 7014, 7304, 7306, 7307, 7311, 7312, 7313, 7315, 7317, 7318, 7320, 7323, 7326, 7411, 7412, 7415, 7419, 7608, 7616, 7806, 8203, 8204, 8205, 8206, 8207, 8211, 8301, 8302, 8307, 8308, 8309, 8310, 8408, 8409, 8412, 8413, 8414, 8415, 8418, 8419, 8421, 8424, 8425, 8431, 8479, 8481, 8482, 8483, 8484, 8487, 8501, 8503, 8504, 8505, 8507, 8511, 8512, 8513, 8516, 8517, 8518,	(«IVECO S.p.A.»), адрес местонахождения: Виа Пуглия 35, 10156 Турин, Италия (VIA PUGLA, 35, 10156 TURIN ITALY)	Гайфутдинов Сергей Владимирович, + 7 (495) 504 04 42; +7 (985) 250 88 51; факс:+7 (495) 504 04 43, e-mail: sergey.gaifutdinov@iveco.com; Дэррико Альфредо, тел. +7 (495) 504-04-42 (доб. 3000), + 7 (916) 027-80-00, e-mail: trois_customs@ iveco.com; Леонидов Станислав Иванович, +7 (495) 504-04-42 (доб. 3062), факс +7 (495) 258-99-23, e-mail: trois_customs@iveco.com; 141400, Московская обл., г. Химки, ул. Ленинградская, владение 39, стр. 6		14-40/11779 от 17.03.2014	

				8523, 8526, 8527, 8532, 8533, 8535, 8536, 8537, 8538, 8539, 8541, 8542, 8544, 8545, 8707, 8708, 9017, 9025,9026, 9027, 9029,9030, 9031, 9032, 9033, 9104, 9106, 9401, 9403, 9603, 9613					
03081/02810-001/ТЗ-170114	Ondolia	487780 от 24.05.2013	Плиты [пластины] для отопления, в том числе инфракрасные пластины; приборы отопительные, работающие на горячем воздухе; установки отопительные; элементы нагревательные	11 / 8516299900	ООО «ХИТ ЛАЙФ»; место нахождения: ул. Гоголя, д. 42, г. Новосибирск, 630005; телефон: (383) 229 95 45, (383) 285 00 55, (383) 285 06 55; адрес электронной почты: manager@heatlife.ru, boha04@list.ru ИНН: 5406681110	контактное лицо: Пакуш Марина Владимировна; почтовый адрес: ул. А. Невского, д. 6, кв. 7, г. Новосибирск, 630075; телефон: (913) 909 76 00; адрес электронной почты: civilist-77@yandex.ru	31.12.2015	14-40/01903 от 20.01.2014; 14-40/58717 от 04.12.2014	
03082/02874-001/ТЗ-220114	Я самая Цветовое сочетание: красный, розовый	311253 от 27.07.2006	вата для косметических целей; ватные тампоны на жестком держателе для косметических целей; кремы косметические; кремы косметические отбеливающие; кремы, воски для кожи; мыла; салфетки, пропитанные	03, 05 / 3005901000, 3005909900, 3304990000, 3401190000, 3401209000, 4818201000, 5601219000	ООО «Коттон Клаб Инвестмент»; почтовый адрес: 143985, Московская область, Балашихинский район, д.	- В.В. Печенова, Е.И. Кузнецова, М.С. Николаева; телефон/факс: (495) 720 40 70, (495) 967 36 67; - Абдалабеков Арслан Магомедович,	28.04.2014	14-40/02607 от 23.01.2014	

			косметическими лосьонами; средства моющие (за исключением используемых для промышленных и медицинских целей) вата асептическая, антисептическая; салфетки, подушечки гигиенические; салфетки пропитанные лекарственными средствами		Соболиха, 1-й Липовый пер., владение 4; ИНН 5001051511; КПП 500101001	тел.: (985) 414 33 33, факс: (495) 730 07 77; e-mail: arslan@cottonclub.ru			
03083/02874-002/ТЗ-170114	Цветовое сочетание: Красный, бордовый	425065 от 10.12.2009	бумага; бумага туалетная; белье столовое бумажное; изделия из бумаги и/или целлюлозы, включенные в 16 класс; полотенца для рук бумажные; салфетки бумажные для снятия грима; салфетки косметические бумажные	16 / 3005901000, 3005909900, 3304990000, 3401190000, 3401209000, 4818201000, 5601219000	ООО «Коттон Клаб Инвестмент»; почтовый адрес: 143985, Московская область, Балашихинский район, д. Соболиха, 1-й Липовый пер., владение 4; ИНН 5001051511; КПП 500101001	- В.В. Печенова, Е.И. Кузнецова, М.С. Николаева; телефон/факс: (495) 720 40 70, (495) 967 36 67; - Абдалабеков Арслан Магомедович, тел.: (985) 414 33 33, факс: (495) 730 07 77; e-mail: arslan@cottonclub.ru	28.04.2014	14-40/02607 от 23.01.2014	
03084/02884-001/ТЗ-270114	**VAG**	439449 от 04.09.1978	аптечки автомобильные вспомогательное оборудование для автомобилей, в частности треугольники предупреждающие для неисправных транспортных средств автомобильные кузова, двигатели для автомобилей, а также составные части перечисленного (за исключением колец шариковых, роликовых и игольчатых подшипников),	05, 09, 12/ 3006; 3917; 3926; 4009; 4010; 4016; 4205; 7007; 7009; 7014; 7303, 7304, 7307, 7306, 7315; 7320; 7322; 7326; 7608; 8301; 8302; 8310; 8407; 8408; 8409; 8412; 8413; 8414; 8418; 8421; 8424; 8481; 8483; 8484; 8501; 8504; 8505; 8507; 8511; 8512; 8516; 8519; 8527; 8529; 8534; 8536; 8539; 8541; 8544; 8547; 8708; 9025; 9026; 9027;	Компания «ФОЛЬКСВАГЕН Акциенгезельшафт» («VOLKSWAGEN Aktiengesellschaft»), адрес: 38436 Вольфсбург, Германия (38436 Wolfsburg, Germany)	Представители правообладателя: Зимина Анна Дмитриевна; Усков Вадим Валерьевич; Гревцова Анна Александровна, +7 (499) 951- 38- 58/ +7 (499) 271- 07- 10/ Brand.Protection@ volkswagen.ru, 117485, Москва, ул. Обручева 30/1, ООО «ФОЛЬКСВАГЕН	27.01.2016	14-40/03388 от 28.01.2014	

			вспомогательное оборудование для автомобилей, в частности, багажники, солнцезащитные козырьки, цепи для езды по снегу, радиаторные решетки	9029; 9031; 9032; 9401		Груп Рус»			
03085/02895-001/ТЗ-030214		460199 от 23.04.2012	устройства для освещения, аппараты и машины холодильные; аппараты и установки сушильные; аппараты морозильные; вентиляторы [части установок для кондиционирования воздуха]; вентиляторы бытовые [электрические]; витрины охлаждающие; водонагреватели; воздухонагреватели; воздухоочистители для кухонь; дымоходы дымовых труб; клапаны термостатические [части нагревательных установок]; котлы газовые; котлы отопительные; бойлеры; машины для полива и орошения сельскохозяйственные; насосы тепловые; печи [за исключением лабораторных]; плиты кухонные [печи]; приборы и машины для очистки воздуха; установки для кондиционирования воздуха; установки систем водоснабжения; устройства для охлаждения воздуха; фильтры для кондиционирования воздуха; шкафы вытяжные	11/ 8414, 8415, 8419, 8424813000, 8516, 7321	Общество с ограниченной ответственностью «Палитра»; адрес: 353320, Краснодарский край, Абинский район, г. Абинск, ул. Пионерская, 143; ОГРН/ИНН/КПП: 1102323000240/2323029297/232301001	Представитель правообладателя Костяев Григорий Анатольевич, 350901, г. Краснодар, ул. Российская д. 25, офис 306, телефон: + 7 (918) 447 17 01; телефон: (факс): + 7 (861) 279 70 71; e-mail: grikost@rambler.ru	15.12.2016	14-40/04892 от 05.02.2014? 14-40/	

03086/02898-001/ТЗ-040214		979829 от 25.08.2008	антифризы, жидкости для гидравлических сетей и цепей передачи, тормозные жидкости смазочные материалы, промышленные масла и смазки	01,04/ 3819 – 3826, 2710; 3403	Компания «ELF AQUITANE» («ЭЛЬФ АКИТЕН», зарегистрированная и находящаяся по адресу: 2, Плас Жан Милье, Ла Дефанс 6, F-92400 Курбевуа, Франция (2, Place Jean Miller, La Defense 6, F-92400 Courbevoie, France)	ООО «ТОТАЛ ВОСТОК», Шерер Франц Зорен Йоханнес, Москва, 119049, 4-й Добрынинский переулок, д. 8, тел.: +7 (495) 937-37-95, факс: +7 (495) 937-37-84, e-mail: sm.info-vostok@total.com	21.07.2015	14-40/05021 от 05.02.2014	
03087/02899-001/ТЗ-040214		813234 от 02.09.2013	антифризы, жидкости для гидравлических сетей и цепей передачи, тормозные жидкости смазочные материалы, промышленные масла и смазки	01,04/ 3819 – 3826, 2710; 3403	Компания «TOTAL S.A.» («ТОТАЛ С.А.», зарегистрированная и находящаяся по адресу: 2, Плас Жан Милье, Ла Дефанс 6, F-92400 Курбевуа, Франция (2, Place Jean Miller, La Defense 6, F-92400 Courbevoie, France)	ООО «ТОТАЛ ВОСТОК», Шерер Франц Зорен Йоханнес, Москва, 119049, 4-й Добрынинский переулок, д. 8, тел.: +7 (495) 937-37-95, факс: +7 (495) 937-37-84, e-mail: sm.info-vostok@total.com	21.07.2015	14-40/05020 от 05.02.2014	
03088/02904-001/ТЗ-070214		813284 от 16.05.2003	Электрические и (или) электронные тормозные системы для электромоторов и электродвигателей Электрические и электронные механизмы, устройства и оборудование (включенные в данный класс), устройства и оборудование для измерения, переключения, управления, контроля и регулировки, промышленная электроника, компьютеры, в том числе промышленные, программируемые контроллеры для обеспечения безопасности, системы управления	07, 09 / 6201131000, 7318159009, 8517620009, 8523511000, 8536411000, 8536419000, 8536490000, 8536501908, 8536508000, 8537109109, 8538909100, 8541409009,	Пильц ГмбХ и Ко. (Pilz GmbH & Co.) адрес: Феликс-Ванкел-стр. 73760 Остфильдерн, Германия (Felix-Wankel-Str. 2, 73760 Ostfildern, Germany).	Контактное лицо: Сороковиков Владимир Вячеславович – генеральный директор ООО «Пильц Рус», тел./факс: +7 (495) 665-49-93, e-mail: pilz@pilzrussia.ru, почтовый адрес: ул. Угрешская, д. 2, стр. 11, первый этаж, офис 3, Москва, 115088.	22.09.2015	14-40/05617 от 07.02.2014, 14-40/35978 от 30.07.2014	

			на базе программируемых логических контроллеров (например, системы на основе ПЛК), предохранительные и (или) управляющие реле, в том числе устройства для аварийного отключения и контрольные устройства защитных дверей, двуручные реле (двуручные контроллеры), реле контроля тока, напряжения и (или) мощности, устройства низковольтного переключения, электрические переключающие реле, реле времени и выдержки времени, системы визуализации, в частности, устройства и аппаратура для визуального отображения (например, дисплеи), текстовые дисплеи, рабочие терминалы, сенсорные рабочие терминалы, системы передачи данных с шинной организацией, программно-аппаратное обеспечение, специализированные интегральные схемы (технология ASIC), платы, корпуса и стойки для вышеуказанных товаров, программное обеспечение для вышеуказанной аппаратуры, устройств и оборудования	8544429009, 7318159009, 8538909100, 8536501908, 8536901009, 8537109900, 8538909100, 8547200009, 9031499000, 3926909709, 8506503000, 8523494500, 8523511000, 8536501109, 8536501908, 8536508000, 8536901009, 8537109109, 8538909100, 8541401000, 9030310000, 8538909100, 8537109109, 8537109109, 8536901009, 8538909100, 8536501908, 8541409009, 8536501908, 8544429007, 8536501908, 9030310000, 8536501109, 8536501908, 3926909709, 8506503000, 8523494500, 8523511000, 8536501109, 8536501908, 8536508000, 8536901009, 8537109109,					

				8538909100, 8541401000, 8547200009, 8536501908, 8538909100, 8536501908, 8544429009, 8538909100, 8523511000, 8536901009, 8301409000, 8538909100, 8538909100, 8537109109, 8536501908, 8544429009, 8538909100, 8538909100, 8538909100, 7616999008, 3926909200, 8536901009, 8203400000, 8538909100, 8536501908, 8537109109					
03089/02750-001/ТЗ-070214	Цветовое сочетание: белый, серый, синий	456503 от 15.03.2012	Антибиотики; бактерициды; мази; мази для фармацевтических целей; медикаменты; медикаменты для ветеринарных целей; медикаменты для человека; препараты антидиуретические; препараты бактериальные для медицинских и ветеринарных целей; препараты бакте-риологические для медицинских целей; препараты белковые для медицинских целей; препараты биологические для медицинских целей; препараты витаминные; препараты для лечения геморроя; препараты для обработки ожогов; препараты для расширения бронхов; пре-параты для ухода за кожей фармацевтические; препараты сульфамидные лекарственные; препараты фармацевтические;	05 / 3303	РА КЕМ Фарма Лимитед (RA Chem Pharma Limited) адрес: Номера участков 26 и 27, 1й этаж, Текнократ Индастриал Эстейт, Баланагар, г. Хайдерабад 500 037, Индия (Plot No. 26 & 27, 1st Floor, Technocrat Industrial Estate, Balanagar,	Контактные лица: 1. Щербакова Людмила Ивановна (генеральный директор ООО «Индукерн-Рус»), тел./факс: +7 (495) 228-0696, моб. тел.: +7 (985) 767-3769, e-mail: greenlists@list.ru , 2. Волков Евгений Анатольевич (зам. генерального директора ООО «Индукерн-Рус»), тел./факс: +7 (495) 228-0696, моб. тел.: +7 (985) 766-5804, e-mail: co37@indukern.ru , 3. Борисова Екатерина Викторовна (руководитель отдела логистики ООО «Индукерн-Рус»), тел./факс: +7 (495) 228-0696, моб. тел.: +7 (985) 117-9960, e-mail: borisova@indukern.ru .	24.11.2015	14-40/05619 от 07.02.2014, 14-40/38947 от 15.08.2014, 14-40/53214 от 10.11.2014	

			препараты фермен-тативные для медицинских целей; препараты химико-фармацевтические; препараты химические для медицинских целей; препараты химические для фармацевтических целей; препараты, используемые при обморожении; продукты белковые пищевые для медицинских целей; продукты диетические пищевые для медицинских целей; сиропы для фармацевтических целей; снотворные; соли для медицинских целей; соли калия для медицинских целей; соли натрия для медицинских целей; средства анестезирующие; средства антисептические; средства болеутоляющие; средства вспомогательные для медицинских целей; средства вяжущие; средства глистогонные; средства жаропонижающие; средства крово-очистительные; средства нарывные; средства от головной боли; средства противопаразитарные; средства слабительные; средства тонизирующие [лекарственные препараты]; средства, укрепляющие нервы; средства, способствующие пищеварению, фармацевтические; стероиды; транквилизаторы; эликсиры		Hyderabad-500 037, INDIA).				
03090/02751-001/ТЗ-070214	Неохраняемые элементы товарного знака: ®.	479555 от 30.01.2013	Анальгетики, антибиотики; бактерициды; бальзамы для медицинских целей; биоциды; вакцины; вещества диетические для медицинских целей; добавки минеральные пищевые; добавки пищевые; добавки пищевые белковые; капсулы для лекарств; капсулы для фармацевтических целей; мази; мази для фармацевтических целей; медикаменты; медикаменты для человека; микстуры; напитки диетические для медицинских целей; настои лекарственные; настойки для медицинских целей; препараты антидиуретические; препараты бактериальные для	05 / 2938	Сычуань Гуансун Фармасьютикал Ко., Лтд. (Sichuan Guangsong Pharmaceutical Co., Ltd.) адрес: №322, Кун Ган Секонд Роуд, Зона экономического развития юго-западного аэропорта, Шуанлю Каунти,	Контактные лица: 1. Щербакова Людмила Ивановна (генеральный директор ООО «Индукерн-Рус»), тел./факс: +7 (495) 228-0696, моб. тел.: +7 (985) 767-3769, e-mail: greenlists@list.ru , 2. Волков Евгений Анатольевич (зам. генерального директора ООО «Индукерн-Рус»), тел./факс: +7 (495) 228-0696, моб. тел.: +7 (985) 766-5804, e-mail: co37@indukern.ru , 3. Борисова Екатерина Викторовна (руководитель отдела логистики ООО «Индукерн-Рус»), тел./факс: +7	24.11.2015	14-40/05618 от 07.02.2014, 14-40/38957 от 15.08.2014, 14-40/51848 от 30.10.2014	

			медицинских и ветеринарных целей; препараты бактериологические для медицинских и ветеринарных целей; препараты белковые для медицинских целей; препараты биологические для ветеринарных целей; препараты биологические для медицинских целей; препараты ветеринарные; препараты витаминные; препараты диагностические для медицинских целей; препараты для лечения геморроя; препараты для обработки ожогов; препараты для расширения бронх; препараты для ухода за кожей фармацевтические; препараты для уничтожения вредных животных; препараты лекарственные для ванн; препараты с микроэлементами для человека; препараты сульфамидные [лекарственные препараты]; препараты фармацевтические; препараты фер-ментативные для ветеринарных целей; препараты ферментативные для медицинских целей; препараты химико-фармацевтические; препараты химические для ветеринарных целей; препараты химические для медицинских целей; препараты химические для фармацевти-ческих целей; препараты, используемые при обморожении; продукты белковые пищевые для медицинских целей; продукты диетиче-ские пищевые для медицинских целей; про-дукты диетические пищевые для медицинских целей; реактивы химические для медицинских или ветеринарных целей; резинка для медицинских целей; сиропы для фармацевтических целей; снотворные; соли для медицинских целей; соли калия для медицинских целей; соли натрия для медицинских целей; средства вспомогательные для медицинских целей; средства вяжущие; средства глистогонные; средства жаропонижающие; средства		Чэнду, Сычуань, Китай (No.322, Kong Gang Second Road, Southwest Airport Economic Development Zone, Shuangliu Country, Chengdu, Sichuan, China).	(495) 228-0696, моб. тел.: +7 (985) 117-9960, e-mail: borisova@indukern.ru .			

			кровоочистительные; средства нарывные; средства от головной боли; средства противопаразитарные; средства седативные; транквилизаторы; средства слабительные; средства тонизирующие [лекарственные препараты]; средства укрепляющие нервы; средства, способствующие пищеварению, фармацевтические; стероиды; фунгициды; эликсиры [фармацевтические препараты]						
03091/02906-001/ТЗ-100214	Цветовое сочетание: желтый, голубой	412322 от 29.06.2010	Автоматы игровые с предварительной оплатой; автомобили [игрушки]; бассейны игрушечные; безделушки для вечеринок [знаки внимания]; блоки стартовые; боди-боард; ботинки с прикрепленными к ним коньками; бутылочки с соской для кукол; воланы для игры в бадминтон; волчки [игрушки]; головоломки из набора элементов для составления картины; груши подвесные; дельтапланы; диски [игрушки]; диски спортивные; домики для кукол; домино [игра]; доски для серфинга; доски пружинящие [спор-тивные принадлежности]; доски роликовые для катания; доски с парусом для серфинга; доски шахматные; доски шашечные; дротики; ёлки новогодние искусственные; ёмкости для игральных костей; змеи бумажные; игра с пиньятам; игрушки; игрушки для домашних животных; игрушки плюшевые; игрушки с подвижными частями или передвижные; игрушки с сюрпризом для розыгрышей; игры автоматические без использования телевизионных приемников; игры в фанты; игры настольные; игры с кольцами; игры; калейдоскопы; камеры для мячей для игр; карты для бинго; карты игральные; карусели ярмарочные; качалки-лошади [игрушки]; качели; кегли; кегли [игра]; кии бильярдные; клюшки для гольфа; клюшки хоккейные; колокольчики для новогодних елок; комнаты для кукол; конструктор; конфетти; конфеты-хлопушки; коньки; коньки роликовые; кости игральные; краскораспылители [спортивные принадлежности]; крепления для лыж; кровати для кукол; круги для рулетки вращающиеся; кубики; куклы; ласты для плавания; луки для стрельбы; лыжи; лыжи водные; лыжи для сер-финга; маджонг [домино китайское]; марионетки; маски карнавальные; маски театральные; маски фехтовальные; мачты для досок с парусом; мел для бильярдных киев; мишени; мишени электронные; модели транспортных средств уменьшенные; мячи для игры; накладки для бортов бильярдных столов; наколенники [элементы спортивной экипировки]; налокот-ники [элементы спортивной экипировки]; одежда для кукол; парапланы; перчатки [аксес-суары для игр]; пистолеты игрушечные; писто-леты пневматические [игрушки]; пистоны [иг-рушки]; пистоны для игрушечных пистолетов; погремушки; подковы для игр; подсвечники для новогодних елок; подставки для новогодних елок; принадлежности для стрельбы из лука; приспособления для намотки	28 / 9503	ХЕРМАН МАРКЕТИНГ ЛИМИТЕД (HERMON MARKETING LIMITED) адрес: П.о. бокс 3321, Роуд Таун, Тортола Британские Виргинские острова (VG) (P.O. Box 3321, Road Town, Tortola British Virgin Islands).	Контактное лицо: Аксентьева Ирина Ивановна, тел./факс: +7 (8482) 517673, e-mail: aksentjeva@mail.ru , адрес для переписки: а/я 5607, г. Тольятти, Самарская область, 445042.	31.08.2015	14-40/06122 от 11.02.2014, 14-40/38941 от 15.08.2014, 14-40/51863 от 30.10.2014	

			веревок для бумажных змеев; приспособления для пускания мыльных пузырей [игрушки]; приспособления для разметки при игре в бильярд; приспособления для укладывания на место комьев земли [принадлежности для гольфа]; ракетки; рапиры для фехтования; ремни для досок для серфинга; ремни для досок с парусом; рогатки [принадлежности спорта]; ролики для велотренажеров; самокаты [игрушки]; сани спортивные; сачки для бабочек; сетки спортивные; снаряды гимнастические; снег искусственный для новогодних елок; снегоступы; столы бильярдные; столы би-льярдные с автоматами для предварительной оплаты; столы для настольного тенниса; столы для настольного футбола; сумки для крикета; сумки на колесах или без них для клюшек, для гольфа; тобогганы; транспортные средства радиоуправляемые [игрушки]; тренажеры спортивные; триктрак [игра]; украшения для новогодних елок [за исключением электрических лампочек, свечей и кондитерских изделий]; устройства для бросания теннисных мячей; устройства для демонстрации фокусов; устройства для электронных игр [за исключением устройств с обязательным использованием телевизионных приемников]; устройства и оборудование для боулинга; фишки для игр; чехлы специальные для лыж и досок для серфинга; шарики для игр; шары бильярдные; шары для игр; шары со снежинками; шахматы; шашки; щитки [спортивные принадлежности]; эспандеры						
03092/02828-001/ТЗ-070214	Акку-Чек	364389 от 11.11.2008	Препараты ветеринарные; препараты фармацевтические; реактивы химические для медицинских или ветеринарных целей; препараты химические для медицинских целей.	05 / 3822	Компания «Рош Диагностикс ГмбХ» (Roche Diagnostics GmbH); адрес: Зандхофер Штрассе 116, 68305 Маннхайм, Германия (Sandhofer Strasse 116, 68305 Mannheim, Germany).	ООО «Рош Диагностика Рус»; почтовый адрес: ул. Летниковская, д. 2, стр. 2, бизнес-центр «Вивальди Плаза», Москва, 115114; контактные лица: Шалупин Александр Владимирович, Акентьев Максим Петрович, Нестеров Олег Вячеславович; телефон: (495) 229 69 99, (495) 229 29 29; факс: (495) 229 62 64; адрес электронной почты: alexander.shalupin@roche.com, maxim.akentyev@roche.com	12.10.2015	14-40/061126 от 11.02.2014; 14-40/60039 от 10.12.2014	

03093/02828-002/ТЗ-070214	КОБАС	144098 от 22.07.1996	Диагностические препараты для лабораторных целей (ин-витро).	01 / 3822	Компания «Рош Диагностикс ГмбХ» (Roche Diagnostics GmbH); адрес: Зандхофер Штрассе 116, 68305 Маннхайм, Германия (Sandhofer Strasse 116, 68305 Mannheim, Germany).	ООО «Рош Диагностика Рус»; почтовый адрес: ул. Летниковская, д. 2, стр. 2, бизнес-центр «Вивальди Плаза», Москва, 115114; контактные лица: Шалупин Александр Владимирович, Акентьев Максим Петрович, Нестеров Олег Вячеславович; телефон: (495) 229 69 99, (495) 229 29 29; факс: (495) 229 62 64; адрес электронной почты: alexander.shalupin@roche.com, maxim.akentyev@roche.com	12.10.2015	14-40/061126 от 11.02.2014; 14-40/60039 от 10.12.2014	
03094/02828-003/ТЗ-070214	КОБАС	371488 от 06.02.2009	Препараты ветеринарные; препараты фармацевтические; реактивы химические для медицинских или ветеринарных целей; препараты химические для медицинских целей.	05 / 3822	Компания «Рош Диагностикс ГмбХ» (Roche Diagnostics GmbH); адрес: Зандхофер Штрассе 116, 68305 Маннхайм, Германия (Sandhofer Strasse 116, 68305 Mannheim, Germany).	ООО «Рош Диагностика Рус»; почтовый адрес: ул. Летниковская, д. 2, стр. 2, бизнес-центр «Вивальди Плаза», Москва, 115114; контактные лица: Шалупин Александр Владимирович, Акентьев Максим Петрович, Нестеров Олег Вячеславович; телефон: (495) 229 69 99, (495) 229 29 29; факс: (495) 229 62 64; адрес электронной почты: alexander.shalupin@roche.com, maxim.akentyev@roche.com	12.10.2015	14-40/061126 от 11.02.2014; 14-40/60039 от 10.12.2014	

03095/02828-004/ТЗ-070214	CoaguChek	607025 от 13.04.1993	Продукция для диагностики ин-витро в медицинских целях.	05 / 3822	Компания «Рош Диагностикс ГмбХ» (Roche Diagnostics GmbH); адрес: Зандхофер Штрассе 116, 68305 Маннхайм, Германия (Sandhofer Strasse 116, 68305 Mannheim, Germany).	ООО «Рош Диагностика Рус»; почтовый адрес: ул. Летниковская, д. 2, стр. 2, бизнес-центр «Вивальди Плаза», Москва, 115114; контактные лица: Шалупин Александр Владимирович, Акентьев Максим Петрович, Нестеров Олег Вячеславович; телефон: (495) 229 69 99, (495) 229 29 29; факс: (495) 229 62 64; адрес электронной почты: alexander.shalupin@roche.com, maxim.akentyev@roche.com	12.10.2015	14-40/061126 от 11.02.2014; 14-40/60039 от 10.12.2014	
03096/02828-005/ТЗ-070214	COBAS	803423 от 25.04.1993	Химические, биохимические и биологические продукты и реагенты для использования в медицинских и ветеринарных целях.	05 / 3822	Компания «Рош Диагностикс ГмбХ» (Roche Diagnostics GmbH); адрес: Зандхофер Штрассе 116, 68305 Маннхайм, Германия (Sandhofer Strasse 116, 68305 Mannheim, Germany).	ООО «Рош Диагностика Рус»; почтовый адрес: ул. Летниковская, д. 2, стр. 2, бизнес-центр «Вивальди Плаза», Москва, 115114; контактные лица: Шалупин Александр Владимирович, Акентьев Максим Петрович, Нестеров Олег Вячеславович; телефон: (495) 229 69 99, (495) 229 29 29; факс: (495) 229 62 64; адрес электронной	12.10.2015	14-40/061126 от 11.02.2014; 14-40/60039 от 10.12.2014	

						почты: alexander.shalupin@roche.com, maxim.akentyev@roche.com			
03097/02828-006/ТЗ-070214	cobas	855137 от 19.01.2005	Фармацевтические и ветеринарные препараты; реактивы, реагенты и растворы для диагностики ин-витро, а также индикаторные полоски для использования в медицинских и ветеринарных целях.	05 / 3822	Компания «Рош Диагностикс ГмбХ» (Roche Diagnostics GmbH); адрес: Зандхофер Штрассе 116, 68305 Маннхайм, Германия (Sandhofer Strasse 116, 68305 Mannheim, Germany).	ООО «Рош Диагностика Рус»; почтовый адрес: ул. Летниковская, д. 2, стр. 2, бизнес-центр «Вивальди Плаза», Москва, 115114; контактные лица: Шалупин Александр Владимирович, Акентьев Максим Петрович, Нестеров Олег Вячеславович; телефон: (495) 229 69 99, (495) 229 29 29; факс: (495) 229 62 64; адрес электронной почты: alexander.shalupin@roche.com, maxim.akentyev@roche.com	12.10.2015	14-40/061126 от 11.02.2014; 14-40/60039 от 10.12.2014	
03098/02828-007/ТЗ-070214	ELECSYS	635479 от 19.05.1995	Продукция для диагностики ин-витро в медицинских целях.	05 / 3822	Компания «Рош Диагностикс ГмбХ» (Roche Diagnostics GmbH); адрес: Зандхофер Штрассе 116, 68305 Маннхайм, Германия (Sandhofer Strasse 116, 68305 Mannheim, Germany).	ООО «Рош Диагностика Рус»; почтовый адрес: ул. Летниковская, д. 2, стр. 2, бизнес-центр «Вивальди Плаза», Москва, 115114; контактные лица: Шалупин Александр Владимирович, Акентьев Максим Петрович, Нестеров Олег Вячеславович; телефон: (495) 229 69 99, (495) 229 29 29; факс: (495) 229 62 64;	12.10.2015	14-40/061126 от 11.02.2014; 14-40/60039 от 10.12.2014	

						адрес электронной почты: alexander.shalupin@roche.com, maxim.akentyev@roche.com			
03099/02828-008/ТЗ-070214	Accu-Chek	577599 от 22.111991	Продукция для диагностики ин-витро в медицинских целях.	05 / 3822	Компания «Рош Диагностикс ГмбХ» (Roche Diagnostics GmbH); адрес: Зандхофер Штрассе 116, 68305 Маннхайм, Германия (Sandhofer Strasse 116, 68305 Mannheim, Germany).	ООО «Рош Диагностика Рус»; почтовый адрес: ул. Летниковская, д. 2, стр. 2, бизнес-центр «Вивальди Плаза», Москва, 115114; контактные лица: Шалупин Александр Владимирович, Акентьев Максим Петрович, Нестеров Олег Вячеславович; телефон: (495) 229 69 99, (495) 229 29 29; факс: (495) 229 62 64; адрес электронной почты: alexander.shalupin@roche.com, maxim.akentyev@roche.com	12.10.2015	14-40/061126 от 11.02.2014; 14-40/60039 от 10.12.2014	
03100/02828-009/ТЗ-070214	Accu-Chek	632222 от 26.01.1995	Продукция для диагностики ин-витро в медицинских целях; химические средства, предназначенные для контроля результатов исследования при диагностике ин-витро в медицинских целях.	05 / 3822	Компания «Рош Диагностикс ГмбХ» (Roche Diagnostics GmbH); адрес: Зандхофер Штрассе 116, 68305 Маннхайм, Германия (Sandhofer Strasse 116, 68305 Mannheim, Germany).	ООО «Рош Диагностика Рус»; почтовый адрес: ул. Летниковская, д. 2, стр. 2, бизнес-центр «Вивальди Плаза», Москва, 115114; контактные лица: Шалупин Александр Владимирович, Акентьев Максим Петрович, Нестеров Олег Вячеславович; телефон: (495) 229 69 99, (495) 229 29 29;	12.10.2015	14-40/061126 от 11.02.2014; 14-40/60039 от 10.12.2014	

						факс: (495) 229 62 64; адрес электронной почты: alexander.shalupin@roche.com, maxim.akentyev@roche.com			
03101/02828-010/ТЗ-070214	ACCU-CHEK	730653 от 02.02.2000	Реагенты для диагностики ин-витро в медицинских целях; химические продукты, для контроля результатов исследований в медицинских целях.	05 / 3822	Компания «Рош Диагностикс ГмбХ» (Roche Diagnostics GmbH); адрес: Зандхофер Штрассе 116, 68305 Маннхайм, Германия (Sandhofer Strasse 116, 68305 Mannheim, Germany).	ООО «Рош Диагностика Рус»; почтовый адрес: ул. Летниковская, д. 2, стр. 2, бизнес-центр «Вивальди Плаза», Москва, 115114; контактные лица: Шалупин Александр Владимирович, Акентьев Максим Петрович, Нестеров Олег Вячеславович; телефон: (495) 229 69 99, (495) 229 29 29; факс: (495) 229 62 64; адрес электронной почты: alexander.shalupin@roche.com, maxim.akentyev@roche.com	12.10.2015	14-40/061126 от 11.02.2014; 14-40/60039 от 10.12.2014	
03102/02828-011/ТЗ-070214	ACCUTREND	539003 от 07.06.1989	Продукция для диагностики ин-витро в медицинских целях.	05 / 3822	Компания «Рош Диагностикс ГмбХ» (Roche Diagnostics GmbH); адрес: Зандхофер Штрассе 116, 68305 Маннхайм, Германия (Sandhofer Strasse 116, 68305 Mannheim, Germany).	ООО «Рош Диагностика Рус»; почтовый адрес: ул. Летниковская, д. 2, стр. 2, бизнес-центр «Вивальди Плаза», Москва, 115114; контактные лица: Шалупин Александр Владимирович, Акентьев Максим Петрович, Нестеров Олег Вячеславович; телефон: (495) 229 69 99,	12.10.2015	14-40/061126 от 11.02.2014; 14-40/60039 от 10.12.2014	

						(495) 229 29 29; факс: (495) 229 62 64; адрес электронной почты: alexander.shalupin@roche.com, maxim.akentyev@roche.com			
03103/02828-012/ТЗ-070214	COBAS	578186 от 25.10.1991	Реактивы для медицинского анализа ин-витро.	01 / 3822	Компания «Рош Диагностикс ГмбХ» (Roche Diagnostics GmbH); адрес: Зандхофер Штрассе 116, 68305 Маннхайм, Германия (Sandhofer Strasse 116, 68305 Mannheim, Germany).	ООО «Рош Диагностика Рус»; почтовый адрес: ул. Летниковская, д. 2, стр. 2, бизнес-центр «Вивальди Плаза», Москва, 115114; контактные лица: Шалупин Александр Владимирович, Акентьев Максим Петрович, Нестеров Олег Вячеславович; телефон: (495) 229 69 99, (495) 229 29 29; факс: (495) 229 62 64; адрес электронной почты: alexander.shalupin@roche.com, maxim.akentyev@roche.com	12.10.2015	14-40/061126 от 11.02.2014; 14-40/60039 от 10.12.2014	
03104/02907-001/ТЗ-100214	**RENAULT**	603606 от 23.07.1993	очки и солнцезащитные очки (оптические приборы); калькуляторы; измерительные метры и сантиметры; сигнализации, предупреждающие кражи фонари карманные, осветительные приборы, фары автомобильные, кондиционеры автомобильные, изотермические сумки наземные транспортные средства; кузова, двигатели, трансмиссии, подвески, рулевое управление, ободы и колпаки колесные, пневматическое оборудование, коробки передач, сиденья, тормоза, шасси для наземных транспортных	09, 11, 12, 14, 25, 28/ 3917, 3926, 4009, 4010, 4011, 4016, 4202, 4203, 4205, 5703, 5705 00, 6101, 6102, 6103, 6104, 6105, 6106, 6110, 6111, 6112, 6201, 6202, 6205, 6206, 6209, 6211, 6214, 6307, 6505, 6601, 6602, 7007, 7009, 7113, 7304, 7318, 7320, 7322, 7616, 8113 00, 8204, 8301, 8302,	Компания «Рено с.а.с.» («Renault s.a.s.»), расположенная по адресу: 13-15, наб. Альфонс Ле Гало, 92100 Булонь-Бийянкур, Франция (13/15 Quai le Gallo, 92100 Boulogne Billancourt,	Представитель правообладателя – компании «Renault s.a.s.»: Сазонов Вячеслав Александрович, Москва, 109316, Волгоградский проспект, д. 42, корп. 36, телефон: +7 (495) 775-40-00, доб. 2146, +7 (963) 979-21-46, факс +7 (495) 775-	06.03.2015	14-40/06123 от 11.02.2014	

			средств, чехлы для автомобильных сидений, багажные сетки для транспортных средств, противоугонные сигнализации настенные часы, настольные часы, наручные часы, радиоэлектронные будильники, брелоки для ключей одежда, белье нижнее, защитная одежда, верхняя одежда, плащи, анораки, куртки, блузы, пуловеры, жилеты, футболки, галстуки, платки, кепки, шапки, сапоги, туфли, спортивная обувь, ремни (одежда), шали игрушки, модели машин, игрушки на управлении, настольные игры, конструкторы, устройства для электронных игр за исключением устройств для использования с телевизионным приемником	8407, 8408, 8409, 8412, 8414, 8421, 8424, 8425, 8470, 8481, 8482, 8483, 8484, 8501, 8502, 8503 00, 8504, 8505, 8507, 8511, 8512, 8513, 8519, 8521, 8526, 8527, 8529, 8531, 8536, 8537, 8539, 8544, 8547, 8703, 8704, 8706, 8707, 8708, 9004, 9017, 9026, 9029, 9032, 9102, 9103, 9104, 9105, 9401, 9503 00, 9605 00 000 0	France)	40-11, e-mail: vyacheslav.sazonov@renault.com			
03105/02907-002/ТЗ-100214		581303 от 03.10.1991	транспортные средства, наземные транспортные средства; картеры, автомобили, автомобили наземные для перевозки людей и/или грузов, наземные транспортные средства для перевозки людей и/или грузов; предохранительные устройства, в частности, тормоза транспортных средств, поршни цилиндров тормозов, резина для педалей, зеркала заднего вида, бамперы, обшивка, металлическая защита, брызговики, ремни безопасности, противозаносные и/или противоскользящие приспособления для колес автомобилей, решетки радиаторов, капоты автомобилей, капоты транспортных средств, кузова, рамы, ветровые стекла, багажные сетки, резервуары для транспортных средств, сиденья для транспортных средств, открывающиеся крыши для транспортных средств, амортизаторы, валы, колесные центры, оси, обоймы, шпиндели, ступицы, поршни амортизаторов, пружины, колеса свободного хода, ходовые части транспортных средств, бандажи колес, ободы	12/ 3917, 3926, 4009, 4010, 4011, 4016, 4202, 4203, 4205, 5703, 5705 00, 6101, 6102, 6103, 6104, 6105, 6106, 6110, 6111, 6112, 6201, 6202, 6205, 6206, 6209, 6211, 6214, 6307, 6505, 6601, 6602, 7007, 7009, 7113, 7304, 7318, 7320, 7322, 7616, 8113 00, 8204, 8301, 8302, 8407, 8408, 8409, 8412, 8414, 8421, 8424, 8425, 8470, 8481, 8482, 8483, 8484, 8501, 8502, 8503 00, 8504, 8505, 8507, 8511, 8512, 8513, 8519, 8521, 8526, 8527, 8529, 8531, 8536, 8537, 8539, 8544, 8547, 8703, 8704, 8706, 8707, 8708, 9004, 9017, 9026,	Компания «Рено с.а.с.» («Renault s.a.s.»), расположенная по адресу: 13-15, наб. Альфонс Ле Гало, 92100 Булонь-Бийянкур, Франция (13/15 Quai le Gallo, 92100 Boulogne Billancourt, France)	Представитель правообладателя – компании «Renault s.a.s.»: Сазонов Вячеслав Александрович, Москва, 109316, Волгоградский проспект, д. 42, корп. 36, телефон: +7 (495) 775-40-00, доб. 2146, +7 (963) 979-21-46, факс +7 (495) 775-40-11, e-mail: vyacheslav.sazonov@renault.com	06.03.2015	14-40/06123 от 11.02.2014	

			колес, колеса транспортных средств, противоугонные сигнализации, стеклоочистители, указатели поворота, рули с электроуправлением приборов освещения автомобилей, цилиндры, винты, сцепления, картеры сцепления; цепи, ремни транспортных средств; преобразователи, натяжители механические и уключины; тормозные колодки, резина для тормозов транспортных средств, пусковые механизмы, двигатели, двигатели внутреннего сгорания, электрические двигатели, турбины, глушители, сцепления, коробки передач, муфты сцепления, передачи зубчатые, механизмы передачи и экономайзеры топливные (для наземных транспортных средств)	9029, 9032, 9102, 9103, 9104, 9105, 9401, 9503 00, 9605 00 000 0					
03106/02907-003/ТЗ-100214		1029976 от 07.09.2009	приборы и инструменты научные, для взвешивания, измерения, сигнализации, контроля (проверки); оборудование для обработки информации и компьютеры; оборудование для тушения огня; устройства периферийные компьютеров; обеспечение программное для компьютеров; носители данных магнитные; оптические лампы; оптические фонари; запоминающие устройства; защитные шлемы для спорта; очки, солнцезащитные очки; спортивные очки; чехлы для очков, антибликовые очки; радиоприборы для транспортных средств; приборы для перезарядки электрических аккумуляторов; противоугонные устройства; электрическое оборудования предотвращения краж; индивидуальные отражатели для предотвращения несчастных случаев на дороге; индивидуальные устройства безопасности для предотвращения несчастных случаев; звуковые сигнализации; световые сигнальные знаки; электрические батареи; прикуриватели для автомобилей, автоматические сигнализации	09, 12, 14, 18, 25, 28/ 3917, 3926, 4009, 4010, 4011, 4016, 4202, 4203, 4205, 5703, 5705 00, 6101, 6102, 6103, 6104, 6105, 6106, 6110, 6111, 6112, 6201, 6202, 6205, 6206, 6209, 6211, 6214, 6307, 6505, 6601, 6602, 7007, 7009, 7113, 7304, 7318, 7320, 7322, 7616, 8113 00, 8204, 8301, 8302, 8407, 8408, 8409, 8412, 8414, 8421, 8424, 8425, 8470, 8481, 8482, 8483, 8484, 8501, 8502, 8503 00, 8504, 8505, 8507, 8511, 8512, 8513, 8519, 8521, 8526, 8527, 8529, 8531, 8536, 8537, 8539, 8544, 8547, 8703, 8704, 8706, 8707, 8708,	Компания «Рено с.а.с.» («Renault s.a.s.»), расположенная по адресу: 13-15, наб. Альфонс Ле Гало, 92100 Булонь-Бийянкур, Франция (13/15 Quai le Gallo, 92100 Boulogne Billancourt, France)	Представитель правообладателя – компании «Renault s.a.s.»: Сазонов Вячеслав Александрович, Москва, 109316, Волгоградский проспект, д. 42, корп. 36, телефон: +7 (495) 775-40-00, доб. 2146, +7 (963) 979-21-46, факс +7 (495) 775-40-11, e-mail: vyacheslav.sazonov@renault.com	06.03.2015	14-40/06123 от 11.02.2014	

			оповещения о потере давления пневмооборудования, проблесковые маячки (световые сигналы); контроллеры скорости автомобильные; прерыватели, катодные устройства для защиты от ржавчины; километрические регистраторы автомобильные; измерители давления; регистраторы давления; плавкие предохранители; зонды; указатели уровня воды; указатели уровня топлива; пусковые кабели для двигателей; знаки аварийной сигнализации автомобильные; пробки-указатели давления для клапанов; указатели скорости; защитные маски, регуляторы напряжения автомобильные; навигационные приборы автомобильные (бортовые компьютеры); электроаккумуляторы автомобильные; световые или электрические сигнальные панно; световые или механические сигнализации; сирены; электрические замки; радары; электрические дверные доводчики; карты магнитные идентификационные; встроенные цепи; полупроводники; платы (встроенные цепи); устройства автоматического управления автомобильные; термостаты автомобильные	9004, 9017, 9026, 9029, 9032, 9102, 9103, 9104, 9105, 9401, 9503 00, 9605 00 000 0					
			транспортные средства и запасные части; транспортные средства для перевозки людей; амортизаторы подвески для транспортных средств; подлокотники для транспортных средств; крылья автомобильные; противоугонные устройства для транспортных средств; подголовники сидений транспортных средств; амортизаторы для транспортных средств; ободы руля; нижние части кожухов автомобильные; решетки радиаторов; капоты автомобильные; кузова автомобильные; пепельницы для транспортных средств; цепи автомобильные; рамы автомобильные; бамперы автомобильные; шторки и						

			противосолнечные козырьки автомобильные; противоугонные сигнализации для транспортных средств, указатели заднего хода для транспортных средств; звуковые сигнализации для транспортных средств; багажные сетки для транспортных средств, бандажи колес для транспортных средств; торсионные валы для транспортных средств; тяги для наземных транспортных средств (за исключением частей двигателя); коробки передач и рычаги переключения передач для наземных транспортных средств; пробки топливных резервуаров для транспортных средств; ветровые стекла; малолитражные грузовые автомобили; фургоны; капоты для транспортных средств; картеры двигателей для транспортных средств; кузова; картеры для частей наземных транспортных средств (за исключением для двигателей); ремни безопасности для сидений транспортных средств; системы креплений ремней безопасности для транспортных средств; противоскользящие цепи; приводные цепи для наземных транспортных средств; рамы для транспортных средств; гидравлические контуры для транспортных средств; преобразователи крутящего момента для наземных транспортных средств; демультипликаторы для наземных транспортных средств, указатели поворота автомобильные; электрические двигатели для наземных транспортных средств; муфты сцепления для наземных транспортных средств; сцепления для наземных транспортных средств; колпаки колесные, покрышки (пневматика); оси; шпиндели, ступицы; стеклоочистители, элементы тормозной системы транспортных средств, колодки, цилиндры, диски, барабаны и гибкие шланги для транспортных средств, тормоза для транспортных средств;						

			вентиляционные решетки для транспортных средств; решетки предотвращения запотевания для транспортных средств; обоймы ступиц; борт-подъёмники (части наземных транспортных средств), чехлы для транспортных средств; чехлы сидений для транспортных средств; ободы колес для транспортных средств; стеклоомыватели автомобильные; двигатели для наземных транспортных средств; приводы для наземных транспортных средств, стеклоподъемники автомобильные; подножки автомобильные; ступицы и колесные валы для транспортных средств; брызговики; бамперы для транспортных средств; ходовые части колес для транспортных средств; ручки дверные для транспортных средств; насосы воздушные (принадлежности для транспортных средств); двери для транспортных средств; механизмы тяговые для наземных транспортных средств; прицепы (для транспортных средств), пружины амортизаторов для транспортных средств; пружины подвески для транспортных средств; зеркала заднего вида; колеса для транспортных средств; колеса свободного хода для наземных транспортных средств; ремни с инерционной тягой для сидений транспортных средств; сиденья автомобильные; обшивка автомобильная, спортивные автомобили; валы трансмиссионные для наземных транспортных средств; механизмы трансмиссионные для наземных транспортных средств; турбины для наземных транспортных средств; устройства антибликовые для транспортных средств; обивка, внутренняя отделка транспортных средств; приборные панели для транспортных средств; глушители для транспортных средств; каталитические нейтрализаторы отработанных газов для транспортных средств; пневмооборудование для						

			транспортных средств; резервуары топливные автомобильные; системы управления автомобильные; системы запирания капота и картеров; ящики для перчаток для транспортных средств; стекла автомобильные; рули для транспортных средств; гибридные автомобили; электромобили; амортизаторы подвески, световая и механическая сигнализация и указатели, картеры двигателей, кузова, указатели поворота, цепи, тормоза, компоненты тормозной системы, тормозные колодки, пневмооборудование						
			броши; хронометры; хронографы; футляры для ключей; зажимы для галстуков; часы настенные; часы наручные; будильники						
			чемоданы и дорожные сумки; зонты, зонты солнечные и трости; коробки из кожи или кожкартона, кофры дорожные; несессеры для туалетных принадлежностей; портфели; футляры для ключей (кожгалантерея); бумажники; визитницы; держатели документов; сумки на колесах; сумки хозяйственные; рюкзаки; женские сумки; пляжные сумки; сумки туристские; сумки дорожные; сумки-чехлы дорожные для одежды, чехлы дорожные; сумки для принадлежностей (пустые); кожаные изделия для автомобилей; сумки для инструментов (пустые)						
			одежда; обувь; головные уборы; шляпы, шапки; кепки; ремни; галстуки; шарфы; платки; перчатки; обувь; обувь спортивная; рубашки; блузы; комбинезоны; жилеты; одежда автомобильная и велосипедная; плащи; майки; пальто; брюки; верхняя одежда; парки; пуловеры; футболки, куртки; одежда кожаная; одежда спортивная						
			игры; игрушки; транспортные средства (игрушки); моторные транспортные средства (игрушки); автомобильные дороги (игрушки); модели автомобилей; игрушки плюшевые; транспортные средства						

			на радиоуправлении						
03107/02907-004/ТЗ-100214	**LOGAN**	442582 от 13.12.1978	транспортные средства; наземные транспортные средства; съемные и запасные части	12/ 3917, 3926, 4009, 4010, 4011, 4016, 4202, 4203, 4205, 5703, 5705 00, 6101, 6102, 6103, 6104, 6105, 6106, 6110, 6111, 6112, 6201, 6202, 6205, 6206, 6209, 6211, 6214, 6307, 6505, 6601, 6602, 7007, 7009, 7113, 7304, 7318, 7320, 7322, 7616, 8113 00, 8204, 8301, 8302, 8407, 8408, 8409, 8412, 8414, 8421, 8424, 8425, 8470, 8481, 8482, 8483, 8484, 8501, 8502, 8503 00, 8504, 8505, 8507, 8511, 8512, 8513, 8519, 8521, 8526, 8527, 8529, 8531, 8536, 8537, 8539, 8544, 8547, 8703, 8704, 8706, 8707, 8708, 9004, 9017, 9026, 9029, 9032, 9102, 9103, 9104, 9105, 9401, 9503 00, 9605 00 000 0	Компания «Рено с.а.с.» («Renault s.a.s.»), расположенная по адресу: 13-15, наб. Альфонс Ле Гало, 92100 Булонь-Бийянкур, Франция (13/15 Quai le Gallo, 92100 Boulogne Billancourt, France)	Представитель правообладателя – компании «Renault s.a.s.»: Сазонов Вячеслав Александрович, Москва, 109316, Волгоградский проспект, д. 42, корп. 36, телефон: +7 (495) 775-40-00, доб. 2146, +7 (963) 979-21-46, факс +7 (495) 775-40-11, e-mail: vyacheslav.sazonov@renault.com	06.03.2015	14-40/06123 от 11.02.2014	
03108/02885-001/ТЗ-120214		45815 от 29.01.1973	Промышленные масла и смазки, смазочные составы, керосин, пылесобирающие и поглощающие составы; автомобильные и другие топлива	04/ 27 10 11 210 0, 27 10 19 290 0, 27 10 19 410 0, 27 10 19 420 0, 27 10 19 450 0, 27 10 19 460 0, 27 10 19 810 0, 27 10 19 820 0, 27 10 19 830 0, 27 10 19 840 0, 27 10 19 850 0,	Компания «ШЕЛЛ БРЭНДС ИНТЕРНЭШНЛ АГ» («SHELL BRANDS INTERNATION AL AG»); адрес: «Баарерматт, 6340 Баар, Швейцария»	ООО «Шелл Нефть»: Алюлина Наталья Валентиновна – руководитель группы Департамента поддержки продаж, тел.: +7 (495) 258-69-00, доб. 618, факс: +7 (495) 258-69-20; e-mail: SalesSupportLubesRU@	27.01.2015	14-40/06832 от 14.02.2014	

				27 10 19 860 0, 27 10 19 870 0, 27 10 19 880 0, 27 10 19 910 0, 27 10 19 940 0, 27 10 19 980 0, 27 10 19 990 0, 28 10 19 990 0, 29 05 19 000 0, 29 10 19 990 0, 34 02 90 900 0, 34 03 11 000 0, 34 03 19 100 0, 34 03 19 900 0, 34 03 19 910 0, 34 03 19 990 0, 34 03 99 000 0, 34 03 99 100 0, 34 03 99 900 0, 35 03 19 900 0, 38 01 20 900 0, 38 08 99 900 0, 38 11 21 000 0, 38 11 29 000 0, 38 17 00 500 0, 38 17 00 800 0, 38 19 00 000 0, 38 20 00 000 0, 38 23 70 000 0, 39 10 00 000 9, 85 01 10 990 0	(«Baarermatt, 6340 Baar, Switzerland»)	shell.com, адрес для направления корреспонденции: 125445, Москва, улица Смольная, дом 24, строение «Д»			
03109/02885-002/ТЗ-120214	цветовое сочетание: желтый, красный	964925 от 21.12.2007	Технические масла и смазки; смазочные материалы; продукты для смачивания, связывания и поглощения пыли; топливо (в том числе автомобильный бензин) и осветительные элементы	04/ 27 10 11 210 0, 27 10 19 290 0, 27 10 19 410 0, 27 10 19 420 0, 27 10 19 450 0, 27 10 19 460 0, 27 10 19 810 0, 27 10 19 820 0, 27 10 19 830 0, 27 10 19 840 0,	Компания «ШЕЛЛ БРЭНДС ИНТЕРНЭШНЛ АГ» («SHELL BRANDS INTERNATION AL AG»); адрес: «Баарерматт, 6340 Баар,	ООО «Шелл Нефть»: Алюлина Наталья Валентиновна – руководитель группы Департамента поддержки продаж, тел.: +7 (495) 258-69-00, доб. 618, факс: +7 (495) 258-69-20; e-mail:	27.01.2015	14-40/06832 от 14.02.2014	

				27 10 19 850 0, 27 10 19 860 0, 27 10 19 870 0, 27 10 19 880 0, 27 10 19 910 0, 27 10 19 940 0, 27 10 19 980 0, 27 10 19 990 0, 28 10 19 990 0, 29 05 19 000 0, 29 10 19 990 0, 34 02 90 900 0, 34 03 11 000 0, 34 03 19 100 0, 34 03 19 900 0, 34 03 19 910 0, 34 03 19 990 0, 34 03 99 000 0, 34 03 99 100 0, 34 03 99 900 0, 35 03 19 900 0, 38 01 20 900 0, 38 08 99 900 0, 38 11 21 000 0, 38 11 29 000 0, 38 17 00 500 0, 38 17 00 800 0, 38 19 00 000 0, 38 20 00 000 0, 38 23 70 000 0, 39 10 00 000 9, 85 01 10 990 0	Швейцария» («Baarermatt, 6340 Baar, Switzerland»)	SalesSupportLubesRU@shell.com, адрес для направления корреспонденции: 125445, Москва, улица Смольная, дом 24, строение «Д»			
03110/02877-001/ТЗ-130214	Цветовое сочетание:	874515 от 19.09.2005	Скейтборды; игрушки; домики для кукол; кроватки для кукол; комнаты для кукол; бассейны (игрушечные); мячи для игр; надувные игрушки для купания; трамплины	28 / 9508	Сяо Цзяньшэн (XIAO JIANSHENG); адрес: комната 402, д. 13, район B, парк Тяньмин, г. Чжуншань, провинция Гуандун 528415, КНР (Room 402,	ООО «ГрандесС»; почтовый адрес: ул. Большая Остроумовская, д. 12, пом. 21, Москва, 107014; контактное лицо: генеральный директор Курьеров Максим Николаевич; телефон:	18.09.2015	14-40/07028 от 17.02.2014; 14-40/62043 от 18.12.2014	

	желтый, черный, голубой, красный				13 Tower, B Area, Tianming Garden, Zhongshan, Guangdong 528415, China).	(903) 110 1391; адрес электронной почты: grandess2013@mail.ru			
03111/02913-001/ТЗ-140214	LONGINES	610902 от 04.11.1993	Ювелирные изделия, бижутерия, часы и прочие хронометрические приборы	14 / 7113, 7116, 7117, 8308, 9101, 9102, 9105, 9113, 9608	Компания «Компани де Монтр Лонжин, Франсийон С.А. (Лонжин Вотч Ко, Франсийон Лтд.)» («Compagnie des Montres Longines, Francillon S.A. (Longines Watch Co, Francillon Ltd.)»); адрес: CH-2610 Сан-Имьер, Швейцария (CH-2610 Saint-Imier, Switzerland)	ООО «Свотч Груп (Рус)»; почтовый адрес: Новинский бульвар, д. 3, стр. 1, Москва, 121099; контактные лица: Прядеина Екатерина Владиславовна, Кирикашвили Теймураз Гочаевич; телефон: (495) 580 9845; факс: (495) 580 9848; адрес электронной почты: Ekaterina.Pryadeina@ru.swatchgroup.com, Teimuraz.Kirikashvili@ru.swatchgroup.com	10.10.2015	14-40/07188 от 18.02.2014; 14-40/44473 от 12.09.2014	
03112/02914-001/ТЗ-180214	**ОКТРИД**	278789 от 23.11.2004	Фармацевтические, ветеринврные и гигиенические препараты; диетические вещества для медицинских целей, детское питание; пластыри, перевязочные материалы; материалы для пломбирования зубов и изготовления зубных слепков; дезинфицирующие средства; препараты для	05 / 3004390001	ЗАО Фарм-Синтез»; адрес: ул. 2-я Кабельная, д. 2, стр. 9, Москва, 111024; ИНН 7713154020	ЗАО Фарм-Синтез»; почтовый адрес: 2-ой Рощинский проезд, д.82, 13 этаж, Москва, 115419; тел.: (495) 796 94 33; факс: (495) 796 94 34; e-mail: tpetrov@pharm-sintez.ru, info@pharm-sintez.ru,, myaroshinskiy@pharm-sintez.ru, генеральный директор: Петров Тимофей Вячеславович	26.12.2014	14-40/07348 от 19.02.2014	

			уничтожения вредных животных; фунгициды, гербициды						
03113/02886-001/ТЗ-180214	HeatLife Цветовое сочетание: черный, красный, желтый, белый	476937 от 20.12.2012	Плиты [пластины] для отопления, в том числе инфракрасные пластины; приборы отопительные, работающие на горячем воздухе; установки отопительные; элементы нагревательные	11 / 8516299900	ООО «ХИТ ЛАЙФ»; место нахождения: ул. Гоголя, д. 42, г. Новосибирск, 630005; телефон: (383) 229 95 45, (383) 285 00 55, (383) 285 06 55; адрес электронной почты: manager@heatlife.ru, boha04@list.ru ИНН: 5406681110	контактное лицо: Пакуш Марина Владимировна; почтовый адрес: ул. А. Невского, д. 6, кв. 7, г. Новосибирск, 630075; телефон: (913) 909 76 00; адрес электронной почты: civilist-77@yandex.ru	31.01.2016	14-40/07446 от 19.02.2014; 14-40/02705 от 26.01.2015	
03114/02923-001/ТЗ-190214	RÖMER	263179 от 05.02.2004	сиденья безопасные для автомобилей; ремни безопасности для сидений для наземных транспортных средств; ремни безопасности для детских сидений для транспортных средств; ремни безопасности, прикрепляемые к велосипедным сидениям, в том числе детские; и части и фитинги для всех вышеперечисленных товаров	12 / 3926, 8715, 9401	Компания «Бритакс Ромер Киндерзихерхайт ГмбХ» («Britax Roemer Kindersicherheit GmbH»); адрес: Блаубеурер Штрассе 71, D 89077 г. Ульм, Германия (Blaubeurer strasse 71, 89077, Ulm, Germany).	Некоммерческое партнерство «Адвокатское бюро «Шевырев и партнеры»; почтовый адрес: ул. Русаковская, д. 13, Москва, 107140; контактные лица: Шевырев Сергей Васильевич, Кокурин Игорь Павлович; телефон: (495) 639 99 33; факс: (495) 909 99 39; адрес электронной почты: info@shevyrev.com	31.12.2015	14-40/08136 от 24.02.2014; 14-40/01875 от 21.01.2015	
03115/02950-001/ТЗ-060314	ZF	58642 от 08.06.1977	коробки передач для машин и электрических приводов; пневматические, гидравлические, гидростатические насосы и	07, 09, 11, 12/ 3926, 4016, 4823, 7318, 7320, 7326,	Компания «ЦФ ФРИДРИХСХАФЕН АГ» («ZF Friedrichshafen AG»),	Некоммерческое нерство «Адвокатское бюро «Шевырев и партнеры»,	31.12.2015	14-40/10482 от 07.03.2014, 14-40/57642 от 01.12.2014	

			моторы; подшипники, шарниры, карданы; гидравлические цилиндры, рабочие цилиндры, электрические приводы, цилиндрических шестерен, приборы для определения момента вращения, приводы для передачи момента вращения в средствах передвижения по земле; воде, воздуху, а также в сельскохозяйственной технике и в строительной технике, распределительные приводы, самоблокирующиеся дифференциалы, пневматические насосы моторы, сцепления, однополупериодные и свободные сцепления, колеса, тормоза, оси и осевые приводы для транспортных средств, волновые подшипники, карданы, шарниры; ручное управление, гидростатическое управление,; управляемые тормоза, приводы гидравлического управления, промежуточные приводы управления, угловые приводы, гидравлические цилиндры, рабочие цилиндры, вентили, жидкостные датчики, переключатели движения, синхронные кольца для переключателей привода, электромагнитные сцепления и тормоза, а также приборы для включения сцепления и привода, цилиндрические шестерни, конические шестерни и конические спирали, зубчатые рейки, зубчатые ободы	7616, 8205, 8413, 8421, 8481, 8482, 8483, 8484, 8536, 8544, 8607, 8708, 9026, 9029	зарегистрированная и находящаяся по адресу: Граф-фон-Зоден-Плац 1, 88046 Фридрихсхафен, Германия (ZF Friedrichshafen AG, Graf-von-Soden-Platz 1, 88046, Friedrichshafen, Germany)	адрес: 107140, Москва, ул. Русаковская, д.13. Контактные лица: Шевырев Сергей Васильевич, Кокурин Игорь Павлович, телефон/факс: +7 (495) 639-99-33/+7 (495) 909-99-39, e-mail: info@shevyrev.com			

03116/02950-002/ТЗ-060314		77180 от 13.03.1985	транспортные средства, аппараты, передвигающиеся по земле, воде и воздуху, осевые опоры, автодетали, металлические и резиновые подвески для транспортных средств, кардные валы, детали коробки передач, резинометаллические детали для средств передвижения	12/ 3926, 4016, 4823, 7318, 7320, 7326, 7616, 8205, 8413, 8421, 8481, 8482, 8483, 8484, 8536, 8544, 8607, 8708, 9026, 9029	Компания «ЦФ ФРИДРИХСХАФЕН АГ» («ZF Friedrichshafen AG»), зарегистрированная и находящаяся по адресу: Граф-фон-Зоден-Плац 1, 88046 Фридрихсхафен, Германия (ZF Friedrichshafen AG, Graf-von-Soden-Platz 1, 88046, Friedrichshafen, Germany)	Некоммерческое нерство «Адвокатское бюро «Шевырев и партнеры», адрес: 107140, Москва, ул. Русаковская, д.13. Контактные лица: Шевырев Сергей Васильевич, Кокурин Игорь Павлович, телефон/факс: +7 (495) 639-99-33/+7 (495) 909-99-39, e-mail: info@shevyrev.com	31.12.2015	14-40/10482 от 07.03.2014, 14-40/57642 от 01.12.2014	
03117/02950-003/ТЗ-060314		729133 от 10.09.1999	трансмиссия для машин и электрических вводов; трансмиссия и сцепления для частей и механические электротехнические узлы; гидродинамические гидротрансформаторы; подъёмные коробки передач, трансмиссии и части приводов для подъемного оборудования; гидравлические помпы и моторы, сцепления программное обеспечение для электронных и гидравлических операционных и контрольных систем как наземных, так и воздушных и морских трансмиссий, а также движущих средств для сельскохозяйственного и строительного секторов момента на земле, в воздухе и на море; ручные трансмиссии для автомобилей, грузовиков, автобусов и специальной	07, 09, 12/ 3926, 4016, 4823, 7318, 7320, 7326, 7616, 8205, 8413, 8421, 8481, 8482, 8483, 8484, 8536, 8544, 8607, 8708, 9026, 9029	Компания «ЦФ ФРИДРИХСХАФЕН АГ» («ZF Friedrichshafen AG»), зарегистрированная и находящаяся по адресу: Граф-фон-Зоден-Плац 1, 88046 Фридрихсхафен, Германия (ZF Friedrichshafen AG, Graf-von-Soden-Platz 1, 88046, Friedrichshafen, Germany)	Некоммерческое нерство «Адвокатское бюро «Шевырев и партнеры», адрес: 107140, Москва, ул. Русаковская, д.13. Контактные лица: Шевырев Сергей Васильевич, Кокурин Игорь Павлович, телефон/факс: +7 (495) 639-99-33/+7 (495) 909-99-39, e-mail: info@shevyrev.com	31.12.2015	14-40/10482 от 07.03.2014, 14-40/57642 от 01.12.2014	

			техники, рельсового транспорта; роботизированные, механические трансмиссии для автомобилей, грузовиков, автобусов и специальной техники, рельсового транспорта; автоматические трансмиссии и бесступенчатые автоматические для автомобилей, грузовиков, автобусов и специальной техники; трансмиссии изменяемой мощности; раздаточная коробка для автомобилей, грузовиков и специальной техники как полноприводной, так и не полноприводной; силовые установки для управления вспомогательным оборудованием; блоки переключения передач, шестерни предварительного выбора, автоматическое переключающее оборудование, особенною. Автоматическое переключение передач; трансмиссии для промышленных подъёмных грузовых транспортных средств; трансмиссии для подъёмников, трансмиссии и приводы для подъёмного оборудования; рулевая колонка, насос рулевого управления, емкости для масла; гидравлические помпы, сцепления; колесные и осевые системы, рулевые тяги, колесные подвески, поперечные треугольные рычаги независимой подвески; компоненты шасси для всех типов движущих средств						
03118/02967-001/ТЗ-210314		251486 от 15.07.2003	генераторы переменного тока; подшипники роликовые; подшипники шариковые; поршни; поршневые кольца; тяги	07, 09, 11, 12/ 3917; 3923; 3926; 4009; 4010; 4016; 4202; 4203; 4205;	компания «Форд Мотор Компани» («Ford Motor	Сергеев Игорь Витальевич, специалист по защите прав на товарные знаки, ООО «Форд Соллерс Холдинг»	08.01.2015	14-40/13051 от 24.03.2014	

			соединительные (шатуны); втулки, клапаны; пружины; электрические устройства зажигания и свечные устройства регулирования момента зажигания в двигателях внутреннего сгорания и их компоненты, включенные в 7 класс, в том числе распределительные колпаки, наборы контактных прерывателей, конденсаторы, свечи зажигания, тяги контроля искры, катушки зажигания и модули систем электронного зажигания	4823; 5703; 5705; 6101; 6105; 6109; 6110; 6213; 6215; 6505; 6601; 6812; 6813; 6911; 7007; 7009; 7014; 7117; 7304; 7307; 7310; 7311; 7315; 7318; 7320; 7325; 7326; 7412; 8204; 8211; 8242; 8301; 8302; 8307; 8309; 8407; 8408; 8409; 8412; 8413; 8414; 8415; 8535; 8536; 8539; 8415; 8418; 8421; 8424; 8425; 8481; 8482; 8483; 8501; 8505; 8507; 8511; 8512; 8513; 8518; 8519; 8527; 8527; 8529; 8533; 8536; 8537; 8539; 8541; 8543; 8544; 8546; 8707; 8708; 9004; 9017; 9025; 9026; 9027; 9029; 9031; 9032; 9102; 9401; 9401; 9603; 9608; 9613	Company»); адрес местонахождения: Уан Американ Роуд, Дирборн, штат Мичиган 48126, Соединенные Штаты Америки (One American Road, Dearborn, Michigan 48126, United States of America)	(филиал), 141400, Московская обл., г. Химки, ул. Ленинградская, владение 39, строение 5, тел.: +7 (495) 745-97-00, +7 (985) 203-10-80, e-mail: isergeev@ford.com; Воеводин Денис Евгеньевич, тел.: +7 (495) 644-05-00, факс: +7 (495) 644-05-99, e-mail: denis.voevodin@dentons.com; ЗАО «Саланс Эф-Эм-Си Эс-Эн-Эр Дентон Юроп», 125047, Москва, ул. Лесная, д.7, БЦ «Белые Сады»; Бирюкова Ирина Борисовна, тел.: +7 (495) 644-05-00, факс: +7 (495) 644-05-99, e-mail: irina.birukova@dentons.com; ЗАО «Саланс Эф-Эм-Си Эс-Эн-Эр Дентон Юроп», 125047, Москва, ул. Лесная, д.7, БЦ «Белые Сады»			
			части и принадлежности для транспортных средств, включенные в 9 класс, в том числе аккумуляторы для моторных транспортных средств, электрические проводные переключатели, радиоприемники и их части, включенные в 9 класс, электрические зажигалки (прикуриватели) для моторных транспортных средств, спидометры, измерители давления масла, измерители уровня топлива, измерители температуры, термостаты, коммутаторы, электрические переключатели зажигания, электрические предохранители						
			электрические лампы, светильники и колбы электрических ламп для применения в автомобилях; комбинированные устройства и установки для транспортных средств, состоящие из нагревательных устройств, вентиляционных устройств и кондиционеров воздуха; подсветки для приборных досок						
			части и принадлежности для автомобильных транспортных средств и двигателей транспортных средств, включенные в 12 класс, в том числе воздушные, масляные и топливные фильтры, электрические сигнальные устройства, пружины, рессоры и крепления, багажники, принадлежности для крепления аккумуляторов, колеса, колпаки для колес, колпаки для ступиц колес, приводные ремни, приводные цепи,						

			тормозные цилиндры, тормозные накладки, тормозные суппорты, приводные валы, бамперы, зеркала						
03119/02967-002/ТЗ-210314	MOTORCRAFT	42166 от 16.08.1971	химические продукты, предназначенные для промышленности, науки, искусственные и синтетические смолы, и т.п.	01, 02, 03, 04, 07, 09, 11/ 3917; 3923; 3926; 4009; 4010; 4016; 4202; 4203; 4205; 4823; 5703; 5705; 6101; 6105; 6109; 6110; 6213; 6215; 6505; 6601; 6812; 6813; 6911; 7007; 7009; 7014; 7117; 7304; 7307; 7310; 7311; 7315; 7318; 7320; 7325; 7326; 7412; 8204; 8211; 8242; 8301; 8302; 8307; 8309; 8407; 8408; 8409; 8412; 8413; 8414; 8415; 8535; 8536; 8539; 8415; 8418; 8421; 8424; 8425; 8481; 8482; 8483; 8501; 8505; 8507; 8511; 8512; 8513; 8518; 8519; 8527; 8527; 8529; 8533; 8536; 8537; 8539; 8541; 8543; 8544; 8546; 8707; 8708; 9004; 9017; 9025; 9026; 9027; 9029; 9031; 9032; 9102; 9401; 9401; 9603; 9608; 9613	компания «Форд Мотор Компани» («Ford Motor Company»); адрес местонахождения: Уан Американ Роуд, Дирборн, штат Мичиган 48126, Соединенные Штаты Америки (One American Road, Dearborn, Michigan 48126, United States of America)	Сергеев Игорь Витальевич, специалист по защите прав на товарные знаки, ООО «Форд Соллерс Холдинг» (филиал), 141400, Московская обл., г. Химки, ул. Ленинградская, владение 39, строение 5, тел.: +7 (495) 745-97-00, +7 (985) 203-10-80, e-mail: isergeev@ford.com; Воеводин Денис Евгеньевич, тел.: +7 (495) 644-05-00, факс: +7 (495) 644-05-99, e-mail: denis.voevodin@dentons.com; ЗАО «Саланс Эф-Эм-Си Эс-Эн-Эр Дентон Юроп», 125047, Москва, ул. Лесная, д.7, БЦ «Белые Сады»; Бирюкова Ирина Борисовна, тел.: +7 (495) 644-05-00, факс: +7 (495) 644-05-99, e-mail: irina.birukova@dentons.com; ЗАО «Саланс Эф-Эм-Си Эс-Эн-Эр Дентон Юроп», 125047, Москва, ул. Лесная, д.7, БЦ «Белые Сады»	08.01.2015	14-40/13051 от 24.03.2014	
03120/02967-003/ТЗ-210314	MOTORCRAFT	167395 от 28.08.1998	транспортные средства, аппараты, передвигающиеся по земле, воде и воздуху	12/ 3917; 3923; 3926; 4009; 4010; 4016; 4202; 4203; 4205; 4823; 5703; 5705; 6101; 6105; 6109; 6110; 6213; 6215; 6505; 6601; 6812; 6813; 6911; 7007; 7009; 7014; 7117; 7304; 7307; 7310; 7311; 7315; 7318; 7320; 7325; 7326; 7412; 8204; 8211;	компания «Форд Мотор Компани» («Ford Motor Company»); адрес местонахождения: Уан Американ Роуд, Дирборн, штат Мичиган 48126, Соединенные Штаты Америки	Сергеев Игорь Витальевич, специалист по защите прав на товарные знаки, ООО «Форд Соллерс Холдинг» (филиал), 141400, Московская обл., г. Химки, ул. Ленинградская, владение 39, строение 5, тел.: +7 (495) 745-97-00, +7 (985) 203-10-80, e-mail: isergeev@ford.com; Воеводин Денис Евгеньевич, тел.: +7 (495) 644-05-00, факс: +7 (495) 644-05-99, e-mail: denis.voevodin@dentons.com;	08.01.2015	14-40/13051 от 24.03.2014	

				8242; 8301; 8302; 8307; 8309; 8407; 8408; 8409; 8412; 8413; 8414; 8415; 8535; 8536; 8539; 8415; 8418; 8421; 8424; 8425; 8481; 8482; 8483; 8501; 8505; 8507; 8511; 8512; 8513; 8518; 8519; 8527; 8527; 8529; 8533; 8536; 8537; 8539; 8541; 8543; 8544; 8546; 8707; 8708; 9004; 9017; 9025; 9026; 9027; 9029; 9031; 9032; 9102; 9401; 9401; 9603; 9608; 9613	(One American Road, Dearborn, Michigan 48126, United States of America)	ЗАО «Саланс Эф-Эм-Си Эс-Эн-Эр Дентон Юроп», 125047, Москва, ул. Лесная, д.7, БЦ «Белые Сады»; Бирюкова Ирина Борисовна, тел.: +7 (495) 644-05-00, факс: +7 (495) 644-05-99, e-mail: irina.birukova@dentons.com; ЗАО «Саланс Эф-Эм-Си Эс-Эн-Эр Дентон Юроп», 125047, Москва, ул. Лесная, д.7, БЦ «Белые Сады»			
03121/02967-004/ТЗ-210314	FOMOCO	236186 от 22.01.2003	клеящие вещества; составы для ремонта поверхностей; герметизирующие/уплотняющие составы; составы против обледенения; антифризы; химические продукты, включенные в класс 01, используемые для эксплуатации, ремонта, обслуживания и ухода за наземными транспортными средствами составы для покрытий и противостарители в виде красок составы для чистки, полирования, обезжиривания и абразивной обработки технические масла и (консистентные) смазки; смазочные материалы и смазочные масла для гидравлических систем знаки; шарниры; крепежные изделия; ключи; болванки ключей; кармашки для ключей; кольца для ключей; регистрационные номерные пластины для	01, 02, 03, 04, 06, 07,08, 09, 11, 12, 16, 17, 27/ 3917; 3923; 3926; 4009; 4010; 4016; 4202; 4203; 4205; 4823; 5703; 5705; 6101; 6105; 6109; 6110; 6213; 6215; 6505; 6601; 6812; 6813; 6911; 7007; 7009; 7014; 7117; 7304; 7307; 7310; 7311; 7315; 7318; 7320; 7325; 7326; 7412; 8204; 8211; 8242; 8301; 8302; 8307; 8309; 8407; 8408; 8409; 8412; 8413; 8414;	компания «Форд Мотор Компани» («Ford Motor Company»); адрес местонахождения: Уан Америкен Роуд, Дирборн, штат Мичиган 48126, Соединенные Штаты Америки (One American Road, Dearborn, Michigan 48126, United States of America)	Сергеев Игорь Витальевич, специалист по защите прав на товарные знаки, ООО «Форд Соллерс Холдинг» (филиал), 141400, Московская обл., г. Химки, ул. Ленинградская, владение 39, строение 5, тел.: +7 (495) 745-97-00, +7 (985) 203-10-80, e-mail: isergeev@ford.com; Воеводин Денис Евгеньевич, тел.: +7 (495) 644-05-00, факс: +7 (495) 644-05-99, e-mail: denis.voevodin@dentons.com; ЗАО «Саланс Эф-Эм-Си Эс-Эн-Эр Дентон Юроп», 125047, Москва, ул. Лесная, д.7, БЦ «Белые Сады»; Бирюкова Ирина Борисовна, тел.: +7 (495) 644-05-00, факс: +7 (495) 644-05-99, e-mail: irina.birukova@dentons.com; ЗАО «Саланс Эф-Эм-Си Эс-Эн-Эр Дентон Юроп», 125047, Москва, ул. Лесная, д.7, БЦ «Белые Сады»	08.01.2015	14-40/13051 от 24.03.2014	

			транспортных средств; номерные знаки транспортных средств; части и принадлежности для наземных транспортных средств, включенные в класс 06	8415; 8535; 8536; 8539; 8415; 8418; 8421; 8424; 8425; 8481; 8482; 8483; 8501; 8505; 8507; 8511; 8512; 8513; 8518; 8519; 8527; 8527; 8529; 8533; 8536; 8537; 8539; 8541; 8543; 8544; 8546; 8707; 8708; 9004; 9017; 9025; 9026; 9027; 9029; 9031; 9032; 9102; 9401; 9401; 9603; 9608; 9613					
			генераторы переменного тока; фильтры для очистки воздуха (воздушные фильтры) в двигателях; компрессоры [машины]; выхлопные патрубки; радиаторы охлаждения для двигателей; электрические генераторы; устройства для охлаждения масел (для машин); насосы сцепления для машин; приводные ремни; приводные цепи; тормоза; электрические моторы; коробки передач и передаточные валы; универсальные шарниры равных угловых скоростей; части двигателей; устройства для зажигания и прерыватели-распределители зажигания для двигателей внутреннего сгорания; фильтры; свечи (предпускового) подогрева зажигания, свечи зажигания; турбонагнетатели для двигателей; части и принадлежности для наземных транспортных средств и для двигателей, включенные в класс 07						
			домкраты; ручные орудия и инструменты; наборы ручных орудий и инструментов; части вышеуказанных товаров						
			электрические аккумуляторы; антенны; устройства для предотвращения краж; электрические батареи и держатели; электрические прерыватели; коммутаторы; электрические конденсаторы; электрические соединения; электрические плавкие предохранители; блоки электрических плавких предохранителей; электрические контрольные устройства и инструменты для моторных транспортных средств и двигателей; электрические датчики; измерительные датчики; приборные панели и блоки						

			управления; одометры; печатные электрические схемы; спидометры; тахометры; температурные датчики; радиоаппаратура; звуковоспроизводящее оборудование, проигрыватели компакт-дисков; тестирующая аппаратура; компьютерное программное обеспечение; компакт-диски; магнитные ленты; средства хранения данных; оборудование для предотвращения аварий на автомагистралях; части и принадлежности для наземных транспортных средств, включенные в класс 09						
			установки и устройства для кондиционирования воздуха, вентиляции или отопления моторных наземных транспортных средств; осветительные установки и приборы; комплекты ламп; части вышеуказанных товаров; части и принадлежности для наземных транспортных средств, включенные в класс 11						
			наземные транспортные средства и части и принадлежности для них, включенные в класс 12; узлы мостов транспортных средств; кузова транспортных средств; суппорты тормозов; тормозные системы; штанги тяги; штанги бамперов; сцепления; дифференциалы; ведущие зубчатые колеса; ведущие валы; двигатели; моторы; вентиляторы; избиратели переключения передач; трансмиссии; трансмиссионные валы; радиаторы; колпаки радиаторов; выхлопные трубы; обтекатели выхлопных труб; гидравлические цилиндры и моторы; муфты сцепления; подшипники; вентиляторные ремни; шасси моторных транспортных средств; устройства ручного рулевого управления и рулевого привода с усилителем; сиденья с ремнями безопасности; чехлы для сидений; рулевые колонки транспортных средств; колпаки для колес транспортных						

			средств; колеса для транспортных средств; части всех вышеуказанных товаров; ободья колес/отделочные элементы колес; дефлекторы; указатели поворотов; двери; люки; ручки для дверей; сигнальные звуковые устройства; зеркала заднего вида; щитки противогрязевые; багажники на крышах транспортных средств; багажники для лыж; пружины; рулевые колеса; рулевые приводы; подвески; устройства для опускания подвески; торсионы; жесткие буксирные балки; окна; устройства для обдува окон; стеклоочистители для ветровых стекол; подлокотники; тормозные колодки; кабины; крышки заливной горловины топливных баков транспортных средств; механические устройства управления; подвески двигателей; топливные баки; предохранительные крышки; решетки радиаторов; питательные бачки (тормозной системы); держатели колес; декоративные/отделочные панели; спойлеры; боковые юбки/защитные ограждения; противоугонные приспособления; багажные ремни безопасности для транспортных средств; багажники сетки; сиденья безопасности для детей; подушки безопасности						
			упаковки из бумаги, картона или пластмассовых материалов; упаковочные материалы для частей транспортных средств; печатная продукция; книги; периодические издания печатные, журналы; газеты; учебные материалы и наглядные пособия; перечни/каталоги запасных частей; руководства/справочники по уходу/техническому обслуживанию и рекламные материалы; печатные издания, относящиеся к автомобильным темам						
			зажимы и соединения, изготовленные из пластмассовых материалов, для труб и кабелей;						

			гибкие крышки, колпаки, изготовленные из резины или из пластических материалов, для защиты механических компонентов; держатели/крепления, изготовленные из резины или из пластических материалов, для двигателей, трансмиссионных узлов и для выхлопных труб; пластические материалы в виде листов (нетекстильные материалы), используемые в производстве покрытий для крыш транспортных средств; накладки дисков сцепления; прокладки (исключая волокнистые прокладки для судов); кольцевые прокладки (исключая кольцевые прокладки для водяных кранов), изготовленные из резины, пластических материалов или из фибры; уплотняющие кольца, изготовленные из резины или из пластических материалов; герметизирующие и уплотняющие составы (в виде заполнителей швов или наполнителей); изоляционные материалы; неметаллические гибкие трубы/шланги; масляные уплотнения (набивки); полосы, изготовленные из резины или из пластических материалов, для уплотняющих соединений; части и принадлежности для наземных транспортных средств, включенные в класс 17 покрытия для полов, ковры и циновки/маты для транспортных средств; дверные маты						
03122/02967-005/ТЗ-210314	FORD	157876 от 31.10.1997	машины и станки, двигатели, за исключением предназначенных для наземных транспортных средств приборы и инструменты для научных целей, электрические, для измерения, сигнализации, контроля (проверки), и обучения, аппаратура для записи, передачи, воспроизведения звука или изображений, магнитные носители информации, диски звукозаписи,	07,09, 11, 12/ 3917; 3923; 3926; 4009; 4010; 4016; 4202; 4203; 4205; 4823; 5703; 5705; 6101; 6105; 6109; 6110; 6213; 6215; 6505; 6601; 6812; 6813;	компания «Форд Мотор Компани» («Ford Motor Company»); адрес местонахождения: Уан Американ Роуд, Дирборн, штат Мичиган 48126, Соединенные Штаты Америки	Сергеев Игорь Витальевич, специалист по защите прав на товарные знаки, ООО «Форд Соллерс Холдинг» (филиал), 141400, Московская обл., г. Химки, ул. Ленинградская, владение 39, строение 5, тел.: +7 (495) 745-97-00, +7 (985) 203-10-80, e-mail: isergeev@ford.com; Воеводин Денис Евгеньевич, тел.: +7 (495) 644-05-00, факс: +7 (495) 644-05-99, e-mail: denis.voevodin@dentons.com;	08.01.2015	14-40/13051 от 24.03.2014	

			оборудование для обработки информации, ЭВМ устройства для освещения, нагрева, получения пара, для охлаждения, сушки, вентиляции аппараты, передвигающиеся по земле, воде и воздуху, транспортные средства	6911; 7007; 7009; 7014; 7117; 7304; 7307; 7310; 7311; 7315; 7318; 7320; 7325; 7326; 7412; 8204; 8211; 8242; 8301; 8302; 8307; 8309; 8407; 8408; 8409; 8412; 8413; 8414; 8415; 8535; 8536; 8539; 8415; 8418; 8421; 8424; 8425; 8481; 8482; 8483; 8501; 8505; 8507; 8511; 8512; 8513; 8518; 8519; 8527; 8527; 8529; 8533; 8536; 8537; 8539; 8541; 8543; 8544; 8546; 8707; 8708; 9004; 9017; 9025; 9026; 9027; 9029; 9031; 9032; 9102; 9401; 9401; 9603; 9608; 9613	(One American Road, Dearborn, Michigan 48126, United States of America)	ЗАО «Саланс Эф-Эм-Си Эс-Эн-Эр Дентон Юроп», 125047, Москва, ул. Лесная, д.7, БЦ «Белые Сады»; Бирюкова Ирина Борисовна, тел.: +7 (495) 644-05-00, факс: +7 (495) 644-05-99, e-mail: irina.birukova@dentons.com; ЗАО «Саланс Эф-Эм-Си Эс-Эн-Эр Дентон Юроп», 125047, Москва, ул. Лесная, д.7, БЦ «Белые Сады»			

03123/02967-006/ТЗ-210314	Ford	166774 от 18.08.1998	машины и станки, двигатели приборы и инструменты для научных целей, для измерения, сигнализации, контроля (проверки), и обучения, аппаратура для записи, передачи, воспроизведения звука или изображений, магнитные носители информации, диски звукозаписи, оборудование для обработки информации ЭВМ устройства для освещения, нагрева, получения пара, для охлаждения, сушки, вентиляции	07,09,11,12/ 3917; 3923; 3926; 4009; 4010; 4016; 4202; 4203; 4205; 4823; 5703; 5705; 6101; 6105; 6109; 6110; 6213; 6215; 6505; 6601; 6812; 6813; 6911; 7007; 7009; 7014; 7117; 7304; 7307; 7310; 7311; 7315; 7318; 7320; 7325; 7326; 7412; 8204; 8211; 8242; 8301; 8302; 8307; 8309; 8407; 8408; 8409; 8412; 8413; 8414; 8415; 8535; 8536; 8539; 8415; 8418; 8421; 8424; 8425; 8481; 8482; 8483; 8501; 8505; 8507; 8511; 8512; 8513; 8518; 8519; 8527; 8527;	компания «Форд Мотор Компани» («Ford Motor Company»); адрес местонахождения: Уан Американ Роуд, Дирборн, штат Мичиган 48126, Соединенные Штаты Америки (One American Road, Dearborn, Michigan 48126, United States of America)	Сергеев Игорь Витальевич, специалист по защите прав на товарные знаки, ООО «Форд Соллерс Холдинг» (филиал), 141400, Московская обл., г. Химки, ул. Ленинградская, владение 39, строение 5, тел.: +7 (495) 745-97-00, +7 (985) 203-10-80, e-mail: isergeev@ford.com; Воеводин Денис Евгеньевич, тел.: +7 (495) 644-05-00, факс: +7 (495) 644-05-99, e-mail: denis.voevodin@dentons.com; ЗАО «Саланс Эф-Эм-Си Эс-Эн-Эр Дентон Юроп», 125047, Москва, ул. Лесная, д.7, БЦ «Белые Сады»; Бирюкова Ирина Борисовна, тел.: +7 (495) 644-05-00, факс: +7 (495) 644-05-99, e-mail: irina.birukova@dentons.com; ЗАО «Саланс Эф-Эм-Си Эс-Эн-Эр Дентон Юроп», 125047, Москва, ул. Лесная, д.7, БЦ «Белые Сады»	08.01.2015	14-40/13051 от 24.03.2014	

			транспортные средства, аппараты, передвигающиеся по земле, воде и воздуху	8529; 8533; 8536; 8537; 8539; 8541; 8543; 8544; 8546; 8707; 8708; 9004; 9017; 9025; 9026; 9027; 9029; 9031; 9032; 9102; 9401; 9401; 9603; 9608; 9613					
03124/02967-007/ТЗ-210314		372075 от 11.02.2009	части и принадлежности для моторов и двигателей, воздушные фильтры, масляные фильтры, топливные фильтры наземные транспортные средства; части и принадлежности для наземных транспортных средств, включенные в 12 класс МКТУ; части и принадлежности для наземных транспортных средств, в том числе двигатели, моторы, мосты транспортных средств в сборе, тормозные скобы/суппорты тормозов, сцепления (муфты), приводы/приводные механизмы, электродвигатели, вентиляторы, избиратели переключателей передач, трансмиссии, валы коробки передач/передаточные валы, трансмиссионные гидравлические/пневматические фильтры, радиаторы, выхлопные трубы, глушители, каталитические конверторы,	07,12/ 3917; 3923; 3926; 4009; 4010; 4016; 4202; 4203; 4205; 4823; 5703; 5705; 6101; 6105; 6109; 6110; 6213; 6215; 6505; 6601; 6812; 6813; 6911; 7007; 7009; 7014; 7117; 7304; 7307; 7310; 7311; 7315; 7318; 7320; 7325; 7326; 7412; 8204; 8211; 8242; 8301; 8302; 8307; 8309; 8407; 8408; 8409; 8412; 8413; 8414; 8415; 8535; 8536; 8539; 8415; 8418; 8421; 8424; 8425; 8481; 8482; 8483; 8501; 8505; 8507; 8511;	компания «Форд Мотор Компани» («Ford Motor Company»); адрес местонахождения: Уан Американ Роуд, Дирборн, штат Мичиган 48126, Соединенные Штаты Америки (One American Road, Dearborn, Michigan 48126, United States of America)	Сергеев Игорь Витальевич, специалист по защите прав на товарные знаки, ООО «Форд Соллерс Холдинг» (филиал), 141400, Московская обл., г. Химки, ул. Ленинградская, владение 39, строение 5, тел.: +7 (495) 745-97-00, +7 (985) 203-10-80, e-mail: isergeev@ford.com; Воеводин Денис Евгеньевич, тел.: +7 (495) 644-05-00, факс: +7 (495) 644-05-99, e-mail: denis.voevodin@dentons.com; ЗАО «Саланс Эф-Эм-Си Эс-Эн-Эр Дентон Юроп», 125047, Москва, ул. Лесная, д.7, БЦ «Белые Сады»; Бирюкова Ирина Борисовна, тел.: +7 (495) 644-05-00, факс: +7 (495) 644-05-99, e-mail: irina.birukova@dentons.com; ЗАО «Саланс Эф-Эм-Си Эс-Эн-Эр Дентон Юроп», 125047, Москва, ул. Лесная, д.7, БЦ «Белые Сады»	08.01.2015	14-40/13051 от 24.03.2014	

			подшипники, ремни вентиляторов, ремни приводов вспомогательных агрегатов (двигателя), устройства рулевого управления без усилителя и с усиленным рулевым управлением, ограничительные устройства личной безопасности, сидения, чехлы сидений, колонки рулевого управления, шестерни рулевого механизма/рулевые передачи, приводы муфт поворота и тормоза/рулевые приводы, ступицы колес, колеса, колпаки колес, шаровые шарниры, рычаги/тяги управления подвески, рулевые сошки, наконечники рулевой тяги/штанги, маятниковые рычаги рулевого привода/рычаги поворотной цапфы, брызговики, багажники на крыше транспортных средств, багажники транспортных средств для лыж, амортизаторы, подвесные рессоры, подвесные стабилизаторы поперечной устойчивости, стартерные двигатели/моторы, лобовые/ветровые стекла, окна, дворники/стеклоочистители, щетки/скребки стеклоочистителей; тормозные колодки, фрикционные накладки барабанного тормоза, тормозные барабаны, колодочные тормоза, крышки заливной горловины топливного бака транспортных средств, решетки радиаторов, питательные бачки, спойлеры, ограничительные устройства для багажа для транспортных средств, багажные сетки, сидения безопасности для	8512; 8513; 8518; 8519; 8527; 8527; 8529; 8533; 8536; 8537; 8539; 8541; 8543; 8544; 8546; 8707; 8708; 9004; 9017; 9025; 9026; 9027; 9029; 9031; 9032; 9102; 9401; 9401; 9603; 9608; 9613					

			детей, подушки безопасности, рессоры безопасности, воздушные подушки безопасности, автомобили						
03125/02967-008/ТЗ-210314	**ФОРД**	415178 от 04.08.2010	двигатели, моторы (не для наземных транспортных средств), части и принадлежности к ним, включенные в 7 класс МКТУ	07/ 3917; 3923; 3926; 4009; 4010; 4016; 4202; 4203; 4205; 4823; 5703; 5705; 6101; 6105; 6109; 6110; 6213; 6215; 6505; 6601; 6812; 6813; 6911; 7007; 7009; 7014; 7117; 7304; 7307; 7310; 7311; 7315; 7318; 7320; 7325; 7326; 7412; 8204; 8211; 8242; 8301; 8302; 8307; 8309; 8407; 8408; 8409; 8412; 8413; 8414; 8415; 8535; 8536; 8539; 8415; 8418; 8421; 8424; 8425; 8481; 8482; 8483; 8501; 8505; 8507; 8511; 8512; 8513; 8518; 8519;	компания «Форд Мотор Компани» («Ford Motor Company»); адрес местонахождения: Уан Американ Роуд, Дирборн, штат Мичиган 48126, Соединенные Штаты Америки (One American Road, Dearborn, Michigan 48126, United States of America)	Сергеев Игорь Витальевич, специалист по защите прав на товарные знаки, ООО «Форд Соллерс Холдинг» (филиал), 141400, Московская обл., г. Химки, ул. Ленинградская, владение 39, строение 5, тел.: +7 (495) 745-97-00, +7 (985) 203-10-80, e-mail: isergeev@ford.com; Воеводин Денис Евгеньевич, тел.: +7 (495) 644-05-00, факс: +7 (495) 644-05-99, e-mail: denis.voevodin@dentons.com; ЗАО «Саланс Эф-Эм-Си Эс-Эн-Эр Дентон Юроп», 125047, Москва, ул. Лесная, д.7, БЦ «Белые Сады»; Бирюкова Ирина Борисовна, тел.: +7 (495) 644-05-00, факс: +7 (495) 644-05-99, e-mail: irina.birukova@dentons.com; ЗАО «Саланс Эф-Эм-Си Эс-Эн-Эр Дентон Юроп», 125047, Москва, ул. Лесная, д.7, БЦ «Белые Сады»	08.01.2015	14-40/13051 от 24.03.2014	

				8527; 8527; 8529; 8533; 8536; 8537; 8539; 8541; 8543; 8544; 8546; 8707; 8708; 9004; 9017; 9025; 9026; 9027; 9029; 9031; 9032; 9102; 9401; 9401; 9603; 9608; 9613					
03126/02967-009/ТЗ-210314	**ФОРД**	415179 от 04.08.2010	транспортные средства, включая наземные транспортные средства и моторные наземные транспортные средства; части и принадлежности для транспортных средств, включая части и принадлежности для наземных транспортных средств и моторных наземных транспортных средств, включенные в 12 класс МКТУ	12/ 3917; 3923; 3926; 4009; 4010; 4016; 4202; 4203; 4205; 4823; 5703; 5705; 6101; 6105; 6109; 6110; 6213; 6215; 6505; 6601; 6812; 6813; 6911; 7007; 7009; 7014; 7117; 7304; 7307; 7310; 7311; 7315; 7318; 7320; 7325; 7326; 7412; 8204; 8211; 8242; 8301; 8302; 8307; 8309; 8407; 8408; 8409; 8412; 8413; 8414; 8415; 8535; 8536; 8539; 8415; 8418; 8421; 8424; 8425; 8481; 8482; 8483; 8501; 8505;	компания «Форд Мотор Компани» («Ford Motor Company»); адрес местонахождения: Уан Американ Роуд, Дирборн, штат Мичиган 48126, Соединенные Штаты Америки (One American Road, Dearborn, Michigan 48126, United States of America)	Сергеев Игорь Витальевич, специалист по защите прав на товарные знаки, ООО «Форд Соллерс Холдинг» (филиал), 141400, Московская обл., г. Химки, ул. Ленинградская, владение 39, строение 5, тел.: +7 (495) 745-97-00, +7 (985) 203-10-80, e-mail: isergeev@ford.com; Воеводин Денис Евгеньевич, тел.: +7 (495) 644-05-00, факс: +7 (495) 644-05-99, e-mail: denis.voevodin@dentons.com; ЗАО «Саланс Эф-Эм-Си Эс-Эн-Эр Дентон Юроп», 125047, Москва, ул. Лесная, д.7, БЦ «Белые Сады»; Бирюкова Ирина Борисовна, тел.: +7 (495) 644-05-00, факс: +7 (495) 644-05-99, e-mail: irina.birukova@dentons.com; ЗАО «Саланс Эф-Эм-Си Эс-Эн-Эр Дентон Юроп», 125047, Москва, ул. Лесная, д.7, БЦ «Белые Сады»	08.01.2015	14-40/13051 от 24.03.2014	

				8507; 8511; 8512; 8513; 8518; 8519; 8527; 8527; 8529; 8533; 8536; 8537; 8539; 8541; 8543; 8544; 8546; 8707; 8708; 9004; 9017; 9025; 9026; 9027; 9029; 9031; 9032; 9102; 9401; 9401; 9603; 9608; 9613					
03127/02967-010/ТЗ-210314	**ФОРД**	433325 от 24.03.2011	изделия из обычных металлов, не относящиеся к другим классам, в том числе кольца для ключей, шипы металлические, ключи, знаки дорожные несветящиеся немеханические (металлические) приборы и инструменты научные, электрические, для взвешивания, измерения, сигнализации, контроля (проверки), и обучения; аппаратура для записи, передачи, воспроизведения звука или изображений; магнитные носители информации, диски звукозаписи; оборудование для обработки информации и компьютеры; радиоприемники, тюнеры для моторных транспортных средств; электронные навигационные приборы и оборудование	06,09,11,25,28/ 3917; 3923; 3926; 4009; 4010; 4016; 4202; 4203; 4205; 4823; 5703; 5705; 6101; 6105; 6109; 6110; 6213; 6215; 6505; 6601; 6812; 6813; 6911; 7007; 7009; 7014; 7117; 7304; 7307; 7310; 7311; 7315; 7318; 7320; 7325; 7326; 7412; 8204; 8211; 8242; 8301; 8302; 8307; 8309; 8407; 8408; 8409; 8412; 8413; 8414; 8415; 8535;	компания «Форд Мотор Компани» («Ford Motor Company»); адрес местонахождения: Уан Американ Роуд, Дирборн, штат Мичиган 48126, Соединенные Штаты Америки (One American Road, Dearborn, Michigan 48126, United States of America)	Сергеев Игорь Витальевич, специалист по защите прав на товарные знаки, ООО «Форд Соллерс Холдинг» (филиал), 141400, Московская обл., г. Химки, ул. Ленинградская, владение 39, строение 5, тел.: +7 (495) 745-97-00, +7 (985) 203-10-80, e-mail: isergeev@ford.com; Воеводин Денис Евгеньевич, тел.: +7 (495) 644-05-00, факс: +7 (495) 644-05-99, e-mail: denis.voevodin@dentons.com; ЗАО «Саланс Эф-Эм-Си Эс-Эн-Эр Дентон Юроп», 125047, Москва, ул. Лесная, д.7, БЦ «Белые Сады»; Бирюкова Ирина Борисовна, тел.: +7 (495) 644-05-00, факс: +7 (495) 644-05-99, e-mail: irina.birukova@dentons.com; ЗАО «Саланс Эф-Эм-Си Эс-Эн-Эр Дентон Юроп», 125047, Москва, ул. Лесная, д.7, БЦ «Белые Сады»	08.01.2015	14-40/13051 от 24.03.2014	

			устройства для освещения, нагрева, получения пара, для охлаждения, сушки, вентиляции, электрические лампы и лампы накаливания для автомобильных устройств и приборов; комбинационные системы нагревательных, вентиляционных устройств и устройств кондиционирования воздуха для транспортных средств; лампы приборных щитков, панелей одежда, включая рубашки, сорочки, блузки, свитера, жилеты, куртки, жакеты, водонепроницаемую одежду, костюмы, брюки, шарфы, кашне, шали, галстуки, шейные платки, платки, готовая одежда, головные уборы, шапки, шляпы, кепки, фуражки, береты, банданы, повязки для головы игрушки; игры, в том числе игрушки с подвижными частями или передвижные, модульные игры для складывания/строительства, конструкторы, модели транспортных средств уменьшенные; елочные украшения; карты игральные	8536; 8539; 8415; 8418; 8421; 8424; 8425; 8481; 8482; 8483; 8501; 8505; 8507; 8511; 8512; 8513; 8518; 8519; 8527; 8527; 8529; 8533; 8536; 8537; 8539; 8541; 8543; 8544; 8546; 8707; 8708; 9004; 9017; 9025; 9026; 9027; 9029; 9031; 9032; 9102; 9401; 9401; 9603; 9608; 9613					
03128/02977-001/ТЗ-270314	A&D	170889 от 10.01.1999	Приборы и инструменты медицинские, принадлежности для медицинских целей. Печатная продукция; печатные издания; печатные графические материалы; фотографии; мешки, пакеты, сумки, конверты для упаковки бумажные или пластмассовые; коробки	10, 16 / 4016999709, 4819200000, 4911990000, 8504408209, 9018901000, 9019200000, 9025192000, 9033000000	ООО «ЭЙ энд ДИ РУС»; адрес: ул. Верейская, д. 17, Москва, 121357; ИНН: 7731547200	ООО «ЭЙ энд ДИ РУС» - Агибалова Елена Витальевна; почтовый адрес: ул. Верейская, д. 17, Москва, 121357; телефон: (495) 937 33 44, доб. 9114; факс: (495) 937 55 66; e-mail: Elena.Agibalova@and-rus.ru	27.03.2016	14-40/14187 от 31.03.2014	

			бумажные или картонные; пленки пластмассовые для упаковки; материалы для обучения, за исключением устройств или приборов						
03129/02977-002/ТЗ-270314		171713 от 05.02.1999	Приборы и инструменты медицинские, принадлежности для медицинских целей. Печатная продукция; печатные издания; печатные графические материалы; фотографии; мешки, пакеты, сумки, конверты для упаковки бумажные или пластмассовые; коробки бумажные или картонные; пленки пластмассовые для упаковки; материалы для обучения, за исключением устройств или приборов	10, 16 / 4016999709, 4819200000, 4911990000, 8504408209, 9018901000, 9019200000, 9025192000, 9033000000	ООО «ЭЙ энд ДИ РУС»; адрес: ул. Верейская, д. 17, Москва, 121357; ИНН: 7731547200	ООО «ЭЙ энд ДИ РУС» - Агибалова Елена Витальевна; почтовый адрес: ул. Верейская, д. 17, Москва, 121357; телефон: (495) 937 33 44, доб. 9114; факс: (495) 937 55 66; e-mail: Elena.Agibalova@and-rus.ru	27.03.2016	14-40/14187 от 31.03.2014	
03130/02994-001/ТЗ-030414	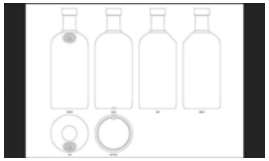 Трехмерный знак	1079104 от 23.06.2011	Алкогольные напитки (за исключением пива)	33 / 2207, 2208	Компания «Дзе Абсолют Компани Актиеболаг» («The Absolut Company Aktiebolag»); адрес: SE-117 97, Стокгольм, Швеция (SE-117 97, Stockholm, Sweden).	Некоммерческое партнерство «Адвокатское бюро «Шевырев и партнеры»; почтовый адрес: ул. Русаковская, д. 13, Москва, 107140; контактные лица: Шевырев Сергей Васильевич, Кокурин Игорь Павлович; телефон: (495) 639 99 33; факс: (495) 909 99 39; адрес электронной почты: info@shevyrev.com	31.03.2015	14-40/15278 от 04.04.2014	
03131/02994-		1082067 от	водка	33 / 2207,	Компания «Дзе	Некоммерческое	31.03.2015	14-40/15278	

002/ТЗ-030414	Цветовое сочетание: белый, черный и серый	14.07.2011		2208	Абсолют Компани Актиеболаг («The Absolut Company Aktiebolag»); адрес: SE-117 97, Стокгольм, Швеция (SE-117 97, Stockholm, Sweden).	партнерство «Адвокатское бюро «Шевырев и партнеры»; почтовый адрес: ул. Русаковская, д. 13, Москва, 107140; контактные лица: Шевырев Сергей Васильевич, Кокурин Игорь Павлович; телефон: (495) 639 99 33; факс: (495) 909 99 39; адрес электронной почты: info@shevyrev.com		от 04.04.2014	
03132/02984-001/ТЗ-070414	WD-40	355142 от 18.07.2008	покрытия для предохранения от ржавчины и коррозии, защитные и декоративные покрытия смазочные и пропиточные масла	02,04/ 3403	Компания «WD-40 Manufacturing Company», зарегистрированная и находящаяся по адресу: 1061 Кудахи Плейс, Сан Диего, Калифорния 92110, США (1061 Cudahy Place, San Diego, California 92110 USA)	Дрель Марина Иосифовна, Захарова Марина Сергеевна, компания «Гоулингз Интернэшнл Инк.», 119019, Москва, Гоголевский бульвар, д. 11; тел.: +7 (495) 787-20-70, + 7 (495) 502 12 58; факс: +7 (495) 787-20-71; e-mail: marina.drel@gowlings.com, marina.zakharova@gowlings.com	01.04.2015	14-40/16236 от 09.04.2014	
03133/02984-002/ТЗ-070414		355394 от 21.07.2008	покрытия для предохранения от ржавления и коррозии, защитные и декоративные покрытия	02,04/ 3403	Компания «WD-40 Manufacturing Company», зарегистрированная и находящаяся	Дрель Марина Иосифовна, Захарова Марина Сергеевна, компания «Гоулингз Интернэшнл Инк.»,	01.04.2015	14-40/16236 от 09.04.2014	

			смазочные и пропиточные масла		по адресу: 1061 Кудахи Плейс, Сан Диего, Калифорния 92110, США (1061 Cudahy Place, San Diego, California 92110 USA)	119019, Москва, Гоголевский бульвар, д. 11; тел.: +7 (495) 787-20-70, + 7 (495) 502 12 58; факс: +7 (495) 787-20-71; e-mail: marina.drel@gowlings.com, marina.zakharova@gowlings.com			
03134/02984-003/ТЗ-070414	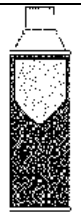	149191 от 15.01.1997	препараты для предохранения металлических поверхностей от потускнения и ржавчины смазочные и пропиточные масла	02,04/ 3403	Компания «WD-40 Manufacturing Company», зарегистрированная и находящаяся по адресу: 1061 Кудахи Плейс, Сан Диего, Калифорния 92110, США (1061 Cudahy Place, San Diego, California 92110 USA)	Дрель Марина Иосифовна, Захарова Марина Сергеевна, компания «Гоулингз Интернэшнл Инк.», 119019, Москва, Гоголевский бульвар, д. 11; тел.: +7 (495) 787-20-70, + 7 (495) 502 12 58; факс: +7 (495) 787-20-71; e-mail: marina.drel@gowlings.com, marina.zakharova@gowlings.com	01.04.2015	14-40/16236 от 09.04.2014	
03135/02984-004/ТЗ-070414		83796 от 26.09.1988	препараты для предохранения металлических поверхностей от потускнения и ржавчины смазочные и пропиточные масла	02,04/ 3403	Компания «WD-40 Manufacturing Company», зарегистрированная и находящаяся по адресу: 1061 Кудахи Плейс, Сан Диего, Калифорния 92110, США (1061 Cudahy Place, San Diego, California 92110 USA)	Дрель Марина Иосифовна, Захарова Марина Сергеевна, компания «Гоулингз Интернэшнл Инк.», 119019, Москва, Гоголевский бульвар, д. 11; тел.: +7 (495) 787-20-70, + 7 (495) 502 12 58; факс: +7 (495) 787-20-71; e-mail:	01.04.2015	14-40/16236 от 09.04.2014	

						marina.drel@gowlings.com, marina.zakharova@gowlings.com			
03136/03015-001/ТЗ-100414	**Гипертерм**	472079 от 02.10.2012	Агрегаты плазменно-дуговой резки, состоящие из горелок, источников электропитания, водоснабжения, шумоглушителей и грязеуловителей и запасных частей, деталей Электронные, электрические или компьютерные устройства управления, высокочастотные пульты управления и источники электропитания для агрегатов дуговых плазменных горелок и запасные части, детали для них	07, 09/ 3403, 4818 90, 4823 70, 6903 90, 8466 93, 8481 80, 8501, 8536 10, 8536 41, 8536 50, 8539 22, 8544 42, 8547 90	Компания «Гипертерм, Инк.» («Hypertherm, Inc.»); адрес: П.О. Бокс 5010, Этна Роуд Гановер, штат Нью-Гемпшир 03755, Соединенные Штаты Америки (PO Box 5010, Etna Road Hanover, NH 03755, United States of America)	ООО «Гипертерм»; почтовый адрес: Хохловский пер., д. 13, стр. 1, Москва, 109028; контактное лицо: Соловьев Алексей Александрович; телефон/факс: (495) 410 39 30	02.03.2016	14-40/17289 от 15.04.2014	
03137/03015-002/ТЗ-100414	**Hypertherm HPR**	472924 от 15.10.2012	системы плазменно-дуговой резки метал-лов, состоящие из горелок, источников электропитания, высокочастотных пультов дистанционного управления, газовых консолей и счетчиков/таймеров; запасные части, детали для систем плазменно-дуговой резки металлов, а именно: горелки, насадки, колпачки распылителей, вихревые кольца, экраны для горелок, защитные колпаки для горелок, дефлекторы и охлаждающие трубки для горелок Электрические устройства управления для систем	07, 09/ 3403, 4818 90, 4823 70, 6903 90, 8466 93, 8481 80, 8501, 8536 10, 8536 41, 8536 50, 8539 22, 8544 42, 8547 90	Компания «Гипертерм, Инк.» («Hypertherm, Inc.»); адрес: П.О. Бокс 5010, Этна Роуд Гановер, штат Нью-Гемпшир 03755, Соединенные Штаты Америки (PO Box 5010, Etna Road Hanover, NH 03755, United States of America)	ООО «Гипертерм»; почтовый адрес: Хохловский пер., д. 13, стр. 1, Москва, 109028; контактное лицо: Соловьев Алексей Александрович; телефон/факс: (495) 410 39 30	02.03.2016	14-40/17289 от 15.04.2014	

			дуговых плазменных горелок и запасные части, детали для них; электронные устройства управления для систем дуговых плазменных горелок и запасные части, детали для них; компьютерные устройства управления для систем дуговых плазменных горелок и запасные части, детали для них; источники электропитания для систем дуговых плазменных горелок и запасные части, детали для них; запасные части, детали для систем плазменно-дуговой резки металлов, а именно: источники электропитания, высокочастотные пульты дистанционного управления, газовые консоли, счетчики/таймеры, электроды и датчики высоты						
03138/03015-003/ТЗ-100414	HYPERTHERM	472925 от 15.10.2012	Агрегаты плазменно-дуговой резки, состоящие из горелок, источников электропитания, водоснабжения, шумоглушителей и грязеуловителей и запасных частей, деталей Электронные, электрические или компьютерные устройства управления, высокочастотные пульты управления и источники	07, 09/ 3403, 4818 90, 4823 70, 6903 90, 8466 93, 8481 80, 8501, 8536 10, 8536 41, 8536 50, 8539 22, 8544 42, 8547 90	Компания «Гипертерм, Инк.» («Hypertherm, Inc.»); адрес: П.О. Бокс 5010, Этна Роуд Гановер, штат Нью-Гемпшир 03755, Соединенные Штаты Америки (PO Box 5010, Etna Road Hanover, NH 03755, United States of America)	ООО «Гипертерм»; почтовый адрес: Хохловский пер., д. 13, стр. 1, Москва, 109028; контактное лицо: Соловьев Алексей Александрович; телефон/факс: (495) 410 39 30	02.03.2016	14-40/17289 от 15.04.2014	

			электропитания для агрегатов дуговых плазменных горелок и запасные части, детали для них						
03139/03015-004/ТЗ-100414	Hypertherm	472926 от 15.10.2012	Системы дуговых плазменных горелок для резки и разметки, маркировки металлических заготовок, обрабатываемых деталей, состоящие из горелок, источников электропитания, электропроводов и запасных частей, деталей для них	07/ 3403, 4818 90, 4823 70, 6903 90, 8466 93, 8481 80, 8501, 8536 10, 8536 41, 8536 50, 8539 22, 8544 42, 8547 90	Компания «Гипертерм, Инк.» («Hypertherm, Inc.»); адрес: П.О. Бокс 5010, Этна Роуд Гановер, штат Нью-Гемпшир 03755, Соединенные Штаты Америки (PO Box 5010, Etna Road Hanover, NH 03755, United States of America)	ООО «Гипертерм»; почтовый адрес: Хохловский пер., д. 13, стр. 1, Москва, 109028; контактное лицо: Соловьев Алексей Александрович; телефон/факс: (495) 410 39 30	02.03.2016	14-40/17289 от 15.04.2014	
03140/03015-005/ТЗ-100414	H	476362 от 07.12.2012	Агрегаты плазменно-дуговой резки, насадки и запасные части, детали для них; агрегаты высокотемпературной резки, насадки и запасные части, детали для них; агрегаты плазменно-дуговой резки и лазеры, продаваемые в комплекте	07, 09/ 3403, 4818 90, 4823 70, 6903 90, 8466 93, 8481 80, 8501, 8536 10, 8536 41, 8536 50, 8539 22, 8544 42, 8547 90	Компания «Гипертерм, Инк.» («Hypertherm, Inc.»); адрес: П.О. Бокс 5010, Этна Роуд Гановер, штат Нью-Гемпшир 03755, Соединенные Штаты Америки (PO Box 5010, Etna Road Hanover, NH 03755, United States of America)	ООО «Гипертерм»; почтовый адрес: Хохловский пер., д. 13, стр. 1, Москва, 109028; контактное лицо: Соловьев Алексей Александрович; телефон/факс: (495) 410 39 30	02.03.2016	14-40/17289 от 15.04.2014	
			Электронные, электрические и компьютерные устройства управления для агрегатов плазменно-дуговой резки и запасные части, детали для них, лазеры и насадки для агрегатов плазменно-дуговой резки, продаваемые						

			в комплекте; электронные, электрические и компьютерные устройства управления для агрегатов высокотемпературной резки и запасные части, детали для них, лазеры и насадки для агрегатов высокотемпературной резки, продаваемые в комплекте; лазеры для агрегатов плазменно-дуговой резки; лазеры для агрегатов высокотемпературной резки						
03141/03015-006/ТЗ-100414	POWERMAX	480151 от 06.02.2013	Агрегаты плазменно-дуговой резки и запасные части, детали для них	07/ 3403, 4818 90, 4823 70, 6903 90, 8466 93, 8481 80, 8501, 8536 10, 8536 41, 8536 50, 8539 22, 8544 42, 8547 90	Компания «Гипертерм, Инк.» («Hypertherm, Inc.»); адрес: П.О. Бокс 5010, Этна Роуд Гановер, штат Нью-Гемпшир 03755, Соединенные Штаты Америки (PO Box 5010, Etna Road Hanover, NH 03755, United States of America)	ООО «Гипертерм»; почтовый адрес: Хохловский пер., д. 13, стр. 1, Москва, 109028; контактное лицо: Соловьев Алексей Александрович; телефон/факс: (495) 410 39 30	02.03.2016	14-40/17289 от 15.04.2014	
03142/03019-001/ТЗ-100414	Toffifee	94870 от 25.03.1991	Конфеты с начинкой или без начинки, в том числе конфеты с алкогольной или винной начинкой, шоколад облитой или необлитой	30/ 1806 90 199 0, 1806 90 500 2, 4819 20	Компания «Аугуст Шторк КГ» («August Storck KG»); адрес: Вальдштрассе 27, 13403 Берлин, Германия (Waldstrasse 27, 13403 Berlin,	ООО «Шторк»; почтовый адрес: ул. Летниковская, д. 2, стр. 1, этаж 10, Москва, 115114; контактное лицо: Булыгина Мария Васильевна; телефон/факс: (495) 937 16 20	26.02.2015	14-40/17290 от 15.04.2014	

					Germany)	адрес электронной почты: maria.bulygina@ru.storck.com			
03143/03019-002/ТЗ-100414	тофифе	648132 от 16.11.1995	Кондитерские изделия, включая жевательную резинку для немедицинских целей, шоколад, шоколадные изделия, включая пралине, изделия кондитерские мучные	30/ 1806 90 199 0, 1806 90 500 2, 4819 20	Компания «Аугуст Шторк КГ» («August Storck KG»); адрес: Вальдштрассе 27, 13403 Берлин, Германия (Waldstrasse 27, 13403 Berlin, Germany)	ООО «Шторк»; почтовый адрес: ул. Летниковская, д. 2, стр. 1, этаж 10, Москва, 115114; контактное лицо: Булыгина Мария Васильевна; телефон/факс: (495) 937 16 20 адрес электронной почты: maria.bulygina@ru.storck.com	26.02.2015	14-40/17290 от 15.04.2014	
03144/03019-003/ТЗ-100414	Тоффифе	688338 от 19.01.1998	Кондитерские изделия, включая жевательную резинку для немедицинских целей, шоколад, шоколадные изделия, включая пралине, изделия кондитерские мучные, все вышеуказанные товары, изготовленные также с использованием спиртных напитков или вин	30/ 1806 90 199 0, 1806 90 500 2, 4819 20	Компания «Аугуст Шторк КГ» («August Storck KG»); адрес: Вальдштрассе 27, 13403 Берлин, Германия (Waldstrasse 27, 13403 Berlin, Germany)	ООО «Шторк»; почтовый адрес: ул. Летниковская, д. 2, стр. 1, этаж 10, Москва, 115114; контактное лицо: Булыгина Мария Васильевна; телефон/факс: (495) 937 16 20 адрес электронной почты: maria.bulygina@ru.storck.com	26.02.2015	14-40/17290 от 15.04.2014	
03145/03019-004/ТЗ-100414		692501 от 26.03.1998	Кондитерские изделия, включая жевательную резинку для немедицинских целей, шоколад, шоколадные изделия, включая пралине, изделия кондитерские мучные, все	30/ 1806 90 199 0, 1806 90 500 2, 4819 20	Компания «Аугуст Шторк КГ» («August Storck KG»); адрес: Вальдштрассе 27, 13403 Берлин,	ООО «Шторк»; почтовый адрес: ул. Летниковская, д. 2, стр. 1, этаж 10, Москва, 115114; контактное лицо: Булыгина Мария	26.02.2015	14-40/17290 от 15.04.2014	

			вышеуказанные товары, изготовленные также с использованием вина и спиртных напитков		Германия (Waldstrasse 27, 13403 Berlin, Germany)	Васильевна; телефон/факс: (495) 937 16 20 адрес электронной почты: maria.bulygina@ru.storck.com			
03146/03019-005/ТЗ-100414		741627 от 17.07.2000	Кондитерские изделия; шоколад и шоколадные изделия; изделия кондитерские мучные	30/ 1806 90 199 0, 1806 90 500 2, 4819 20	Компания «Аугуст Шторк КГ» («August Storck KG»); адрес: Вальдштрассе 27, 13403 Берлин, Германия (Waldstrasse 27, 13403 Berlin, Germany)	ООО «Шторк»; почтовый адрес: ул. Летниковская, д. 2, стр. 1, этаж 10, Москва, 115114; контактное лицо: Булыгина Мария Васильевна; телефон/факс: (495) 937 16 20 адрес электронной почты: maria.bulygina@ru.storck.com	26.02.2015	14-40/17290 от 15.04.2014	
03147/02952-001/ТЗ-140414	**ЖЕЛЕЗНАЯ ХВАТКА**	395946 от 09.12.2009	запасные части для наземных транспортных средств, в том числе сцепления для наземных транспортных средств	12/8708, 8511, 8544, 8484, 4010, 7315, 8409, 9603	Общество с ограниченной ответственность ю «Триал», 142210, Московская область, г. Серпухов, ул. Карла Маркса, 2/1; ИНН/КПП/ОГРН: 5043003686/504301001/1025005599475; тел.: 8 (4967) 35-10-27; 8 (4967) 35-30-23; +7 (916) 126-	ЗАО «Юридическая ма «АВЕНТА», 121069, Москва, а/я 55, представители правообладателя: - Исакова Ирина ександровна, тел/факс: 495) 232-27-84, +7 (916) 929-66-05, e-mail: I.Isakova@aventa.ru; - Мурашов Сергей Алексеевич, тел/факс: +7 (495) 232-27-84, + 7 (903) 621-28-26, e-mail: msa@aventa.ru, S.Murashov@aventa.ru	07.03.2015	14-40/17282 от 15.04.2014	

					66-98				
03148/02952-002/ТЗ-140414		382179 от 24.06.2009	автомобильные запасные части	12/8708, 8511, 8544, 8484, 4010, 7315, 8409, 9603	Общество с ограниченной ответственность ю «Триал», 142210, Московская область, г. Серпухов, ул. Карла Маркса, 2/1; ИНН/КПП/ОГРН: 5043003686/504301001/1025005599475; тел.: 8 (4967) 35-10-27; 8 (4967) 35-30-23; +7 (916) 126-66-98	ЗАО «Юридическая ма «АВЕНТА», 121069, Москва, а/я 55, представители правообладателя: - Исакова Ирина ександровна, тел/факс: 495) 232-27-84, +7 (916) 929-66-05, e-mail: I.Isakova@aventa.ru; - Мурашов Сергей Алексеевич, тел/факс: +7 (495) 232-27-84, + 7 (903) 621-28-26, e-mail: msa@aventa.ru, S.Murashov@aventa.ru	07.03.2015	14-40/17282 от 15.04.2014	
03149/02952-003/ТЗ-140414	TRIAL	466953 от 24.07.2012	сцепления; муфты сцепления	07/8708, 8511, 8544, 8484, 4010, 7315, 8409, 9603	Общество с ограниченной ответственность ю «Триал», 142210, Московская область, г. Серпухов, ул. Карла Маркса, 2/1; ИНН/КПП/ОГРН: 5043003686/504301001/1025005599475; тел.: 8 (4967) 35-10-27; 8 (4967) 35-30-	ЗАО «Юридическая ма «АВЕНТА», 121069, Москва, а/я 55, представители правообладателя: - Исакова Ирина ександровна, тел/факс: 495) 232-27-84, +7 (916) 929-66-05, e-mail: I.Isakova@aventa.ru; - Мурашов Сергей Алексеевич, тел/факс: +7 (495) 232-27-84, + 7 (903) 621-28-26, e-mail: msa@aventa.ru, S.Murashov@aventa.ru	07.03.2015	14-40/17282 от 15.04.2014	

					23; +7 (916) 126-66-98				
03150/02952-004/140414	**ТРИАЛ**	466954 от 24.07.2012	сцепления; муфты сцепления	07/8708, 8511, 8544, 8484, 4010, 7315, 8409, 9603	Общество с ограниченной ответственность ю «Триал», 142210, Московская область, г. Серпухов, ул. Карла Маркса, 2/1; ИНН/КПП/ОГРН: 5043003686/504301001/1025005599475; тел.: 8 (4967) 35-10-27; 8 (4967) 35-30-23; +7 (916) 126-66-98	ЗАО «Юридическая ма «АВЕНТА», 121069, Москва, а/я 55, представители правообладателя: - Исакова Ирина ександровна, тел/факс: 495) 232-27-84, +7 (916) 929-66-05, e-mail: I.Isakova@aventa.ru; - Мурашов Сергей Алексеевич, тел/факс: +7 (495) 232-27-84, + 7 (903) 621-28-26, e-mail: msa@aventa.ru, S.Murashov@aventa.ru	07.03.2015	14-40/17282 от 15.04.2014	
03151/02948-001/ТЗ-020614	**CYREL**	294727 от 31.08.2005	фотопленки сенсибилизированные для использования в промышленной полиграфии	01 / 3701, 3702	Компания «Е.И. Дюпон де Немур энд Компани» («E.I. du Pont de Nemours and Company») адрес: 1007 Маркет Стрит, Уилмингтон, штат Делавэр 19898, США (1007 Market Street, Wilmington, Delaware 19898, USA).	ООО "Юридическая фирма Городисский и партнеры" почтовый адрес: ул. Большая Спасская, д. 25, стр. 3, Москва, 129090 телефон: (495) 937 11 65, факс: (495) 937 61 04; контактные лица: Бирюлин Владимир Иванович, Александров Евгений Борисович, Медведев Сергей Валерьевич, Смольникова Евгения Олеговна; e-mail: pat@gorodissky.ru,	10.09.2014	14-40/26030 от 04.06.2014	

						birulinv@gorodissky.ru, alexandrove@gorodissky.ru, medvedevs@gorodissky.ru, smolnikovae@gorodissky.ru			
03152/02948-002/ТЗ-020614	**СИРЕЛ**	294744 от 31.08.2005	фотопленки сенсибилизированные для использования в промышленной полиграфии	01 / 3701, 3702	Компания «Е.И. Дюпон де Немур энд Компани» («E.I. du Pont de Nemours and Company») адрес: 1007 Маркет Стрит, Уилмингтон, штат Делавэр 19898, США (1007 Market Street, Wilmington, Delaware 19898, USA).	ООО "Юридическая фирма Городисский и партнеры" почтовый адрес: ул. Большая Спасская, д. 25, стр. 3, Москва, 129090 телефон: (495) 937 11 65, факс: (495) 937 61 04; контактные лица: Бирюлин Владимир Иванович, Александров Евгений Борисович, Медведев Сергей Валерьевич, Смольникова Евгения Олеговна; e-mail: pat@gorodissky.ru, birulinv@gorodissky.ru, alexandrove@gorodissky.ru, medvedevs@gorodissky.ru, smolnikovae@gorodissky.ru	10.09.2014	14-40/26030 от 04.06.2014	
03153/02969-002/ТЗ-240314	**HONDA**	287763 от 26.04.2005	куртки, головные уборы	25/6101, 6505	Компания «Хонда Гикэн Когё Кабушики Каиша» («Honda Giken Kogyo Kabushiki Kaisha»), торгующая также как «Хонда мотор	Представительство компании «Си Эм Эс Интернешнл Б.В.», 119019, Москва, Гоголевский бульвар, 11, тел.: +7 (495) 786-40-00, факс: +7 (495) 786-40-01; контактные лица: Банковский Антон	24.03.2015	14-40/26572 от 09.06.2014, 14-40/33332 от 16.07.2014, 14-40/41023 от 28.08.2014	

					корпорейшн» («Honda motor corporation»), адрес: № 1-1, 2-тёме, Минами-аояма, Минато-ку, Токио, 107-8556 Япония, (№ 1-1, 2-Chome, Minamiaoyama, Minato-ku, Tokyo, 107-8556, Japan)»)	Владимирович, Елтовский Владислав Игоревич, Зубарев Леонид Владимирович, Барышникова Елена Михайловна, Келин Данила Андреевич; e-mail: Anton.bankovskiy@cmslegal.ru, Vladislav.eltovskiy@cmslegal.ru, info@cmslegal.ru».			
03154/02969-003/ТЗ-240314		762527 от 27.04.2001	электрические лампы и осветительные установки мотоциклы, моторные транспортные средства, двигатели переменного тока и двигатели постоянного тока для наземных транспортных средств, детали машин для наземных транспортных средств	11,12/8711, 8703, 8407, 6813, 8421, 8511, 8708, 9405	Компания «Хонда Гикэн Когё Кабушики Каиша» («Honda Giken Kogyo Kabushiki Kaisha»), торгующая также как «Хонда мотор корпорейшн» («Honda motor corporation»), адрес: № 1-1, 2-тёме, Минами-аояма, Минато-ку, Токио, 107-8556 Япония, (№ 1-1, 2-Chome, Minamiaoyama, Minato-ku, Tokyo, 107-8556, Japan)»)	Представительство компании «Си Эм Эс Интернешнл Б.В.», 119019, Москва, Гоголевский бульвар, 11, тел.: +7 (495) 786-40-00, факс: +7 (495) 786-40-01; контактные лица: Банковский Антон Владимирович, Елтовский Владислав Игоревич, Зубарев Леонид Владимирович, Барышникова Елена Михайловна, Келин Данила Андреевич; e-mail: Anton.bankovskiy@cmslegal.ru, Vladislav.eltovskiy@cmslegal.ru, info@cmslegal.ru».	24.03.2015	14-40/26572 от 09.06.2014, 14-40/33332 от 16.07.2014, 14-40/41023 от 28.08.2014	
03155/02969-004/ТЗ-240314	HONDA	762837 от 27.04.2001	части моторных машин и аппаратов для дорожных транспортных средств электрические лампы и осветительные установки мотоциклы, моторные транспортные средства, детали машин для наземных транспортных средств, двигатели переменного тока	07,11,12/8711, 8703, 8407, 6813, 8421, 8511, 8708, 9405	Компания «Хонда Гикэн Когё Кабушики Каиша» («Honda Giken Kogyo Kabushiki Kaisha»), торгующая также как «Хонда мотор корпорейшн» («Honda motor	Представительство компании «Си Эм Эс Интернешнл Б.В.», 119019, Москва, Гоголевский бульвар, 11, тел.: +7 (495) 786-40-00, факс: +7 (495) 786-40-01; контактные лица: Банковский Антон Владимирович, Елтовский Владислав Игоревич, Зубарев Леонид	24.03.2015	14-40/26572 от 09.06.2014, 14-40/33332 от 16.07.2014, 14-40/41023 от 28.08.2014	

			и двигатели постоянного тока для наземных транспортных средств наземных транспортных средств		corporation»), адрес: № 1-1, 2-тёме, Минами-аояма, Минато-ку, Токио, 107-8556 Япония, (№ 1-1, 2-Chome, Minamiaoyama, Minato-ku, Tokyo, 107-8556, Japan)»)	Владимирович, Барышникова Елена Михайловна, Келин Данила Андреевич; e-mail: Anton.bankovskiy@cmslegal.ru, Vladislav.eltovskiy@cmslegal.ru, info@cmslegal.ru».			
03156/02969-001/ТЗ-240314		206229 от 09.11.2001	двигатели (за исключением предназначенных для наземных транспортных средств), свечи зажигания для двигателей внутреннего сгорания мопеды, мотоциклы, автомобили, двигатели для наземных транспортных средств, колодки тормозные для транспортных средств, брызговики ковры для автомобилей	07, 12, 27/ 8711, 8703, 8407, 6813, 5702, 8511, 8708	Компания «Хонда Гикэн Когё Кабушики Каиша» («Honda Giken Kogyo Kabushiki Kaisha»), торгующая также как «Хонда мотор корпорейшн» («Honda motor corporation»), адрес: № 1-1, 2-тёме, Минами-аояма, Минато-ку, Токио, 107-8556 Япония, (№ 1-1, 2-Chome, Minamiaoyama, Minato-ku, Tokyo, 107-8556, Japan)»)	Представительство компании «Си Эм Эс Интернешнл Б.В.», 119019, Москва, Гоголевский бульвар, 11, тел.: +7 (495) 786-40-00, факс: +7 (495) 786-40-01; контактные лица: Банковский Антон Владимирович, Елтовский Владислав Игоревич, Зубарев Леонид Владимирович, Барышникова Елена Михайловна, Келин Данила Андреевич; e-mail: Anton.bankovskiy@cmslegal.ru, Vladislav.eltovskiy@cmslegal.ru, info@cmslegal.ru».	24.03.2015	14-40/26572 от 09.06.2014, 14-40/33332 от 16.07.2014, 14-40/41023 от 28.08.2014	
03157/03051-001//ТЗ-020614	**CARTE NOIRE**	481346 от 14.11.1983	Кофе и кофейные экстракты, заменители кофе, искусственные кофейные экстракты; напитки на основе кофе	30 / 3000, 3001	Компания «КРАФТ ФУДС ФРАНС ИНТЕЛЛЕКШИАЛ ПРОПЕРТИ С.А.С.» (KRAFT FOODS FRANCE INTELLECTUAL PROPERTY S.A.S.); адрес: проспект Моран Сольнье,	ООО «Знак-Защита»; почтовый адрес: ул. Покровка, д. 38 (а/я 306), Москва, 105062; контактные лица: Жуков Олег Владимирович, Захаров Роман Алексеевич, Брутман Яна Михайловна; телефон/факс: (495) 917 4153; адрес электронной	14.11.2015	14-40/27391 от 16.06.2014; 14-40/53803 от 12.11.2014	

					д. 13, г. Велизи Виллакубле, 78140, Франция (13 avenue Morane Saulnier, 78140 Vélizy Villacoublay, France)	почты: secretary@tm-defence.com, oleg@joukov.ru, brutman@joukov.ru, zakharov@joukov.ru			
03158/03026-001/ТЗ-050614		58838 от 29.07.1977	риборы и установки егулирования дальности света ар транспортных средств, ефлектирующие редупредительные сигналы, летрические датчики таковых мпульсов, а именно электронные, ермо-электрические и еханически-электрические атчики сигналов с мигающим ветом, оптические сигнальные стройства, переключатели и стройства для переключения, а менно выключатели с мигающим ветом (указатели поворота), ыключатели света, выключатели теклоочистителя и промывочного стройства, выключатели со тыковыми контактами, ерекидные выключатели, нопочные выключатели, оворотные выключатели, ыключатели зажигания и тартера, кабели, кабельные оединители, штепсельные озетки, штепсели, рисоединительные зажимы, птические и электронные риборы для мастерских, а именно ыпрямители зарядки батарей, риборы для контроля тока в цепи указатели напряжения; светительные приборы, а именно лектрические лампы накаливания источники света, оборудование и ринадлежности для средств ельского транспорта, для етательных аппаратов и для редств водного транспорта, а менно фары навесных и стороенных фар, фары дальнего лижнего света, дополнительные	09,11,12/ 3926, 4016, 7009, 7014, 7326, 8302, 8409, 8413, 8414, 8424, 8481, 8501, 8504, 8511, 8512, 8513, 8533, 8536, 8538, 8539, 8541, 8544, 8708, 9025, 9026, 9027, 9029, 9030, 9031, 9403, 9405, 9613	Компания «Хелла КГаА Хьюк унд Ко.» («Hella KGaA Hueck & Co.»), зарегистрированная и находящаяся по адресу: Риксбекер Штрассе 75, 59552 Липпштадт, Германия (Rixbecker Strasse 75, 59552 Lippatadt, Germany)	ООО «Юридическая фирма Городисский и партнеры»: - Смольникова Евгения Олеговна (адрес для переписки: 129090, Москва, ул. Большая Спасская, д.25, стр.3; тел. +7 (495) 937-11-65, факс + 7(495) 937-61-04/23, e-mail: SmolnikovaE@gorodissky.ru; pat@gorodissky.ru)	17.04.2015	14-40/26569 от 09.06.2014	

			ары в виде фар для дальнего вета, фар для движения в тумане, оворотных фар (зухеров), фар - ключаемых при движении задним одом и прожекторов для работы, нутренние свтеильники, ндикаторные и сигнальные ампы, наружные светильники, а менно прожекторы для свещения стоянки автомобилей, адние фонари, стоп-сигналы, игнальные мигающие фары-ветофары-указатели поворота и ампочки для освещения омерных знаков (транспортных редств), рефлекторы-отражатели-ветоотражательные текла, задние ампочки для движения в тумане и х соединения, ручные переносные) фонари в качестве игнального мигающего света, онтажные светильники; борудование и принадлежности ля средств сельского транспорта, одного транспорта и летательных ппаратов, а именно акустические игнальные устройства, гудки втомобилей, дребезжащие игналы и вибраторы (зуммеры), стройства для очистки и ромывки ветровых (передних) и адних стекол, а также для ассеивающих стекол фар и ветильников автомобилей, нутренние и внешние зеркала						
03159/03026-002/ТЗ-050614		598303 от 22.08.1992	радиаторы и корпусы радиаторов для наземных, воздушных и водных транспортных средств; рычаги распределителей зажигания и наконечники свечей зажигания; насосы для стеклоомывателей; радиаторы и корпусы радиаторов для наземных, воздушных и водных транспортных средств; устройства для включения в электрическую цепь и выключения из электрической цепи моторов и двигателей транспортных средств устройства механические, электрические, гидравлические и	07, 09, 11, 12/3926, 4016, 7009, 7014, 7326, 8302, 8409, 8413, 8414, 8424, 8481, 8501, 8504, 8511, 8512, 8513, 8533,	Компания «Хелла КГаА Хьюк унд Ко.» («Hella KGaA Hueck & Co.»), зарегистрированная и находящаяся по адресу: Риксбекер	ООО «Юридическая фирма Городисский и партнеры»: - Смольникова Евгения Олеговна (адрес для переписки: 129090, Москва, ул. Большая Спасская, д.25, стр.3; тел. +7 (495) 937-11-65, факс + 7(495) 937-61-04/23, e-mail:	17.04.2015	14-40/26569 от 09.06.2014	

			пневматические для установки и регулирования дальности света фар транспортных средств; стройства для контроля давления и скорости вращения; датчики; устройства для контроля ламп; устройства регулирования температуры мотора и двигателя; электрические устройства для установки сидений, руля и зеркал заднего вида; устройства управления и регулировки уровня; регуляторы; устройства для ослабления напряжения; штепсельные соединения, вилки, предохранители и блоки предохранителей; кабели; пучки кабелей; кабельные соединители; соединительные зажимы; прикуриватели; устройства аварийной сигнализации; контрольно-измерительные приборы; индикаторные приборы; кабели для запуска двигателя; оборудование для ремонтных цехов и установочное оборудование, а именно зарядные устройства для аккумуляторов, выпрямители; устройства регулирования для фар; устройства для проверки геометрических характеристик транспортных средств; устройства контроля двигателя для измерения скорости вращения, температуры зажигания, угла замкнутого состояния прерывателя и давления; соединители; устройства звуковой и оптической сигнализации; электрические реле; переключатели и переключающие устройства, а именно распределительные коробки, переключатели электрические, пневматические, гидравлические, переключатели усиления, перекидные переключатели, нажимные переключатели, поворотные переключатели, кнопочные переключатели, переключатели импульсного действия, переключатели с тягой, переключатели сигнальные, переключатели освещения,	8536, 8538, 8539, 8541, 8544, 8708, 9025, 9026, 9027, 9029, 9030, 9031, 9403, 9405, 9613	Штрассе 75, 59552 Липпштадт, Германия (Rixbecker Strasse 75, 59552 Lippatadt, Germany)	SmolnikovaE@gorodissky.ru; pat@gorodissky.ru)			

			переключатели фар, переключатели стоп-сигналов, переключатели стеклоочистителей и стеклоомывателей, переключатели, установленные на колонке рулевого управления, переключатели дверей, выключатели зажигания, переключатели для подогрева, переключатели предохранителя, переключатели постоянного и переменного тока, переключатели давления и уровня жидкости и масла, приводные переключатели; автоматические устройства электрического и электронного переключения; отражатели и сигнальные лампы						
			осветители электрические; фонари внутренние, фонари внешние, фары; фонари; оборудование и дополнительные элементы для наземных, водных и воздушных транспортных средств, а именно вентиляторы и аэраторы; нагревательные устройства и кондиционеры, а также устройства их управления и регулирования; фары, а именно фары внешние и фары встроенные, фары дорожные и фары ближнего света, фары дополнительные дальнего действия, фары большего рассеивания, фары-искатели, противотуманные фары, фары заднего хода, позиционные фары, рабочие фары, специальные фары, а также их запасные части; световые приборы внешние и встроенные, а именно плафонные лампы, настенные лампы, читающие лампы, лампы для пепельниц, лампы для багажного отделения, лампы для двигателей, лампы для бардачка, контрольные лампы, сигнальные лампы, лампы доступа, габаритные световые приборы, разграничительные световые приборы, контурные световые приборы, стояночные световые приборы, световые приборы задние и световые приборы остановки, сигнальные						

			световые приборы, осветительные лампы, читающие лампы, противотуманные световые приборы и их составные части; ламподержатели, специальные световые приборы, а именно сигнальные световые приборы для предотвращения столкновений, указатели поворота, переносные лампы для монтажных работ, а также лампы для различных целей; резервуары устройств стеклоомывателей, боковые зеркала заднего вида устройства сигнализации звуковые для транспортных средств, в частности гудки электрические, автомобильные сигналы, предупредительные сигналы, устройства двухсигнальные, устройства пневматические, вибраторы, зуммеры переменного тока; тормозные устройства; устройства стеклоомыватели и их запасные части, в частности устройства управления, омыватели, их держатели, резервуары для жидкости, трубопроводы; устройства стеклоочистители и их запасные части, а именно щетки стеклоочистителей, устройства управления, переключатели и датчики; стеклоочистители и стеклоомыватели, а именно устройства, состоящие главным образом из деталей вышеупомянутых стеклоочистителей и стеклоомывателей; зеркала заднего вида внутренние и внешние; крышки для баков; клапаны; устройства управления и регулирования тормозными устройствами и устройства управления противобуксовочные для транспортных средств						
03160/03079-002/ТЗ-050614	ice watch	1029087 от 07.01.2010	часы и прочие хронометрические приборы	14/ 9101 – 9114	Компания «ICE S.A.» («Айс Эс.Эй.»), зарегистрированная и находящаяся по адресу: Avenue	Ляпунов Илья Владимирович, Резниченко Анна Сергеевна, Лебедев Александр Викторович,	22.01.2016	14-40/26574 от 09.06.2014	

					Mathieu, 37, 6600 Bastogne, Belgium (Авеню Матье, 37, 6600 Бастонь, Бельгия)	Шишкова Евгения Михайловна; почтовый адрес: 191002, Санкт-Петербург, а/я 5, ООО «Ляпунов и партнеры»; телефон: +7 (812) 312 84 21, факс: + 7 (812) 314 08 21, e-mail: mail@liapunov.com.			
03161/03079-001/ТЗ-050614	**CHANGE YOU CAN**	1029087 от 07.01.2010	часы и прочие хронометрические приборы	14/ 9101 – 9114	Компания «ICE S.A.» («Айс Эс.Эй.»), зарегистрированная и находящаяся по адресу: Avenue Mathieu, 37, 6600 Bastogne, Belgium (Авеню Матье, 37, 6600 Бастонь, Бельгия)	Ляпунов Илья Владимирович, Резниченко Анна Сергеевна, Лебедев Александр Викторович, Шишкова Евгения Михайловна; почтовый адрес: 191002, Санкт-Петербург, а/я 5, ООО «Ляпунов и партнеры»; телефон: +7 (812) 312 84 21, факс: + 7 (812) 314 08 21, e-mail: mail@liapunov.com.	22.01.2016	14-40/26574 от 09.06.2014	
03162/03080-003/ТЗ-050614	**ICEWATCHES**	580366 от 07.01.1992	часы и прочие хронометрические приборы	14/ 9101 – 9114	Компания « ICE IP S.A.» («Айс АйПи Эс.Эй.», зарегистрированная и находящаяся по адресу: Rue des Tilleuls 3, L-8832 Rombach, Luxemburg (Рю де Тийёль 3, эЛь-8832 Ромбах, Люксембург)	Ляпунов Илья Владимирович, Резниченко Анна Сергеевна, Лебедев Александр Викторович, Шишкова Евгения Михайловна; почтовый адрес: 191002, Санкт-Петербург, а/я 5, ООО «Ляпунов и партнеры»; Телефон: +7 (812) 312 84 21, факс: + 7 (812) 314 08 21, e-mail:	22.01.2016	14-40/26571 от 09.06.2014	

						mail@liapunov.com.			
03163/03080-002/ТЗ-050614	**ICEDESIGN**	580371А от 07.01.1992	часы и прочие хронометрические приборы	14/ 9101 – 9114	Компания « ICE IP S.A.» («Айс АйПи Эс.Эй.», зарегистрированная и находящаяся по адресу: Rue des Tilleuls 3, L-8832 Rombach, Luxemburg (Рю де Тийёль 3, эЛь-8832 Ромбах, Люксембург)	Ляпунов Илья Владимирович, Резниченко Анна Сергеевна, Лебедев Александр Викторович, Шишкова Евгения Михайловна; почтовый адрес: 191002, Санкт-Петербург, а/я 5, ООО «Ляпунов и партнеры»; Телефон: +7 (812) 312 84 21, факс: + 7 (812) 314 08 21, e-mail: mail@liapunov.com.	22.01.2016	14-40/26571 от 09.06.2014	
03164/03080-001/	I.C.E THE INDOOR CYCLING EXPERIENCE	962659А от 13.03.2008	специальные часы и прочие хронометрические приборы для измерения времени, предназначенные для велоспорта и комнатного велоспорта	14/ 9101 – 9114	Компания « ICE IP S.A.» («Айс АйПи Эс.Эй.», зарегистрированная и находящаяся по адресу: Rue des Tilleuls 3, L-8832 Rombach, Luxemburg (Рю де Тийёль 3, эЛь-8832 Ромбах, Люксембург)	Ляпунов Илья Владимирович, Резниченко Анна Сергеевна, Лебедев Александр Викторович, Шишкова Евгения Михайловна; почтовый адрес: 191002, Санкт-Петербург, а/я 5, ООО «Ляпунов и партнеры»; Телефон: +7 (812) 312 84 21, факс: + 7 (812) 314 08 21, e-mail: mail@liapunov.com.	22.01.2016	14-40/26571 от 09.06.2014	
03165/03081-001/ТЗ-050614	polaris У	344166 от 19.02.2008	машины кухонные электрические; процессоры кухонные электрические;	07,11/8516	Компания «Текстон	Байкалова Юлия Геннадьевна, почтовые	14.04.2016	14-40/26570 от 09.06.2014, 14-40/54062	

	казание цвета или цветового сочетания: темно-синий, белый		устройства для приготовления пищевых продуктов электромеханические устройства для нагрева, получения пара, тепловой обработки пищевых продуктов; кастрюли – скороварки; котлы для приготовления пищи под давлением, электрические; посуда электрическая для тепловой обработки пищевых продуктов; приборы для обжаривания кухонные; приборы и установки для тепловой обработки пищевых продуктов; приборы нагревательные кухонные; приспособления для подогрева блюд; приспособления для приготовления йогурта электрические		Корпорейшен» («Texton Corporation Llc»), адрес: 1313 Н. Маркет Стрит, Помещение 5100, Уилмингтон, штат Делавэр 19801, США (1313 N. Market Street, Suite 5100, Wilmington, State of Delaware 19801, USA)	адреса: 111524Москва, Электродная, д.8, стр.2, 127490, Москва, ул. Пестеля, д. 8 «В», кв. 208; тел.:+ 7 (903) 100-100-2, +7 (495) 363-35-24, +7 (903) 363-31-61, +7 (495) 721-58-30, факс: + 7 (495) 281-54-45, e-mail: polaris.int.com@gmail.com, Julia.Baikalova@polaru.com, u_baikalova@mail.ru; Агишев Олег Александрович, почтовые адреса: 111524Москва, Электродная, д.8, стр.2,111555, Москва, ул. Молостовых, д.5 , кв. 37; тел.: + 7(903) 363-31-53, факс: +7 (495) 281-54-45; e-mail: polaris.int.com@gmail.com,astraf@polaru.com.		от 13.11.2014	
03166/03082-007/ТЗ-060614		274654 от 03.09.2004	обувь, в том числе спортивная	25/ 6401, 6402, 6403, 6404, 6405	Общественная организация Международное физкультурно-спортивное общество «Спартак» имени	Патентное агентство «Ермакова, Столярова и партнеры» адрес: Шмитовский проезд, д. 2, строение 2 тел.: (495) 225 52 07, 796 63 91 факс: (495) 981 57 61,	07.11.2015	14-40/26716 от 09.06.2014, 14-40/43053 от 09.09.2014	

					Н.П. Старостина, 115054, г.Москва, Озерковская набережная, д.50, ОГРН 1037739746681	контактное лицо: Вербицкая Лариса Викторовна, e-mail: larisaverb@es-p.ru			
03167/03082-004/ТЗ-060614		103547 от 16.03.1992	парфюмерные изделия, эфирные масла, косметические средства, лосьоны для волос, зубные порошки и пасты, мыла; ювелирные изделия, бижутерия; изделия из кожи и кожзаменителей, включенные в 18 класс; домашняя или кухонная утварь и посуда, за исключением изготовленной из благородных металлов, изделия из стекла, фарфора и фаянса, включенные в 21 класс; игры, игрушки, гимнастические и спортивные товары, включенные в 28 класс.	03, 14, 18, 21, 28/ 3301, 3302, 3303, 3304, 3305, 3306, 3307, 3401, 3402, 3403, 3404, 3405, 3406, 3407, 7113, 7114, 7115, 7116, 4202, 4203, 4204, 4205, 6911, 6912, 7010, 7011, 7012, 7013, 9503, 9504, 9505, 9506, 9507, 9508	Общественная организация Международное физкультурно-спортивное общество «Спартак» имени Н.П. Старостина, 115054, г.Москва, Озерковская набережная, д.50, ОГРН 1037739746681	Патентное агентство «Ермакова, Столярова и партнеры» адрес: Шмитовский проезд, д. 2, строение 2 тел.: (495) 225 52 07, 796 63 91 факс: (495) 981 57 61, контактное лицо: Вербицкая Лариса Викторовна, e-mail: larisaverb@es-p.ru	07.11.2015	14-40/26716 от 09.06.2014, 14-40/43053 от 09.09.2014	
03168/03082-003/ТЗ-060614	„СПАРТАК"	103546 от 16.03.1992	парфюмерные изделия, эфирные масла, косметические средства, лосьоны для волос, зубные порошки и пасты, мыла; ювелирные изделия, бижутерия; изделия из кожи и кожзаменителей, включенные в 18 класс; домашняя или кухонная утварь и посуда, за исключением изготовленной из благородных металлов, изделия из стекла, фарфора и фаянса, включенные в 21 класс; игры, игрушки, гимнастические и спортивные товары, включенные в 28 класс.	03, 14, 18, 21, 28/ 3301, 3302, 3303, 3304, 3305, 3306, 3307, 3401, 3402, 3403, 3404, 3405, 3406, 3407, 7113, 7114, 7115, 7116, 4202, 4203, 4204, 4205, 6911, 6912, 7010, 7011, 7012, 7013, 9503, 9504, 9505, 9506, 9507, 9508	Общественная организация Международное физкультурно-спортивное общество «Спартак» имени Н.П. Старостина, 115054, г.Москва, Озерковская набережная, д.50, ОГРН 1037739746681	Патентное агентство «Ермакова, Столярова и партнеры» адрес: Шмитовский проезд, д. 2, строение 2 тел.: (495) 225 52 07, 796 63 91 факс: (495) 981 57 61, контактное лицо: Вербицкая Лариса Викторовна, e-mail: larisaverb@es-p.ru	07.11.2015	14-40/26716 от 09.06.2014, 14-40/43053 от 09.09.2014	

03169/03082-001/ТЗ-060614	„СПАРТАК”	81732 от 01.10.1987	печатная продукция, вымпелы, спортивная одежда, значки	16, 24, 25, 26/4901, 4902, 4903, 4904, 4905, 4906, 4907, 4908, 4909, 4910, 4911, 4912, 6307, 5807 10 1, 6101, 6102, 6103, 6104, 6105, 6106, 6107, 6108, 6109, 6110, 6111, 6112, 6113, 6114, 6115, 6116, 6117, 6309, 7117	Общественная организация Международное физкультурно-спортивное общество «Спартак» имени Н.П. Старостина, 115054, г.Москва, Озерковская набережная, д.50, ОГРН 1037739746681	Патентное агентство «Ермакова, Столярова и партнеры» адрес: Шмитовский проезд, д. 2, строение 2 тел.: (495) 225 52 07, 796 63 91 факс: (495) 981 57 61, контактное лицо: Вербицкая Лариса Викторовна, e-mail: larisaverb@es-p.ru	07.11.2015	14-40/26716 от 09.06.2014, 14-40/43053 от 09.09.2014	
03170/03082-002/ТЗ-060614		81733 от 01.10.1987	печатная продукция, вымпелы, спортивная одежда, значки	16, 24, 25, 26/4901, 4902, 4903, 4904, 4905, 4906, 4907, 4908, 4909, 4910, 4911, 4912, 6307, 5807 10 1, 6101, 6102, 6103, 6104, 6105, 6106, 6107, 6108, 6109, 6110, 6111, 6112, 6113, 6114, 6115, 6116, 6117, 6309, 7117	Общественная организация Международное физкультурно-спортивное общество «Спартак» имени Н.П. Старостина, 115054, г.Москва, Озерковская набережная, д.50, ОГРН 1037739746681	Патентное агентство «Ермакова, Столярова и партнеры» адрес: Шмитовский проезд, д. 2, строение 2 тел.: (495) 225 52 07, 796 63 91 факс: (495) 981 57 61, контактное лицо: Вербицкая Лариса Викторовна, e-mail: larisaverb@es-p.ru	07.11.2015	14-40/26716 от 09.06.2014, 14-40/43053 от 09.09.2014	

03171/03082-006/ТЗ-060614		176207 от 16.06.1999	браслеты для часов, брелоки, значки из благородных металлов, монеты, наручные часы, циферблаты часов; авторучки, альбомы, блокноты, буклеты, закладки для книг, записные книжки, календари, карандаши, картинки переводные, подставки под пивные кружки, марки (спартаковские олимпийцы), открытки поздравительные, афиши, плакаты, фотоснимки, карты, билеты; зонты дождевые и солнечные, ранцы школьные, рюкзаки; тарелки как настенные украшения; кружки пивные, стаканы сувенирные, кубки, за исключением изготовленных из благородных металлов; знамена; рубашки (из кожи и кожезаменителя), юбки, жилеты (из кожи и кожезаменителя), брюки (из кожи и кожезаменителя), нижнее белье, плащи (из кожи и кожезаменителя), платья, куртки (из кожи и кожезаменителя), галстуки, головные уборы, кашне, шарфы, костюмы пляжные, купальная обувь, носки, перчатки, повязки для головы, трикотажные изделия (одежда), трикотажная одежда (шерсть), халаты, чехлы.	14, 16, 18, 20, 21, 24, 25/ 7118, 9101, 9102, 9103, 9105, 9113, 9114, 4801, 4802, 4817, 4820, 4905, 4907, 4908, 4909, 4910, 9608, 9609, 9704, 9504 40 000 0, 4202, 6601, 3924, 6911, 6912, 4203, 6101, 6102, 6103, 6104, 6105, 6106, 6107, 6108, 6109, 6110, 6111, 6113, 6114, 6115, 6116, 6117, 6201, 6202, 6209, 6214, 6215, 6501, 6502, 6503, 6504, 6505, 6506, 6507	Общественная организация Международное физкультурно-спортивное общество «Спартак» имени Н.П. Старостина, 115054, г.Москва, Озерковская набережная, д.50, ОГРН 1037739746681	Патентное агентство «Ермакова, Столярова и партнеры» адрес: Шмитовский проезд, д. 2, строение 2 тел.: (495) 225 52 07, 796 63 91 факс: (495) 981 57 61, контактное лицо: Вербицкая Лариса Викторовна, e-mail: larisaverb@es-p.ru	07.11.2015	14-40/26716 от 09.06.2014, 14-40/43053 от 09.09.2014	
03172/03082-005/ТЗ-060614	„СПАРТАК”	176206 от 16.06.1999	браслеты для часов, брелоки, значки из благородных металлов, монеты, наручные часы, циферблаты часов; авторучки, альбомы, блокноты, буклеты, закладки для книг, записные книжки, календари, карандаши, картинки переводные, подставки под пивные кружки, марки	14, 16, 18, 20, 21, 24, 25/ 7118, 9101, 9102, 9103, 9105, 9113, 9114, 4801, 4802, 4817, 4820, 4905, 4907, 4908, 4909, 4910, 9608, 9609, 9704, 9504 40 000 0, 4202, 6601, 3924, 6911, 6912, 4203, 6101,	Общественная организация Международное физкультурно-спортивное общество «Спартак» имени Н.П. Старостина, 115054, г.Москва,	Патентное агентство «Ермакова, Столярова и партнеры» адрес: Шмитовский проезд, д. 2, строение 2 тел.: (495) 225 52 07, 796 63 91 факс: (495) 981 57 61, контактное лицо: Вербицкая Лариса	07.11.2015	14-40/26716 от 09.06.2014, 14-40/43053 от 09.09.2014	

			(спартаковские олимпийцы), открытки поздравительные, афиши, плакаты, фотоснимки, карты, билеты; зонты дождевые и солнечные, ранцы школьные, рюкзаки; тарелки как настенные украшения; кружки пивные, стаканы сувенирные, кубки, за исключением изготовленных из благородных металлов; знамена; рубашки (из кожи и кожезаменителя), юбки, жилеты (из кожи и кожезаменителя), брюки (из кожи и кожезаменителя), нижнее белье, плащи (из кожи и кожезаменителя), платья, куртки (из кожи и кожезаменителя), галстуки, головные уборы, кашне, шарфы, костюмы пляжные, купальная обувь, носки, перчатки, повязки для головы, трикотажные изделия (одежда), трикотажная одежда (шерсть), халаты, чехлы.	6102, 6103, 6104, 6105, 6106, 6107, 6108, 6109, 6110, 6111, 6113, 6114, 6115, 6116, 6117, 6201, 6202, 6209, 6214, 6215, 6501, 6502, 6503, 6504, 6505, 6506, 6507	Озерковская набережная, д.50, ОГРН 1037739746681	Викторовна, e-mail: larisaverb@es-p.ru			
03173/03083-001/ТЗ-060614	BRAUN	563469 от 19.06.1990	часы и будильники, в частности, электрические и их элементы немедицинские устройства для гигиены полости рта, такие как зубные щетки, устройства для полоскания полости рта, устройства для чистки зубных протезов, в том числе электрические; кухонная утварь и хозяйственные принадлежности механические; коробки и емкости кухонные и хозяйственные (за исключением изготовленных из нержавеющей стали и плакированных), такие как блюда и миски [чаши], кофеварки стеклянные, фильтры для кофе или чая машины кухонные электрические, а именно: кухонные роботы, миксеры, машины для нарезки кусочками, машины для нарезки, ножи, машины для измельчения,	14, 21, 07, 20, 16, 11, 09, 08, 03/ 3606, 8510, 8516, 3402, 8212, 8509, 3307, 9603, 4819, 3923, 3606, 8510, 8516, 3402, 8212, 8509, 3307, 9603, 4819, 3923, 3606, 8510, 8516, 3402, 8212, 8509, 3307, 9603, 4819, 3923, 3606, 8510, 8516, 3402,	Компания «Браун ГмбХ» («Braun GmbH») – Д-61476 Кронберг, Франкфуртер штрассе 145, Германия (Frankfurter Stra?e 145, D-61476 Kronberg im Taunus)	ООО «Юридическая Компания «Усков и Партнеры» 115035, г. Москва, ул. Садовническая, д. 76/71, стр.1 Гревцова Анна Александровна 8 (495) 647-0023, 951-80-00 procter@uskov.ru Чурбакова Татьяна Владимировна 8 (495) 647-0023, 951-80-00 procter@uskov.ru	30.04.2015	14-40/26736 от 09.06.2014	

			мясорубки, машины тестомесильные, машины смешивающие, машины протирочные, центрифуги [машины], соковыжималки, соковыжималки для цитрусовых, консервные ножи, кофемолки, мельницы для зерна, точила, элементы перечисленных товаров	8212, 8509, 3307, 9603, 4819, 3923, 3606, 8510, 8516, 3402, 8212, 8509, 3307, 9603, 4819, 3923, 3606, 8510, 8516, 3402, 8212, 8509, 3307, 9603, 4819, 3923, 3606, 8510, 8516, 3402, 8212, 8509, 3307, 9603, 4819, 3923, 3606, 8510, 8516, 3402, 8212, 8509, 3307, 9603, 4819, 3923, 3606, 8510, 8516, 3402, 8212, 8509, 3307, 9603, 4819, 3923					
			емкости для упаковки пластмассовые						
			печатная продукция; емкости для упаковки на основе бумаги или картона (картонная тара); пластмассовые материалы для упаковки, такие как конверты, мешочки и листы						
			фены электрические для сушки волос и компоненты для них, такие как насадки или направители воздуха; фены, работающие на газе или на основе каталитического горения; кофеварки электрические и машины для приготовления кофе эспрессо; электрические устройства для жарки, грили электрические, в частности, тостеры и устройства для поджаривания						
			электрические устройства для капиллярного ухода; электрические утюги; бигуди электротермические; калькуляторы, чехлы для карманных калькуляторов; регистраторы температуры электрические; зарядные устройства для батареек; кабели электрические						
			бритвы электрические, машинки для стрижки и эпиляторы для индивидуального пользования, чехлы для них и несущие основы для перечисленных товаров; электрические устройства для восковой эпиляции; устройства для капиллярного ухода, такие как утюжки для завивки волос, работающие на газе или использующие каталитическое горение; газовые баллоны для перечисленных товаров; элементы перечисленных товаров, в частности, стригущие насадки и блоки ножей для электрических						

			бритв воск для удаления волос, изделия для бритья, изделия						
03174/02956-001/ТЗ-100614	Quicksilver	115530 от 10.02.1994	Смазочные масла и консистентные смазки Части двигателей для водных транспортных средств, а именно принадлежности к лодочным моторам, включая специальные механизмы контроля зубчатых передач, дросселей и рулевого управления, системы выхлопа, системы охлаждения воды и отбора мощности, системы зажигания двигателей, экранированные системы зажигания, стартеры электрические, включенные в 7 класс, рулевое управление с усилителем, устройства балансировки и перемены хода, топливные и масляные фильтры (детали двигателей), сепаратор воды Водные транспортные средства и их части, включенные в 12 класс, в том числе гребные винты и триммеры для водных транспортных средств	04, 07, 12 / 4016, 7318, 7319, 7320, 7321, 7322, 7323, 7324, 7325, 7326, 7606, 8302, 8407, 8408, 8409, 8410, 8411, 8412, 8413, 8414, 8421, 8482, 8483, 8484, 8485, 8486, 8487, 8501, 8502, 8503, 8504, 8505, 8506, 8507, 8511, 8535, 8536, 8537, 8538, 8539, 8540, 8541, 8542, 8543, 8544, 9029, 9030, 9031, 9032	Компания Брунсвик Корпорейшн (Brunswick Corporation) адрес: Уан норт филд корт, Лейк-Форест, штат Иллинойс 60045, США (1 North Field Court, Lake Forest, IL 60045, USA)	Филиал компании с ограниченной ответственностью «Бейкер и Макензи – Си-Ай-Эс, Лимитед»; почтовый адрес: ул. Лесная, д. 9, Белые Сады, этаж 10, Москва, 125047; контактные лица: Хабаров Денис Иванович; Ермолина Дарья Евгеньевна, Антонова Наталья Вячеславовна; телефон: (495) 787 27 00; факс: (495) 787 27 01 e-mail: Kontrafakt.Moscow@bakermckenzie.com	13.03.2016	14-40/27269 от 11.06.2014	

03175/02956-002/ТЗ-100614	Mercury	115529 от 10.02.1994	Приводы для судов и части к ним, включенные в 7 класс	07 / 4016, 7318, 7319, 7320, 7321, 7322, 7323, 7324, 7325, 7326, 7606, 8302, 8407, 8408, 8409, 8410, 8411, 8412, 8413, 8414, 8421, 8482, 8483, 8484, 8485, 8486, 8487, 8501, 8502, 8503, 8504, 8505, 8506, 8507, 8511, 8535, 8536, 8537, 8538, 8539, 8540, 8541, 8542, 8543, 8544, 9029, 9030, 9031, 9032	Компания Брунсвик Корпорейшн (Brunswick Corporation) адрес: Уан норт филд корт, Лейк-Форест, штат Иллинойс 60045, США (1 North Field Court, Lake Forest, IL 60045, USA)	Филиал компании с ограниченной ответственностью «Бейкер и Макензи – Си-Ай-Эс, Лимитед»; почтовый адрес: ул. Лесная, д. 9, Белые Сады, этаж 10, Москва, 125047; контактные лица: Хабаров Денис Иванович; Ермолина Дарья Евгеньевна, Антонова Наталья Вячеславовна; телефон: (495) 787 27 00; факс: (495) 787 27 01 e-mail: Kontrafakt.Moscow@bakermckenzie.com	13.03.2016	14-40/27269 от 11.06.2014	
03176/02956-003/ТЗ-100614	MerCruiser	115528 от 10.02.1994	Приводы для судов и части к ним, включенные в 7 класс	07 / 2707, 2708, 2709, 2710, 3403, 4016, 7318, 7319, 7320, 7321, 7322, 7323, 7324, 7325, 7326, 7606, 8302, 8407, 8408, 8409, 8410, 8411, 8412, 8413, 8414, 8421, 8482, 8483, 8484, 8485, 8486, 8487, 8501,	Компания Брунсвик Корпорейшн (Brunswick Corporation) адрес: Уан норт филд корт, Лейк-Форест, штат Иллинойс 60045, США (1 North Field Court, Lake Forest, IL 60045, USA)	Филиал компании с ограниченной ответственностью «Бейкер и Макензи – Си-Ай-Эс, Лимитед»; почтовый адрес: ул. Лесная, д. 9, Белые Сады, этаж 10, Москва, 125047; контактные лица: Хабаров Денис Иванович; Ермолина Дарья Евгеньевна, Антонова Наталья Вячеславовна; телефон: (495) 787 27 00;	13.03.2016	14-40/27269 от 11.06.2014	

				8502, 8503, 8504, 8505, 8506, 8507, 8511, 8535, 8536, 8537, 8538, 8539, 8540, 8541, 8542, 8543, 8544, 8901, 8902, 8903, 8904, 9029, 9030, 9031, 9032		факс: (495) 787 27 01 e-mail: Kontrafakt.Moscow@bakermckenzie.com			
03177/02931-001/ТЗ-100614	DELVAC	52469 от 10.04.1975	Технические жиры и масла (за исключением пищевых жиров, эфирных масел), смазочные вещества, составы, связывающие пыль, горючие составы (включая бензин для двигателей) и вещества для осветительных целей, свечи, ночники, фитили	2710, 3401, 3402, 3403, 3405, 3811, 381700, 3819000000, 3820000000	Эксон Мобил Корпорейшн (Exxon Mobil Cprporation) адрес: 5959 Лас Колинас Бульвар, Ирвинг, штат Техас 75039-2298, США (5959 Las Colinas Boulevard, Irving, Texas 75039-2298, USA).	Смольникова Евгения Олеговна, адрес для переписки: ул. Большая Спасская, д.25, стр.3, Москва, 129090, ООО «Юридическая фирма Городисский и партнеры»; тел.: (495) 937-1165, факс: (495) 937-6104, (495) 937-6123; e-mail: pat@gorodissky.ru	28.02.2015	14-40/27356 от 16.06.2014	
03178/02931-002/ТЗ-100614	ESSO	2286 от 21.07.1928	Рафинированные; полурафинированные или нерафинированные масла, изготовленные из нефти с примесью или без примеси животных, растительных или минеральных масел; для осветительных зажигательных и смазывающих целей и топливо для двигателей	2710, 3401, 3402, 3403, 3405, 3811, 381700, 3819000000, 3820000000	Эксон Мобил Корпорейшн (Exxon Mobil Cprporation) адрес: 5959 Лас Колинас Бульвар, Ирвинг, штат Техас 75039-2298, США (5959 Las Colinas Boulevard, Irving, Texas 75039-2298, USA).	Смольникова Евгения Олеговна, адрес для переписки: ул. Большая Спасская, д.25, стр.3, Москва, 129090, ООО «Юридическая фирма Городисский и партнеры»; тел.: (495) 937-1165, факс: (495) 937-6104, (495) 937-6123; e-mail: pat@gorodissky.ru	28.02.2015	14-40/27356 от 16.06.2014	

03179/02931-003/ТЗ-100614	Mobil 1	367432 от 15.12.2008	Синтетические моторные масла	2710, 3401, 3402, 3403, 3405, 3811, 381700, 3819000000, 3820000000	Эксон Мобил Корпорейшн (Exxon Mobil Cprporation) адрес: 5959 Лас Колинас Бульвар, Ирвинг, штат Техас 75039-2298, США (5959 Las Colinas Boulevard, Irving, Texas 75039-2298, USA).	Смольникова Евгения Олеговна, адрес для переписки: ул. Большая Спасская, д.25, стр.3, Москва, 129090, ООО «Юридическая фирма Городисский и партнеры»; тел.: (495) 937-1165, факс: (495) 937-6104, (495) 937-6123; e-mail: pat@gorodissky.ru	28.02.2015	14-40/27356 от 16.06.2014	
03180/02931-004/ТЗ-100614	MOBIL	52486 от 23.10.1974	Технические жиры и масла (за исключением пищевых жиров и масел, эфирных масел), смазочные вещества, составы, связывающие пыль, горючие составы (включая бензин для двигателей) и вещества для осветительных целей, свечи, ночники и фитили	2710, 3401, 3402, 3403, 3405, 3811, 381700, 3819000000, 3820000000	Эксон Мобил Корпорейшн (Exxon Mobil Cprporation) адрес: 5959 Лас Колинас Бульвар, Ирвинг, штат Техас 75039-2298, США (5959 Las Colinas Boulevard, Irving, Texas 75039-2298, USA).	Смольникова Евгения Олеговна, адрес для переписки: ул. Большая Спасская, д.25, стр.3, Москва, 129090, ООО «Юридическая фирма Городисский и партнеры»; тел.: (495) 937-1165, факс: (495) 937-6104, (495) 937-6123; e-mail: pat@gorodissky.ru	28.02.2015	14-40/27356 от 16.06.2014	
03181/02931-005/ТЗ-100614		358453 от 26.08.2008	Смазочные масла и смазки; топлива	2710, 3401, 3402, 3403, 3405, 3811, 381700, 3819000000, 3820000000	Эксон Мобил Корпорейшн (Exxon Mobil Cprporation) адрес: 5959 Лас Колинас Бульвар, Ирвинг, штат Техас 75039-2298, США (5959 Las Colinas Boulevard, Irving, Texas 75039-2298, USA).	Смольникова Евгения Олеговна, адрес для переписки: ул. Большая Спасская, д.25, стр.3, Москва, 129090, ООО «Юридическая фирма Городисский и партнеры»; тел.: (495) 937-1165, факс: (495) 937-6104, (495) 937-6123; e-mail: pat@gorodissky.ru	28.02.2015	14-40/27356 от 16.06.2014	

03182/03086-001/ТЗ-110614	pons ПОНС	469765 от 31.08.2012	аккумуляторы электрические, а именно для электронных сигарет; аппараты дыхательные (за исключением аппаратов искусственного дыхания) аппараты для вдувания; аппараты для вытяжки, используемые в медицине; аппараты для окуривания сигареты, содержащие заменители табака, а именно, электронные сигареты	09, 10, 34/ 2403 99 900 9, 2905 32 000 0, 3824 90 970 9, 8479 89 970 8, 8504 40 550 9, 8507 60 000 0, 8543 70 900 0, 8543 90 000 9	ООО "Инфилд", 119330, Москва, ул. Мосфильмовская, 17/25 (юридический адрес); 105264, Москва, 10-я Парковая, д. 18 (почтовый, местонахождение) , ИНН 7729555204, ОГРН 5067746336015	ООО «Агентство по защите интеллектуальной собственности «Ермакова, Столярова и партнеры» контактное лицо: Вербицкая Лариса Викторовна; почтовый адрес: Шмитовский проезд, д. 2, стр. 2, Москва, 123100; телефон: + 7 (495) 225 52 07, + 7 (495) 796 63 91; факс: + 7 (495) 981 57 62; e-mail: larisaverb@es-p.ru.	09.04.2015	14-40/27486 от 16.06.2014, 14-40/30204 от 30.06.2014	
03183/03087-001/ТЗ-160614	БОТОКС	218897 от 09.02.2002	фармацевтические препараты для лечения неврологических нарушений, нарушений тонуса мышц, легких мышечных расстройств, расстройств вегетативных нервных волокон, головной боли, морщин, усиленной потливости, спортивных травм, коркового паралича, судорог, тремора и боли	05/ 3002 90 900 0, 3004 32 000 9, 3304 99 000 0, 9018 90 840 9, 9021 39 900 0	компания Allergan, Inc., a Delaware Corporation / Аллерган, Инк., корпорация штата Делавэр (2525, Dupont Drive Irvin, California, 92612 United States of America / 2525, Дюпонт Драйв, Ирвин, Калифорния, 92612, Соединенные Штаты Америки)	Филиал Компании с ограниченной ответственностью Рауз энд Ко Интернешнл (Ю.Кей.) ЛИМИТЕД в городе Москва Юридический адрес: Дом Булгакова, ул. Большая Садовая, д. 10, Москва, 123001, Россия Фактический адрес: Офис 410, 4 этаж, БЦ Дукат Плейс 2, ул. Гашека, д. 7, Москва, 123056, Россия Свидетельство об аккредитации и внесении в реестр: 23180 от 19.03.2013 ИНН: 9909386502; КПП: 774751001 Глава филиала: Я.В. Цыганкова Контактное лицо: Яна Цыганкова Телефон: +7 495 230 03 37 Факс: +7 495 230 03 38	27.04.2015	14-4027722 от 17.06.2014, 14-40/41017 от 28.08.2014	

						E-mail: russia@rouse.com			
03184/03087-002/ТЗ-160614	BOTOX	216985 от 15.07.2002	фармацевтические препараты для лечения неврологических нарушений, нарушений тонуса мышц, легких мышечных расстройств, расстройств вегетативных нервных волокон, головной боли, морщин, усиленной потливости, спортивных травм, коркового паралича, судорог, тремора и боли	05/ 3002 90 900 0, 3004 32 000 9, 3304 99 000 0, 9018 90 840 9, 9021 39 900 0	компания Allergan, Inc., a Delaware Corporation / Аллерган, Инк., корпорация штата Делавэр (2525, Dupont Drive Irvin, California, 92612 United States of America / 2525, Дюпонт Драйв, Ирвин, Калифорния, 92612, Соединенные Штаты Америки)	Филиал Компании с ограниченной ответственностью Рауз энд Ко Интернешнл (Ю.Кей.) ЛИМИТЕД в городе Москва Юридический адрес: Дом Булгакова, ул. Большая Садовая, д. 10, Москва, 123001, Россия Фактический адрес: Офис 410, 4 этаж, БЦ Дукат Плейс 2, ул. Гашека, д. 7, Москва, 123056, Россия Свидетельство об аккредитации и внесении в реестр: 23180 от 19.03.2013 ИНН: 9909386502; КПП: 774751001 Глава филиала: Я.В. Цыганкова Контактное лицо: Яна Цыганкова Телефон: +7 495 230 03 37 Факс: +7 495 230 03 38 E-mail: russia@rouse.com	27.04.2015	14-40/27722 от 17.06.2014, 14-40/41017 от 28.08.2014	
03185/03087-003/ТЗ-160614	ALLERGAN	110259 от 12.03.1993	фармацевтические формы, а именно топические антибиотики, противовоспалительные, противоинфекционные формы, формы против глаукомы, препятствующие наполнению глаз кровью, стерильные лечебные мази, увлажняющие глазные растворы, искусственные слезы и формы для лечения мелких глазных воспалений и аллергических состояний, стерильные офтальмологические	05/ 3002 90 900 0, 3004 32 000 9, 3304 99 000 0, 9018 90 840 9, 9021 39 900 0	компания Allergan, Inc., a Delaware Corporation / Аллерган, Инк., корпорация штата Делавэр (2525, Dupont Drive Irvin, California, 92612 United States of America / 2525, Дюпонт Драйв, Ирвин, Калифорния, 92612, Соединенные	Филиал Компании с ограниченной ответственностью Рауз энд Ко Интернешнл (Ю.Кей.) ЛИМИТЕД в городе Москва Юридический адрес: Дом Булгакова, ул. Большая Садовая, д. 10, Москва, 123001, Россия Фактический адрес: Офис 410, 4 этаж, БЦ Дукат Плейс 2, ул. Гашека, д. 7, Москва, 123056, Россия Свидетельство об аккредитации и внесении в реестр: 23180 от 19.03.2013 ИНН: 9909386502; КПП: 774751001	27.04.2015	14-40/27722 от 17.06.2014, 14-40/41017 от 28.08.2014	

			соляные растворы, формы для терапевтического лечения дистоний и других мускульных заболеваний, дерматологические формы, а именно лечебные лосьоны и кремы для сухой кожи, лечебные шампуни и средства против загара, растворы для лечения актинических кератозов и себорей		Штаты Америки)	Глава филиала: Я.В. Цыганкова Контактное лицо: Яна Цыганкова Телефон: +7 495 230 03 37 Факс: +7 495 230 03 38 E-mail: russia@rouse.com			
03186/03087-004/ТЗ-160614	ALLERGAN	342791 от 31.01.2008	фармацевтические препараты, предупреждающие старение, а также используемые для лечения глабеллярных линий, морщин лица, ассиметрий, дефектов и заболеваний кожи человека, в хирургических и пластических операциях в области эстетики лица, эстетики груди и при ожирении приборы и инструменты медицинские, используемые для предупреждения старения, а также для лечения глабеллярных линий, морщин лица, ассиметрий, дефектов и заболеваний кожи человека, в хирургических и пластических операциях в области эстетики лица, эстетики груди и при ожирении	05,10/ 3002 90 900 0, 3004 32 000 9, 3304 99 000 0, 9018 90 840 9, 9021 39 900 0, 3002 90 900 0, 3004 32 000 9, 3304 99 000 0, 9018 90 840 9, 9021 39 900 0	компания Allergan, Inc., a Delaware Corporation / Аллерган, Инк., корпорация штата Делавэр (2525, Dupont Drive Irvin, California, 92612 United States of America / 2525, Дюпонт Драйв, Ирвин, Калифорния, 92612, Соединенные Штаты Америки)	Филиал Компании с ограниченной ответственностью Рауз энд Ко Интернешнл (Ю.Кей.) ЛИМИТЕД в городе Москва Юридический адрес: Дом Булгакова, ул. Большая Садовая, д. 10, Москва, 123001, Россия Фактический адрес: Офис 410, 4 этаж, БЦ Дукат Плейс 2, ул. Гашека, д. 7, Москва, 123056, Россия Свидетельство об аккредитации и внесении в реестр: 23180 от 19.03.2013 ИНН: 9909386502; КПП: 774751001 Глава филиала: Я.В. Цыганкова Контактное лицо: Яна Цыганкова Телефон: +7 495 230 03 37 Факс: +7 495 230 03 38 E-mail: russia@rouse.com	27.04.2015	14-40/27722 от 17.06.2014, 14-40/41017 от 28.08.2014	
03187/03088-001/ТЗ-160614	Zacapa XO	435520 от 20.04.2011	ром, спиртовые напитки на основе рома, ликеры на основе рома, коктейли на основе рома и алкогольные напитки, содержащие ром	33/ 2207, 2208	компания «Рам Криэйшн энд Продактс Инк.» («Rum Creation & Products Inc.»).	Некоммерческое партнерство «Адвокатское бюро «Шевырев и партнеры»; почтовый адрес: ул. Русаковская, д. 13, Москва, 107140;	30.04.2015	14-40/27721 от 17.06.2014	

					Адрес: Коммерс Хаус, Уикхэмс Кей 1, Роуд Таун, Тортола, VG 1110, Британские Виргинские Острова (Commerce House, Wickhams Cay 1, Road Town, Tortola, VG 1110 British Virgin Islands).	контактные лица: Шевырев Сергей Васильевич, Кокурин Игорь Павлович; телефон: (495) 639 99 33; факс: (495) 909 99 39; адрес электронной почты: info@shevyrev.com			
03188/03091-001/ТЗ-190614	KIA	142734 от 30.05.1996	части и принадлежности к автомобилям, включенные в 12 класс	12/ 2710, 3209, 3404, 3917, 3918, 3919, 3923, 3926, 4009, 4010, 4011, 4013, 4016, 4202, 4901, 4908, 4911, 5703, 5704, 6205, 6302, 6601, 7007, 7009, 7210, 7304, 7307, 7308, 7310, 7312, 7315, 7318, 7319, 7322, 7326, 7609, 7610, 8204, 8205, 8206, 8301, 8302, 8310, 8407, 8409, 8413, 8414, 8415, 8419, 8421, 8428, 8431, 8479, 8481, 8482, 8483, 8484, 8485, 8487, 8501, 8503, 8504, 8511, 8512, 8517, 8518, 8519, 8525, 8527, 8528, 8529, 8531, 8532, 8533, 8534, 8537, 8538, 8539, 8541, 8543, 8544, 8545, 8546, 8708, 9001, 9002, 9013, 9025, 9026, 9027, 9029, 9031, 9032, 9104, 9106, 9401	Компания "Киа Моторс Корпорейшн, Лтд." ("Kia Motors Corporation"), местонахождение: Янгдже-донг 213 г. , Сочо-гу, Сеул, Корея (Yangje-dong, Seocho-gu, Seoul, Korea)	«ООО «Мобис Партс СНГ», адрес: 123317, Москва, Пресненская наб., д.6, стр.2; контактное лицо: Токаренко Александр Борисович, тел. +7 (495) 775-46-52, e-mail: ipp@mpcis.ru».	07.11.2016	14-40/28553 от 20.06.2014, 14-42/49122 от 15.10.2014, 14-40/53999 от 13.11.2014, 14-40/57636 от 01.12.2014, 14-40/01718 от 20.01.2015	

03189/03093-001/ТЗ-240614	Van Cleef & Arpels	649073 от 21.12.1995	драгоценные металлы и их сплавы, отличные от используемых в стоматологии; ювелирные изделия, драгоценные украшения, драгоценные камни,; часовые механизмы и хронометрические инструменты	14/ 7113, 7116, 9101, 9102, 9103, 9105	компания «Van Cleef & Arpels S.A.» («Ван Клиф энд Арпельс С.А.»), местонахождение: «8 routedes Biches, CH-1752, Villars-sur-Glane, Switzerland» («8 рут де Биш, CH-1752, Вилляр-сюр-Глан, Швейцария»)	Филиал Компании с ограниченной ответственностью «Рауз энд Ко Интернешнл (Ю.Кей.) ЛИМИТЕД» в городе Москва; Юридический адрес: Дом Булгакова, ул. Большая Садовая, д. 10, Москва, 123001, Россия; Фактический адрес: Офис 410, 4 этаж, БЦ Дукат Плейс 2, ул. Гашека, д. 7, Москва, 123056, Россия; Свидетельство об аккредитации и внесении в реестр: 23180 от 19.03.2013, ИНН: 9909386502; КПП: 774751001 Глава филиала: Я.В. Цыганкова, Контактное лицо: ЯнаЦыганкова, Телефон: +7 495 230 03 37, Факс: +7 495 230 03 38, E-mail: russia@rouse.com.	19.03.2015	14-40/29173 от 25.06.2014	
03190/03095-001/ТЗ-240614	ROGER DUBUIS	756538 от 06.03.2001	часы, часовые механизмы, корпуса часов, циферблаты для часов, ремешки или браслеты для часов, застежки на ремешки или браслеты для часов, футляры для часов, настольные часы, настенные часы, будильники, ювелирные изделия, товары ювелирного производства, драгоценные камни, драгоценные металлы и товары, произведенные из этих материалов	14/ 7113, 7115, 9101, 9102, 9103, 9105	компания: «Manufacture Roger Dubuis S.A.» / «Манюфактюр Роже Дюбюи С.А.» Местонахождение: Rue Andre de Garrini 2, CH-1217, Meyrin, Switzerland / Рю Андре-де-Гаррини 2, CH-1217, Мейрен, Швейцария	Филиал Компании с ограниченной ответственностью «Рауз энд Ко Интернешнл (Ю.Кей.) ЛИМИТЕД» в городе Москва; Юридический адрес: Дом Булгакова, ул. Большая Садовая, д. 10, Москва, 123001, Россия; Фактический адрес: Офис 410, 4 этаж, БЦ Дукат Плейс 2, ул. Гашека, д. 7, Москва, 123056, Россия; Свидетельство об аккредитации и внесении в реестр: 23180 от 19.03.2013, ИНН: 9909386502; КПП: 774751001 Глава филиала: Я.В. Цыганкова, Контактное лицо: ЯнаЦыганкова, Телефон: +7 495 230 03 37, Факс: +7 495 230 03 38, E-mail: russia@rouse.com.	19.03.2015	14-40/29133 от 25.06.2014	

03191/03096-003/ТЗ-240614	RADIOMIR	694598 от 26.05.1998	коробки и футляры для часов; ювелирные изделия и драгоценные камни; хронометры, часы и настенные часы	14/ 9101, 9102, 9103, 9105	компания: «Officine Panerai AG» / «Оффисин Панерай АГ», местонахождение: Hinterbergstrasse 22, Postfach 61, CH-6312 Steinhausen, Switzerland / Хинтербергштрассе 22, Постфах 61, 6312 Штайнхаузен, Швейцария	Филиал Компании с ограниченной ответственностью «Рауз энд Ко Интернешнл (Ю.Кей.) ЛИМИТЕД» в городе Москва; Юридический адрес: Дом Булгакова, ул. Большая Садовая, д. 10, Москва, 123001, Россия; Фактический адрес: Офис 410, 4 этаж, БЦ Дукат Плейс 2, ул. Гашека, д. 7, Москва, 123056, Россия; Свидетельство об аккредитации и внесении в реестр: 23180 от 19.03.2013, ИНН: 9909386502; КПП: 774751001 Глава филиала: Я.В. Цыганкова, Контактное лицо: ЯнаЦыганкова, Телефон: +7 495 230 03 37, Факс: +7 495 230 03 38, E-mail: russia@rouse.com.	19.03.2015	14-40/29208 от 25.06.2014	
03192/03096-002/ТЗ-240614	LUMINOR	681619 от 17.09.1997	коробки и футляры для часов; ювелирные изделия и драгоценные камни; хронометры, часы и настенные часы	14/ 9101, 9102, 9103, 9105	компания: «Officine Panerai AG» / «Оффисин Панерай АГ», местонахождение: Hinterbergstrasse 22, Postfach 61, CH-6312 Steinhausen, Switzerland / Хинтербергштрассе 22, Постфах 61, 6312 Штайнхаузен, Швейцария	Филиал Компании с ограниченной ответственностью «Рауз энд Ко Интернешнл (Ю.Кей.) ЛИМИТЕД» в городе Москва; Юридический адрес: Дом Булгакова, ул. Большая Садовая, д. 10, Москва, 123001, Россия; Фактический адрес: Офис 410, 4 этаж, БЦ Дукат Плейс 2, ул. Гашека, д. 7, Москва, 123056, Россия; Свидетельство об аккредитации и внесении в реестр: 23180 от 19.03.2013, ИНН: 9909386502; КПП: 774751001 Глава филиала: Я.В. Цыганкова, Контактное лицо: ЯнаЦыганкова, Телефон: +7 495 230 03 37, Факс: +7 495 230 03 38, E-mail: russia@rouse.com.	19.03.2015	14-40/29208 от 25.06.2014	

03193/03096-001/ТЗ-240614	PANERAI	786771А от 22.07.2002	коробки и футляры для часов; ювелирные изделия и драгоценные камни; хронометры, часы и настенные часы	14/ 9101, 9102, 9103, 9105	компания: «Officine Panerai AG» / «Оффисин Панерай АГ», местонахождение: Hinterbergstrasse 22, Postfach 61, CH-6312 Steinhausen, Switzerland / Хинтербергштрассе 22, Постфах 61, 6312 Штайнхаузен, Швейцария	Филиал Компании с ограниченной ответственностью «Рауз энд Ко Интернешнл (Ю.Кей.) ЛИМИТЕД» в городе Москва; Юридический адрес: Дом Булгакова, ул. Большая Садовая, д. 10, Москва, 123001, Россия; Фактический адрес: Офис 410, 4 этаж, БЦ Дукат Плейс 2, ул. Гашека, д. 7, Москва, 123056, Россия; Свидетельство об аккредитации и внесении в реестр: 23180 от 19.03.2013, ИНН: 9909386502; КПП: 774751001 Глава филиала: Я.В. Цыганкова, Контактное лицо: ЯнаЦыганкова, Телефон: +7 495 230 03 37, Факс: +7 495 230 03 38, E-mail: russia@rouse.com.	19.03.2015	14-40/29208 от 25.06.2014	
03194/03044-001/ТЗ-250614		452954 от 03.02.2012	игрушки; игрушки с подвижными частями или передвижные; куклы	28/ 9503 00 210 0, 9503 00 750 0, 9503 00 490 0	ООО «Комстар», 109429, Москва, ул. Верхние поля, д.8, ИНН: 7723770156, КПП: 772301001, ОГРН: 1107746731070	представитель правообладателя Андрианова Марина Викторовна, 445043, г. Тольятти, Южное шоссе, 22, тел. 8 (8482) 20-49-21, e-mail: m.andrianova@grand-toys.ru	06.05.2015	14-40/29938 от 27.06.2014	
03195/03100-001/ТЗ-250614	TANGIT	273999 от 16.09.1963	Химическая продукция для промышленного использования (за исключением вспомогательных средств для текстильной и кожевенной промышленности), искусственные смолы в качестве сырья в форме порошка или жидкости,	01, 03, 16 / 3506100000, 3814009000, 5604909000	Хенкель АГ и Ко. КГаА (Henkel AG & Co. KGaA) адрес: Хенкельштрассе 67, 40589 Дюссельдорф, Германия (Henkelstrasse	Контактные лица: Козырев Андрей Анатольевич, Толпеева Ольга Юрьевна, Козырев Николай Анатольевич, тел./факс: (495) 911-6760, e-mail: info@akozyrev.ru.	19.02.2016	14-40/29946 от 27.06.2014	

			клеящие составы, сода Мыльный порошок, сода для отбеливания, средства для мытья и отбеливания, средства для полоскания, отмачивания и осветления для белья, красители для стирки, крахмал для белья, средства для выведения пятен, чистки и полировки (за исключением кожи), средства для чистки посуды, средства для мытья посуды, протравочные средства, средства для удаления жиров, масел и чистки оборудования, металлов, дерева, камня, фарфора, стекла и искусственных материалов Клеящие составы		67, 40589 Dusseldorf, Germany).				
03196/03041-001/ТЗ-260614	SONICAID	116241 от 10.02.1994	медицинские инструменты и аппаратура для записи и представления физиологических данных, части и принадлежности к ним, включенные в 10 класс	10 / 9018, 9019, 9020, 9021, 9022, 9023, 9024, 9025, 9026, 9027	Компания "Хантлей Технолоджи Лимитед" (Huntleigh Technology Limited), юр. адрес: Арджохантлей Хаус, Хоутон Холл Бизнес Парк, Хоутон Регис, Данстейбл, Бедфордшир LU5 5XF, Англия, (ArjoHuntleigh House, Houghton Hall Business Park, Houghton Regis, Dunstable, Bedfodshire LU5 5XF, England)	ООО "Оксфорд Медикал" почтовый адрес: Петровско-Разумовский проезд, д. 29, Москва, 127287; контактное лицо: Хныкина Анна Моисеевна; телефон: (495) 614 91 33, (495) 614 68 16; факс: (495) 614 91 33, (495) 614 68 16; e-mail: oxford@mail.infotel.ru	25.03.2016	14-40/29935 от 27.06.2014	

03197/03103-001/ТЗ-260614	CHAMPION	199045 от 26.01.2001	системы зажигания, включая запальные свечи, свечи зажигания или воспламенители, автомобильные провода и кабели, катушки зажигания, вводы и выводы; масляные, газовые и воздушные фильтры контролирующая, управляющая и диагностическая аппаратура для систем зажигания, включающих запальные свечи, свечи зажигания или воспламенители, автомобильные провода и кабели, катушки зажигания, вводы и выводы стеклоочистители ветрового стекла и детали к ним, включая соединения, сцепки, ручки, скребки, спойлеры и ветроотражатели, лопасти стеклоочистителей, движущие устройства для стеклоочистителей; стеклоомывающая аппаратура, включая насосы для подачи воды, трубки и форсунки разбрызгивателей	07, 09, 12/ 8511, 8544, 8421, 4812, 8511, 8544, 9603	компания «Федерал-Могул Игнишн Компани» («Federal-Mogul Ignition Company»), адрес: 26555 Нортвестерн Хайуэй, Саутфилд, Мичиган, 48033, Соединённые Штаты Америки (26555 Northwestern Highway, Southfield, MI, 48033, United States)	Некоммерческое партнерство «Адвокатское бюро «Шевырев и партнеры»; почтовый адрес: ул. Русаковская, д. 13, Москва, 107140; контактные лица: Шевырев Сергей Васильевич, Кокурин Игорь Павлович; телефон: (495) 639 99 33, факс: (495) 909 99 39, e-mail: info@shevyrev.com	20.05.2015	14-40/29937 от 27.06.2014	
03198/03103-002/ТЗ-260614	CHAMPION	423712 от 24.11.2010	свечи запальные, свечи зажигания; свечи накаливания, свечи предпускового подогрева; фильтры масляные, газовые и воздушные	07, 09, 12/ 8511, 8544, 8421, 4812, 8511, 9603	компания «Федерал-Могул Игнишн Компани» («Federal-Mogul Ignition Company»),	Некоммерческое партнерство «Адвокатское бюро «Шевырев и партнеры»; почтовый адрес: ул. Русаковская,	20.05.2015	14-40/29937 от 27.06.2014	

			стеклоочистители и скребки стеклоочистителей для ветровых стекол провода для свечей запальных, свечей зажигания; кабели для батарей, аккумуляторов; батареи, аккумуляторы для транспортных средств		адрес: 26555 Нортвестерн Хайуэй, Саутфилд, Мичиган, 48033, Соединённые Штаты Америки (26555 Northwestern Highway, Southfield, MI, 48033, United States)	д. 13, Москва, 107140; контактные лица: Шевырев Сергей Васильевич, Кокурин Игорь Павлович; телефон: (495) 639 99 33, факс: (495) 909 99 39, e-mail: info@shevyrev.com			
03199/03104-001/ТЗ-260614	Blue II	№86737 от 16.10.1989	Парфюмерные изделия, косметические средства, немедицинские туалетные препараты, мыла, шампуни, средства для ухода за волосами, зубные пасты, депилятории, средства против потения, дезодоранты для личного пользования Ножевые изделия, ручные инструменты, приборы для бритья, бритвы и лезвия для бритв	03, 08 / 330300, 3307, 3926, 8212	Дзе Жиллетт Компани (The Gillette Company) адрес: Уан Жиллетт Парк, Бостон, МА 02127, США (One Gillette Park, Boston, MA 02127, USA).	Контактные лица: Гревцова Анна Александровна, Чурбакова Татьяна Владимировна, тел./факс: (495) 647-00-23, (495) 951-80-00, e-mail: procter@uskov.ru, почтовый адрес: 115035, Москва, ул. Садовническая, д. 76/71, стр.1, ООО «Юридическая Компания «Усков и Партнеры».	10.04.2015	14-40/29943 от 27.06.2014	
03200/03104-002/ТЗ-260614	COOL WAVE	№124727 от 30.05.1995	Парфюмерные изделия, косметические средства, немедицинские туалетные препараты, средства против пота, дезодоранты личного пользования, лосьоны для применения до и после бритья, препараты для ухода за волосами, в том числе шампуни, депилятории, туалетная вода, одеколоны,	03 / 330300, 3307, 3926, 8212	Дзе Жиллетт Компани (The Gillette Company) адрес: Уан Жиллетт Парк, Бостон, МА 02127, США (One Gillette Park, Boston, MA 02127, USA).	Контактные лица: Гревцова Анна Александровна, Чурбакова Татьяна Владимировна, тел./факс: (495) 647-00-23, (495) 951-80-00, e-mail: procter@uskov.ru, почтовый адрес: 115035, Москва, ул. Садовническая, д. 76/71,	10.04.2015	14-40/29943 от 27.06.2014	

			масла, гели и соли для ванн, за исключением предназначенных для медицинских целей, мыла, кремы, гели, пены для бритья, тальк, косметические средства для очищения кожи			стр.1, ООО «Юридическая Компания «Усков и Партнеры».			
03201/03104-003/ТЗ-260614	SLALOM	№105971 от 29.06.1992	Ножевые изделия, ручные орудия с лезвиями, бритвенные инструменты, бритвы и лезвия для бритв, кассеты, патроны, держатели для лезвий, части, принадлежности, футляры к вышеуказанным товарам, включенные в 8 класс	08 / 330300, 3307, 3926, 8212	Дзе Жиллетт Компани (The Gillette Company) адрес: Уан Жиллетт Парк, Бостон, МА 02127, США (One Gillette Park, Boston, MA 02127, USA).	Контактные лица: Гревцова Анна Александровна, Чурбакова Татьяна Владимировна, тел./факс: (495) 647-00-23, (495) 951-80-00, e-mail: procter@uskov.ru, почтовый адрес: 115035, Москва, ул. Садовническая, д. 76/71, стр.1, ООО «Юридическая Компания «Усков и Партнеры».	10.04.2015	14-40/29943 от 27.06.2014	
03202/03104-004/ТЗ-260614	SATIN CARE	№171599 от 01.02.1999	Бритвы и лезвия для бритв, бритвенные приборы; держатели, кассеты и головки с лезвиями для бритв; части и принадлежности для вышеперечисленных товаров, включенные в 8 класс; ручные орудия и инструменты; ножевые изделия, вилки и ложки	08 / 330300, 3307, 3926, 8212	Дзе Жиллетт Компани (The Gillette Company) адрес: Уан Жиллетт Парк, Бостон, МА 02127, США (One Gillette Park, Boston, MA 02127, USA).	Контактные лица: Гревцова Анна Александровна, Чурбакова Татьяна Владимировна, тел./факс: (495) 647-00-23, (495) 951-80-00, e-mail: procter@uskov.ru, почтовый адрес: 115035, Москва, ул. Садовническая, д. 76/71, стр.1, ООО «Юридическая Компания «Усков и Партнеры».	10.04.2015	14-40/29943 от 27.06.2014	
03203/03104-005/ТЗ-260614	ARCTIC ICE	№197918 от 22.12.2000	Немедицинские туалетные препараты; косметические средства; духи; немедицинские препараты	03 / 330300, 3307, 3926, 8212	Дзе Жиллетт Компани (The Gillette Company) адрес: Уан	Контактные лица: Гревцова Анна Александровна, Чурбакова Татьяна	10.04.2015	14-40/29943 от 27.06.2014	

			для использования до, во время и после бритья; препараты для волос; зубные порошки и пасты; туалетные мыла и шампуни; немедицинские препараты для ванной или душа; тальковая присыпка; препараты и материалы для удаления волос, включенные в 3 класс; средства против потения; дезодоранты; туалетные принадлежности, включенные в 3 класс		Жиллетт Парк, Бостон, MA 02127, США (One Gillette Park, Boston, MA 02127, USA).	Владимировна, тел./факс: (495) 647-00-23, (495) 951-80-00, e-mail: procter@uskov.ru, почтовый адрес: 115035, Москва, ул. Садовническая, д. 76/71, стр.1, ООО «Юридическая Компания «Усков и Партнеры».			
03204/03104-006/ТЗ-260614	Venus	№218858 от 09.08.2002	Бритвы и лезвия для бритв; бритвенные приборы; держатели, кассеты и головки с лезвиями для бритв; части и принадлежности для вышеперечисленных товаров, включенные в 08 класс; ручные орудия и инструменты; ножевые изделия, вилки и ложки	08 / 330300, 3307, 3926, 8212	Дзе Жиллетт Компани (The Gillette Company) адрес: Уан Жиллетт Парк, Бостон, MA 02127, США (One Gillette Park, Boston, MA 02127, USA).	Контактные лица: Гревцова Анна Александровна, Чурбакова Татьяна Владимировна, тел./факс: (495) 647-00-23, (495) 951-80-00, e-mail: procter@uskov.ru, почтовый адрес: 115035, Москва, ул. Садовническая, д. 76/71, стр.1, ООО «Юридическая Компания «Усков и Партнеры».	10.04.2015	14-40/29943 от 27.06.2014	
03205/03104-007/ТЗ-260614	 Указание цвета или цветового сочетания: красный, белый, синий	№205334 от 03.10.2001	Лезвия для бритв	08 / 330300, 3307, 3926, 8212	Дзе Жиллетт Компани (The Gillette Company) адрес: Уан Жиллетт Парк, Бостон, MA 02127, США (One Gillette Park, Boston, MA 02127, USA).	Контактные лица: Гревцова Анна Александровна, Чурбакова Татьяна Владимировна, тел./факс: (495) 647-00-23, (495) 951-80-00, e-mail: procter@uskov.ru, почтовый адрес: 115035, Москва, ул. Садовническая, д. 76/71, стр.1,	10.04.2015	14-40/29943 от 27.06.2014	

						ООО «Юридическая Компания «Усков и Партнеры».			
03206/03104-008/ТЗ-260614	**VENUS BREEZE**	№356726 от 08.08.2008	Бритвы и лезвия для бритв; раздаточные устройства, кассеты, держатели и картриджи, содержащие лезвия для бритв; части и принадлежности для вышеперечисленных товаров	08 / 330300, 3307, 3926, 8212	Дзе Жиллетт Компани (The Gillette Company) адрес: Уан Жиллетт Парк, Бостон, МА 02127, США (One Gillette Park, Boston, MA 02127, USA).	Контактные лица: Гревцова Анна Александровна, Чурбакова Татьяна Владимировна, тел./факс: (495) 647-00-23, (495) 951-80-00, e-mail: procter@uskov.ru, почтовый адрес: 115035, Москва, ул. Садовническая, д. 76/71, стр.1, ООО «Юридическая Компания «Усков и Партнеры».	10.04.2015	14-40/29943 от 27.06.2014	
03207/03104-009/ТЗ-260614	**FUSION**	№372231 от 12.02.2009	Бритвы и лезвия для бритв; бритвенные приборы; раздаточные устройства, кассеты, держатели и картриджи, содержащие лезвия для бритв; части и принадлежности для вышеперечисленных товаров	08 / 330300, 3307, 3926, 8212	Дзе Жиллетт Компани (The Gillette Company) адрес: Уан Жиллетт Парк, Бостон, МА 02127, США (One Gillette Park, Boston, MA 02127, USA).	Контактные лица: Гревцова Анна Александровна, Чурбакова Татьяна Владимировна, тел./факс: (495) 647-00-23, (495) 951-80-00, e-mail: procter@uskov.ru, почтовый адрес: 115035, Москва, ул. Садовническая, д. 76/71, стр.1, ООО «Юридическая Компания «Усков и Партнеры».	10.04.2015	14-40/29943 от 27.06.2014	
03208/03104-010/ТЗ-260614	RUBIE	№31583 от 25.08.1966	Ножевые изделия, включая бритвы и лезвия для бритв	08 / 330300, 3307, 3926, 8212	Дзе Жиллетт Компани (The Gillette Company) адрес: Уан Жиллетт Парк, Бостон, МА 02127, США (One Gillette Park, Boston, MA 02127, USA).	Контактные лица: Гревцова Анна Александровна, Чурбакова Татьяна Владимировна, тел./факс: (495) 647-00-23, (495) 951-80-00, e-mail: procter@uskov.ru, почтовый адрес: 115035,	10.04.2015	14-40/29943 от 27.06.2014	

						Москва, ул. Садовническая, д. 76/71, стр.1, ООО «Юридическая Компания «Усков и Партнеры».			
03209/03104-011/ТЗ-260614	RUBIE	№54339 от 23.12.1975	Ножевые изделия; бритвы и лезвия	08 / 330300, 3307, 3926, 8212	Дзе Жиллетт Компани (The Gillette Company) адрес: Уан Жиллетт Парк, Бостон, МА 02127, США (One Gillette Park, Boston, MA 02127, USA).	Контактные лица: Гревцова Анна Александровна, Чурбакова Татьяна Владимировна, тел./факс: (495) 647-00-23, (495) 951-80-00, e-mail: procter@uskov.ru, почтовый адрес: 115035, Москва, ул. Садовническая, д. 76/71, стр.1, ООО «Юридическая Компания «Усков и Партнеры».	10.04.2015	14-40/29943 от 27.06.2014	
03210/03104-012/ТЗ-260614	RUBIE	№31637 от 20.09.1966	Ножевые изделия, бритвы и лезвия для бритв	08 / 330300, 3307, 3926, 8212	Дзе Жиллетт Компани (The Gillette Company) адрес: Уан Жиллетт Парк, Бостон, МА 02127, США (One Gillette Park, Boston, MA 02127, USA).	Контактные лица: Гревцова Анна Александровна, Чурбакова Татьяна Владимировна, тел./факс: (495) 647-00-23, (495) 951-80-00, e-mail: procter@uskov.ru, почтовый адрес: 115035, Москва, ул. Садовническая, д. 76/71, стр.1, ООО «Юридическая Компания «Усков и Партнеры».	10.04.2015	14-40/29943 от 27.06.2014	
03211/03104-013/ТЗ-260614	SENSOR	№70127 от 26.11.1981	Режущие предметы, вилки, ложки, ручные орудия и инструменты, инструменты для бритья, бритвы и лезвия для бритв	08 / 330300, 3307, 3926, 8212	Дзе Жиллетт Компани (The Gillette Company) адрес: Уан Жиллетт Парк, Бостон, МА 02127,	Контактные лица: Гревцова Анна Александровна, Чурбакова Татьяна Владимировна, тел./факс: (495) 647-00-	10.04.2015	14-40/29943 от 27.06.2014	

					США (One Gillette Park, Boston, MA 02127, USA).	23, (495) 951-80-00, e-mail: procter@uskov.ru, почтовый адрес: 115035, Москва, ул. Садовническая, д. 76/71, стр.1, ООО «Юридическая Компания «Усков и Партнеры».			
03212/03104-014/ТЗ-260614	 Указание цвета или цветового сочетания: красный, серый, черный, белый	№205335 от 03.10.2001	Лезвия для бритв	08 / 330300, 3307, 3926, 8212	Дзе Жиллетт Компани (The Gillette Company) адрес: Уан Жиллетт Парк, Бостон, MA 02127, США (One Gillette Park, Boston, MA 02127, USA).	Контактные лица: Гревцова Анна Александровна, Чурбакова Татьяна Владимировна, тел./факс: (495) 647-00-23, (495) 951-80-00, e-mail: procter@uskov.ru, почтовый адрес: 115035, Москва, ул. Садовническая, д. 76/71, стр.1, ООО «Юридическая Компания «Усков и Партнеры».	10.04.2015	14-40/29943 от 27.06.2014	
03213/03104-015/ТЗ-260614	**PHENOM**	№360771 от 29.09.2008	Бритвы и лезвия для бритв, бритвенные приборы; раздаточные устройства; кассеты, ручки (держатели) и головки с лезвиями для бритв; части и принадлежности для вышеперечисленных товаров	08 / 330300, 3307, 3926, 8212	Дзе Жиллетт Компани (The Gillette Company) адрес: Уан Жиллетт Парк, Бостон, MA 02127, США (One Gillette Park, Boston, MA 02127, USA).	Контактные лица: Гревцова Анна Александровна, Чурбакова Татьяна Владимировна, тел./факс: (495) 647-00-23, (495) 951-80-00, e-mail: procter@uskov.ru, почтовый адрес: 115035, Москва, ул. Садовническая, д. 76/71, стр.1, ООО «Юридическая Компания «Усков и Партнеры».	10.04.2015	14-40/29943 от 27.06.2014	
03214/03104-016/ТЗ-260614	**GILLETTE**	№2547 от 27.07.1945	Безопасные бритвы и лезвия для безопасных бритв	08 / 330300, 3307, 3926, 8212	Дзе Жиллетт Компани (The Gillette Company)	Контактные лица: Гревцова Анна Александровна,	10.04.2015	14-40/29943 от 27.06.2014	

					адрес: Уан Жиллетт Парк, Бостон, MA 02127, США (One Gillette Park, Boston, MA 02127, USA).	Чурбакова Татьяна Владимировна, тел./факс: (495) 647-00-23, (495) 951-80-00, e-mail: procter@uskov.ru, почтовый адрес: 115035, Москва, ул. Садовническая, д. 76/71, стр.1, ООО «Юридическая Компания «Усков и Партнеры».			
03215/03104-017/ТЗ-260614	GILLETTE	№60674 от 09.03.1978	Косметика, духи, туалетные препараты, мыла, шампуни, препараты для ухода за волосами, средства против пота и дезодоранты для личного пользования	03 / 330300, 3307, 3926, 8212	Дзе Жиллетт Компани (The Gillette Company) адрес: Уан Жиллетт Парк, Бостон, MA 02127, США (One Gillette Park, Boston, MA 02127, USA).	Контактные лица: Гревцова Анна Александровна, Чурбакова Татьяна Владимировна, тел./факс: (495) 647-00-23, (495) 951-80-00, e-mail: procter@uskov.ru, почтовый адрес: 115035, Москва, ул. Садовническая, д. 76/71, стр.1, ООО «Юридическая Компания «Усков и Партнеры».	10.04.2015	14-40/29943 от 27.06.2014	
03216/03104-018/ТЗ-260614	VENUS	№198725 от 16.01.2001	Бритвы и лезвия для бритв, бритвенные приборы; держатели, кассеты и головки с лезвиями для бритв; части и принадлежности для вышеперечисленных товаров, включенные в 08 класс	08 / 330300, 3307, 3926, 8212	Дзе Жиллетт Компани (The Gillette Company) адрес: Уан Жиллетт Парк, Бостон, MA 02127, США (One Gillette Park, Boston, MA 02127, USA).	Контактные лица: Гревцова Анна Александровна, Чурбакова Татьяна Владимировна, тел./факс: (495) 647-00-23, (495) 951-80-00, e-mail: procter@uskov.ru, почтовый адрес: 115035, Москва, ул. Садовническая, д. 76/71, стр.1, ООО «Юридическая Компания «Усков и Партнеры».	10.04.2015	14-40/29943 от 27.06.2014	

03217/03104-019/ТЗ-260614	МАСН3 Неохраняемый элемент товарного знака: 3	№190747 от 11.07.2000	Бритвы и лезвия для бритв, бритвенные приборы, держатели, кассеты и головки - все с лезвиями для бритв; части и принадлежности для вышеперечисленных товаров, включенные в 08 класс	08 / 330300, 3307, 3926, 8212	Дзе Жиллетт Компани (The Gillette Company) адрес: Уан Жиллетт Парк, Бостон, МА 02127, США (One Gillette Park, Boston, MA 02127, USA).	Контактные лица: Гревцова Анна Александровна, Чурбакова Татьяна Владимировна, тел./факс: (495) 647-00-23, (495) 951-80-00, e-mail: procter@uskov.ru, почтовый адрес: 115035, Москва, ул. Садовническая, д. 76/71, стр.1, ООО «Юридическая Компания «Усков и Партнеры».	10.04.2015	14-40/29943 от 27.06.2014	
03218/03104-020/ТЗ-260614	SENSOR EXCEL	№129754 от 24.07.1995	Бритвы и бритвенные лезвия	08 / 330300, 3307, 3926, 8212	Дзе Жиллетт Компани (The Gillette Company) адрес: Уан Жиллетт Парк, Бостон, МА 02127, США (One Gillette Park, Boston, MA 02127, USA).	Контактные лица: Гревцова Анна Александровна, Чурбакова Татьяна Владимировна, тел./факс: (495) 647-00-23, (495) 951-80-00, e-mail: procter@uskov.ru, почтовый адрес: 115035, Москва, ул. Садовническая, д. 76/71, стр.1, ООО «Юридическая Компания «Усков и Партнеры».	10.04.2015	14-40/29943 от 27.06.2014	
03219/03120-001/ТЗ-040714	Бархатные Ручки Цветовое сочетание: бежевый, коричневый	312901 от 31.08.2006	Бруски для полирования ногтей; косметические средства для ухода за кожей рук; лаки для ногтей; косметические маски для рук; препараты для ухода за ногтями; мыла для рук	03 / 3304990000, 3305100000, 330590, 3306100000, 3306900000, 3307100000, 3307200000, 340111000, 3401300000	ООО Концерн "Калина"; адрес: улица Комсомольская, д. 80, г. Екатеринбург, 620138; ИНН: 6685018127, КПП: 668501001	ООО "Юнилевер Русь"; почтовый адрес: ул. Сергея Макеева, д. 13, Москва, 123022; контактное лицо: Сидорова Анна Геннадьевна; телефон: (495) 745 75 00; факс: (495) 745 75 01, (495) 745 75 02; электронная почта: Anna.Sidorova@unilever.com	31.12.2015	14-40/31848 от 08.07.2014; 14-40/00065 от 12.01.2015	

03220/03121-001/ТЗ-040714	Бархатные ручки	166490 от 31.07.1998	Косметические средства, эфирные масла, парфюмерные изделия	03 / 3304990000, 3305100000, 330590, 3306100000, 3306900000, 3307100000, 3307200000, 340111000, 3401300000	ООО Концерн "Калина"; адрес: улица Комсомольская, д. 80, г. Екатеринбург, 620138; ИНН: 6685018127, КПП: 668501001	ООО "Юнилевер Русь"; почтовый адрес: ул. Сергея Макеева, д. 13, Москва, 123022; контактное лицо: Сидорова Анна Геннадьевна; телефон: (495) 745 75 00; факс: (495) 745 75 01, (495) 745 75 02; электронная почта: Anna.Sidorova@unilever.com	31.12.2015	14-40/31848 от 08.07.2014; 14-40/00065 от 12.01.2015	
03221/03122-001/ТЗ-040714	ЧИСТАЯ ЛИНИЯ	159943 от 30.12.1997	Препараты для отбеливания и прочие вещества для стирки, препараты для чистки, полирования, обезжиривания и абразивной обработки, мыло, парфюмерные изделия, эфирные масла, косметические средства, лосьоны для волос, зубные порошки и пасты.	03 / 3304990000, 3305100000, 330590, 3306100000, 3306900000, 3307100000, 3307200000, 340111000, 3401300000	ООО Концерн "Калина"; адрес: улица Комсомольская, д. 80, г. Екатеринбург, 620138; ИНН: 6685018127, КПП: 668501001	ООО "Юнилевер Русь"; почтовый адрес: ул. Сергея Макеева, д. 13, Москва, 123022; контактное лицо: Сидорова Анна Геннадьевна; телефон: (495) 745 75 00; факс: (495) 745 75 01, (495) 745 75 02; электронная почта: Anna.Sidorova@unilever.com	31.12.2015	14-40/31848 от 08.07.2014; 14-40/00065 от 12.01.2015	
03222/03122-002/ТЗ-040714	ЧЕРНЫЙ ЖЕМЧУГ	213268 от 27.05.2002	Мыла; одеколон; духи; ароматические вещества [эфирные масла], дезодоранты для личного пользования; косметические средства; косметические средства для ухода за кожей; воски, кремы для кожи; косметические средства жидкие [лосьоны], антисептические средства, применяемые при бритье; препараты для бритья; косметические средства жидкие для волос [лосьоны]; препараты для завивки волос;	03 / 3304990000, 3305100000, 330590, 3306100000, 3306900000, 3307100000, 3307200000, 340111000, 3401300000	ООО Концерн "Калина"; адрес: улица Комсомольская, д. 80, г. Екатеринбург, 620138; ИНН: 6685018127, КПП: 668501001	ООО "Юнилевер Русь"; почтовый адрес: ул. Сергея Макеева, д. 13, Москва, 123022; контактное лицо: Сидорова Анна Геннадьевна; телефон: (495) 745 75 00; факс: (495) 745 75 01, (495) 745 75 02; электронная почта: Anna.Sidorova@unilever.com	31.12.2015	14-40/31848 от 08.07.2014; 14-40/00065 от 12.01.2015	

			нейтрализующие средства для перманентной завивки; шампуни; краски для волос; зубные порошки и пасты; препараты для чистки зубных протезов; препараты для полоскания рта, за исключением используемых в медицинских целях; антисептические средства, за исключением используемых в медицинских целях.						
03223/03122-003/ТЗ-040714	ЧЕРНЫЙ ЖЕМЧУГ	465897 от 05.07.2012	Аэрозоль для освежения полости рта; вещества ароматические [эфирные масла]; вода туалетная; дезодоранты для личного пользования; духи; кремы косметические, в том числе кремы косметические для рук; кремы косметические отбеливающие, в том числе кремы косметические отбеливающие для рук; кремы, в том числе кремы для рук; кремы очищающие, в том числе кремы очищающие для рук; лосьоны для бритья; лосьоны для волос; лосьоны для косметических целей; мыла; мыла дезинфицирующие; мыла дезодорирующие; мыла для бритья; мыла для оживления оттенков тканей; мыла кусковые, туалетные; мыла лечебные; мыла против потения; мыла против потения ног; мыло миндальное; одеколон;	03 / 3304990000, 3305100000, 330590, 3306100000, 3306900000, 3307100000, 3307200000, 340111000, 3401300000	ООО Концерн "Калина"; адрес: улица Комсомольская, д. 80, г. Екатеринбург, 620138; ИНН: 6685018127, КПП: 668501001	ООО "Юнилевер Русь"; почтовый адрес: ул. Сергея Макеева, д. 13, Москва, 123022; контактное лицо: Сидорова Анна Геннадьевна; телефон: (495) 745 75 00; факс: (495) 745 75 01, (495) 745 75 02; электронная почта: Anna.Sidorova@unilever.com	31.12.2015	14-40/31848 от 08.07.2014; 14-40/00065 от 12.01.2015	

			пасты, порошки зубные; препараты для бритья; препараты для ванн косметические; препараты для гигиенических целей, относящиеся к категории парфюмерно-косметических, препараты для завивки волос; препараты для полоскания рта [за исключением используемых в медицинских целях]; препараты для чистки зубных протезов; средства для окрашивания волос; средства для перманентной завивки нейтрализующие; средства для ухода за кожей косметические; средства косметические; средства моющие [за исключением используемых для промышленных и медицинских целей]; средства туалетные против потения; шампуни.						
03224/03122-04/ТЗ-040714	ЧЕРНЫЙ ЖЕМЧУГ	163270 от 17.04.1998	Препараты для отбеливания и прочие вещества для стирки, препараты для чистки, полирования, обезжиривания и абразивной обработки, мыла, парфюмерные изделия, эфирные масла, косметические средства, лосьоны для волос, зубные порошки и пасты.	03 / 3304990000, 3305100000, 330590, 3306100000, 3306900000, 3307100000, 3307200000, 340111000, 3401300000	ООО Концерн "Калина"; адрес: улица Комсомольская, д. 80, г. Екатеринбург, 620138; ИНН: 6685018127, КПП: 668501001	ООО "Юнилевер Русь"; почтовый адрес: ул. Сергея Макеева, д. 13, Москва, 123022; контактное лицо: Сидорова Анна Геннадьевна; телефон: (495) 745 75 00; факс: (495) 745 75 01, (495) 745 75 02; электронная почта: Anna.Sidorova@unilever.com	31.12.2015	14-40/31848 от 08.07.2014; 14-40/00065 от 12.01.2015	
03225/03122-005/ТЗ-040714		415793 от	Аэрозоль для освежения полости рта, вещества	03 / 3304990000,	ООО Концерн "Калина";	ООО "Юнилевер Русь"; почтовый адрес:	31.12.2015	14-40/31848 от 08.07.2014;	

		11.08.2010	ароматические [эфирные масла], вода туалетная, гель для отбеливания зубов, гель для умывания, гель для косметических целей, гель для ухода за кожей, дезодоранты для личного пользования, духи, изделия парфюмерные, косметические средства для ухода за кожей, красители для волос, кремы для ухода за кожей, кремы косметические, кремы косметические отбеливающие, кремы, воски для кожи, лосьоны для бритья, лосьоны для волос, молочко для тела, мыла, мыла дезинфицирующие, мыла дезодорирующие, мыла для бритья, мыла для оживления оттенков тканей, мыла кусковые, туалетные, мыла лечебные, мыла против потения, мыла против потения ног, мыло миндальное, одеколон, пасты, порошки зубные, пенка для умывания, препараты для бритья, препараты для ванн косметические, препараты для гигиенических целей, относящиеся к категории парфюмерно-косметических, препараты для ухода за кожей, препараты для полирования зубных протезов, препараты для полоскания рта [за исключением используемых	3305100000, 330590, 3306100000, 3306900000, 3307100000, 3307200000, 340111000, 3401300000	адрес: улица Комсомольская, д. 80, г. Екатеринбург, 620138; ИНН: 6685018127, КПП: 668501001	ул. Сергея Макеева, д. 13, Москва, 123022; контактное лицо: Сидорова Анна Геннадьевна; телефон: (495) 745 75 00; факс: (495) 745 75 01, (495) 745 75 02; электронная почта: Anna.Sidorova@unilever.com		14-40/00065 от 12.01.2015	

			в медицинских целях], средства для ухода за кожей косметические, средства косметические, средства туалетные против потения, шампуни.						
03226/03122-006/ТЗ-040714	ЧИСТАЯ ЛИНИЯ	190509 от 30.06.2000	Парфюмерные изделия и косметические средства, лосьоны для волос; зубные порошки и пасты, мыла, препараты для отбеливания и прочие вещества для стирки; препараты для чистки, полирования, обезжиривания и абразивной обработки.	03 / 3304990000, 3305100000, 330590, 3306100000, 3306900000, 3307100000, 3307200000, 340111000, 3401300000	ООО Концерн "Калина"; адрес: улица Комсомольская, д. 80, г. Екатеринбург, 620138; ИНН: 6685018127, КПП: 668501001	ООО "Юнилевер Русь"; почтовый адрес: ул. Сергея Макеева, д. 13, Москва, 123022; контактное лицо: Сидорова Анна Геннадьевна; телефон: (495) 745 75 00; факс: (495) 745 75 01, (495) 745 75 02; электронная почта: Anna.Sidorova@unilever.com	31.12.2015	14-40/31848 от 08.07.2014; 14-40/00065 от 12.01.2015	
03227/03122-007/ТЗ-040714	ЧИСТАЯ ЛИНИЯ Цветовое сочетание: темно-зеленый, белый	423869 от 26.07.2010	Антиперспиранты; аэрозоль для освежения полости рта, бальзамы для волос, вещества ароматические [эфирные масла], вода туалетная, гель для укладки волос, гель для душа, гель для умывания, дезодоранты для личного пользования, дезодоранты шариковые, дезодоранты твердые, духи, изделия парфюмерные, кондиционеры для волос, кремы косметические, кремы косметические отбеливающие, кремы антивозрастные, кремы, кремы для ухода за кожей рук, кремы для ухода за кожей ног, лосьоны для бритья, лосьоны для волос, лосьоны для косметических целей, мыла, мыла	03 / 3304990000, 3305100000, 330590, 3306100000, 3306900000, 3307100000, 3307200000, 340111000, 3401300000	ООО Концерн "Калина"; адрес: улица Комсомольская, д. 80, г. Екатеринбург, 620138; ИНН: 6685018127, КПП: 668501001	ООО "Юнилевер Русь"; почтовый адрес: ул. Сергея Макеева, д. 13, Москва, 123022; контактное лицо: Сидорова Анна Геннадьевна; телефон: (495) 745 75 00; факс: (495) 745 75 01, (495) 745 75 02; электронная почта: Anna.Sidorova@unilever.com	31.12.2015	14-40/31848 от 08.07.2014; 14-40/00065 от 12.01.2015	

			дезинфицирующие, мыла детские, мыла дезодорирующие, мыла для бритья, мыла для оживления оттенков тканей, мыла кусковые, туалетные, мыла кремообразные, мыла жидкие, мыла лечебные, мыла против потения, мыла против потения ног, мыла увлажняющие, мыла питательные, мыло миндальное, одеколон, пасты, порошки зубные, препараты для бритья, препараты для ванн косметические, препараты для гигиенических целей, относящиеся к категории парфюмерно-косметических, препараты для полирования зубных протезов, препараты для полоскания рта [за исключением используемых в медицинских целях], препараты для чистки зубных протезов, средства для ухода за кожей косметические, средства для ухода за телом, средства косметические, средства моющие [за исключением используемых для промышленных и медицинских целей], средства моющие для ванны и душа, средства моющие гелеобразные, средства моющие кремообразные, средства туалетные против потения, шампуни.						

03228/03122-008/ТЗ-040714	 Цветовое сочетание: темно-зеленый, зеленый, светло-зеленый, белый, серый, желтый, темно-желтый, синий, черный	489415 от 11.06.2013	Бальзамы для волос, гель для душа, гель для чистки зубов, дезодоранты шариковые, дезодоранты твердые, зубные пасты, изделия косметические, кондиционеры для волос, кремы косметические, кремы, воски для кожи, кремы для ухода за кожей рук, кремы для ухода за кожей ног, лосьоны для бритья, лосьоны для волос, лосьоны для косметических целей, мыла, мыла дезинфицирующие, мыла детские, мыла дезодорирующие, мыла для бритья, мыла кусковые, туалетные, мыла кремообразные, мыла жидкие, мыла лечебные, мыла против потения, мыла против потения ног, мыла увлажняющие, мыла питательные, мыло миндальное, пасты, порошки зубные, препараты для бритья, препараты для ванн косметические, препараты для гигиенических целей, относящиеся к категории парфюмерно-косметических, препараты для ухода за полостью рта, препараты для ухода за зубами, средства для ухода за кожей косметические, средства для ухода за телом, средства для ухода за зубами, средства для ухода за полостью рта, средства	03 / 3304990000, 3305100000, 330590, 3306100000, 3306900000, 3307100000, 3307200000, 340111000, 3401300000	ООО Концерн "Калина"; адрес: улица Комсомольская, д. 80, г. Екатеринбург, 620138; ИНН: 6685018127, КПП: 668501001	ООО "Юнилевер Русь"; почтовый адрес: ул. Сергея Макеева, д. 13, Москва, 123022; контактное лицо: Сидорова Анна Геннадьевна; телефон: (495) 745 75 00; факс: (495) 745 75 01, (495) 745 75 02; электронная почта: Anna.Sidorova@unilever.com	31.12.2015	14-40/31848 от 08.07.2014; 14-40/00065 от 12.01.2015	

			косметические, средства моющие для ванны и душа, средства моющие гелеобразные, средства моющие кремообразные, средства туалетные против потения, шампуни, эликсир зубной.						
03229/03122-009/ТЗ-040714	**Лесной бальзам**	193169 от 25.08.2000	Парфюмерные изделия и косметические средства, лосьоны для волос; зубные порошки и пасты, мыла.	03 / 3304990000, 3305100000, 330590, 3306100000, 3306900000, 3307100000, 3307200000, 340111000, 3401300000	ООО Концерн "Калина"; адрес: улица Комсомольская, д. 80, г. Екатеринбург, 620138; ИНН: 6685018127, КПП: 668501001	ООО "Юнилевер Русь"; почтовый адрес: ул. Сергея Макеева, д. 13, Москва, 123022; контактное лицо: Сидорова Анна Геннадьевна; телефон: (495) 745 75 00; факс: (495) 745 75 01, (495) 745 75 02; электронная почта: Anna.Sidorova@unilever.com	31.12.2015	14-40/31848 от 08.07.2014; 14-40/00065 от 12.01.2015	
03230/03122-010/ТЗ-040714	Лесной бальзам Цветовое сочетание: белый, зеленый, черный	342707 от 30.01.2008	Ароматические вещества [эфирные масла], вода туалетная, дезинфицирующие мыла, дезодорирующие мыла, духи, зубные порошки, пасты, косметические кремы, косметические кремы отбеливающие, косметические средства, косметические средства для ухода за кожей, кремы воски для кожи, лечебные мыла, лосьоны для волос, лосьоны для косметических целей, лосьоны для употребления после бритья, миндальное мыло, мыла, мыла для бритья, мыла против потения, мыла против потения ног,	03 / 3304990000, 3305100000, 330590, 3306100000, 3306900000, 3307100000, 3307200000, 340111000, 3401300000	ООО Концерн "Калина"; адрес: улица Комсомольская, д. 80, г. Екатеринбург, 620138; ИНН: 6685018127, КПП: 668501001	ООО "Юнилевер Русь"; почтовый адрес: ул. Сергея Макеева, д. 13, Москва, 123022; контактное лицо: Сидорова Анна Геннадьевна; телефон: (495) 745 75 00; факс: (495) 745 75 01, (495) 745 75 02; электронная почта: Anna.Sidorova@unilever.com	31.12.2015	14-40/31848 от 08.07.2014; 14-40/00065 от 12.01.2015	

			одеколон, парфюмерные изделия, порошки зубные, препараты для бритья, препараты для гигиенических целей, относящиеся к категории парфюмерно-косметических, препараты для полоскания рта, за исключением используемых в медицинских целях, препараты для чистки зубных протезов, туалетные средства против потения, шампуни.						
03231/03124-001/ТЗ-070714	**PEG PEREGO**	513652 от 09.04.1987	игры и игрушки	28/ 9503 00	"Peg Perego S.P.A.", Via De Gasperi, 50 I-20043 ARCORE (MI) IT, "Пег Перего СПА", Виа де Гаспери, 50 И-20043 АРЦОРЕ (МИ) ИТ	генеральный директор ООО «САКС Игрушки» Селиванов Александр Николаевич; почтовый адрес: ул. Профсоюзная, д. 132, к. 8, офис 300, Москва, 117321; телефон (495) 961 00 12; факс (495) 338 23 03; e-mail: office@saks.ru, karpova@saks.ru.	15.12.2014	14-40/31721 от 08.07.2014	
03232/03126-001/ТЗ-070714	**GOETZE**	130656 от 15.08.1995	обычные металлы и их сплавы, металлические строительные материалы, передвижные металлические конструкции и сооружения, металлические материалы для рельсовых путей,	06,17/ 3926, 4009, 4010, 4016, 4504, 4812, 4823, 6813, 6815, 7304, 7315, 7318, 7320, 7326,	"Federal-Mogul Limited Suite" ("Федерал-Могул Лимитед"), адрес: 14 Manchester	Некоммерческое партнерство «Адвокатское бюро «Шевырев и партнеры»; почтовый адрес: ул. Русаковская,	30.06.2015	14-40/31725 от 08.07.2014	

			металлические неэлектрические тросы и проволока, скобяные и замочные изделия, металлические руды, сейфы, изделия из обычных металлов, входящие в 6 класс; руды каучук, резина, гуттаперча, асбест, слюда и изделия из этих материалов, включенные в 17 класс; изделия из частично обработанных пластмасс; материалы для конопачения, уплотнения и изоляции; неметаллические гибкие трубы	7415, 7419, 7616, 8302, 8409, 8413, 8421, 8481, 8482, 8483, 8484, 8511, 8511, 8512, 8536, 8544, 8708, 9032, 9603, 3926, 4009, 4010, 4016, 4504, 4812, 4823, 6813, 6815, 7304, 7315, 7318, 7320, 7326, 7415, 7419, 7616, 8302, 8409, 8413, 8421, 8481, 8482, 8483, 8484, 8511, 8511, 8512, 8536, 8544, 8708, 9032, 9603	International Office Centre, Styal Road, Manchester, Lancashire, United Kingdom M22 5TN (Сьют 14 Манчестер Интернешнл Офис Центр, Стиал Роуд, Манчестер, Ланкашир, Великобритания, M22 5TH)	д. 13, Москва, 107140; контактные лица: Шевырев Сергей Васильевич, Кокурин Игорь Павлович; телефон: (495) 639 99 33; факс: (495) 909 99 39; адрес электронной почты: info@shevyrev.com			
03233/03132-001/ТЗ-080714	**CORUM**	398573 от 18.01.2010	Благородные металлы и их сплавы, изделия или покрытия из них, не относящиеся к другим классам; ювелирные изделия, бижутерия, драгоценные камни; часы и прочие хронометрические приборы	14 / 7113, 7116, 7117, 9101, 9102, 9105, 9113	Монтрё Корум Сарль (Montres Corum Sarl) адрес: 1, рю дю Пети Шато, 2300 Ля Шо-дё-Фонд, Швейцария (rue du Petit-Chateau 1, 2300 La Chaux-de-Fonds, Switzerland).	Некоммерческое партнерство «Адвокатское бюро «Шевырев и партнеры»: юридический адрес: ул. Профсоюзная, д. 152, корп. 2, стр. 2, Москва, 117321, фактический адрес: ул. Русаковская, д. 13, Москва, 107140, тел.: (495) 639-99-33, факс: (495) 909-99-39, e-mail: info@shevyrev.ru , контактные лица: Шевырев С.В., Кокурин И.П.	22.02.2015	14-40/32410 от 10.07.2014	

03234/03145-001/ТЗ-090714	BOLSHOI	209500 от 12.03.2002	Алкогольные напитки [за исключением пива], включая вина, водку, бренди, виски, джин, настойки.	33 / 2207, 2208	Федеральное государственное бюджетное учреждение культуры «Государственный академический Большой театр России»; место нахождения: Театральная площадь, д. 1, Москва, 125009; ИНН: 7707079537	МКА «Клишин и Партнеры г. Москва»; почтовый адрес: Большой Козловский пер., д. 10, стр. 3, Москва; 107078; контактное лицо: Энтин Владимир Львович; телефон: (495) 974 73 10; факс: (495) 785 49 76; адрес электронной почты: entin@klishin.ru	17.10.2014	14-40/32849 от 14.07.2014	
03235/03145-002/ТЗ-090714	Неохраняемые элементы товарного знака: 1776	414395 от 26.07.2019	Обычные металлы и их сплавы; изделия из обычных металлов, не относящиеся к другим классам; руды. Мебель, зеркала, обрамления для картин и т.п.; изделия, не относящиеся к другим классам, из дерева, пробки, камыша, тростника, ивы, рога, кости, слоновой кости, китового уса, панциря черепах, раковин, янтаря, перламутра, морской пенки, из заменителей этих материалов или пластмасс. Кружева и вышитые изделия, тесьма и ленты; пуговицы, кнопки, крючки и блочки, булавки и иглы; искусственные цветы. Ковры, циновки, маты, линолеум и прочие покрытия для полов;	06, 20,26, 27, 28, 30 /2207, 2208, 6305	Федеральное государственное бюджетное учреждение культуры «Государственный академический Большой театр России»; место нахождения: Театральная площадь, д. 1, Москва, 125009; ИНН: 7707079537	МКА «Клишин и Партнеры г. Москва»; почтовый адрес: Большой Козловский пер., д. 10, стр. 3, Москва; 107078; контактное лицо: Энтин Владимир Львович; телефон: (495) 974 73 10; факс: (495) 785 49 76; адрес электронной почты: entin@klishin.ru	17.10.2014	14-40/32849 от 14.07.2014	

			стенные обои и обивочные материалы, нетекстильные. Игры, игрушки; гимнастические и спортивные товары, не относящиеся к другим классам; елочные украшения. Кондитерские изделия, в том числе конфеты; какао-продукты; шоколад; сладости; вафли						
03236/03145-003/ТЗ-090714	«Большой»	219977 от 02.09.2002	Алкогольные напитки [за исключением пива], в том числе виски, водка, бренди, вина, настойки, коктейли, джин, ликеры, ром.	33 / 2207, 2208	Федеральное государственное бюджетное учреждение культуры «Государственный академический Большой театр России»; место нахождения: Театральная площадь, д. 1, Москва, 125009; ИНН: 7707079537	МКА «Клишин и Партнеры г. Москва»; почтовый адрес: Большой Козловский пер., д. 10, стр. 3, Москва; 107078; контактное лицо: Энтин Владимир Львович; телефон: (495) 974 73 10; факс: (495) 785 49 76; адрес электронной почты: entin@klishin.ru	17.10.2014	14-40/32849 от 14.07.2014	
03237/03145-004/ТЗ-090714	БОЛЬШОЙ ТЕАТР 1776 Неохраняемые элементы товарного	323551 от 02.04.2007	Бумага, картон и изделия из них, не относящиеся к другим классам; печатная продукция; материалы для переплетных работ; фотоснимки; писчебумажные товары; клейкие вещества для канцелярских и бытовых целей; принадлежности для художников; кисти; пишущие машины и	16, 33 / 1704, 1806, 1905, 4016, 4601, 5701, 5702, 5703, 5704, 5705 00, 5804, 5904, 7418, 7615, 9401, 9403, 9503 00, 9504, 9505	Федеральное государственное бюджетное учреждение культуры «Государственный академический Большой театр России»; место нахождения: Театральная	МКА «Клишин и Партнеры г. Москва»; почтовый адрес: Большой Козловский пер., д. 10, стр. 3, Москва; 107078; контактное лицо: Энтин Владимир Львович; телефон: (495) 974 73 10; факс: (495) 785 49 76; адрес электронной почты: entin@klishin.ru	17.10.2014	14-40/32849 от 14.07.2014	

	знака: 1776		конторские принадлежности (за исключением мебели); учебные материалы и наглядные пособия (за исключением аппаратуры); пластмассовые материалы для упаковки (не относящиеся к другим классам); шрифты; клише типографские. Алкогольные напитки (за исключением пива), в том числе виски, водка, бренди, вина, настойки, коктейли, джин, ликеры, ром.		площадь, д. 1, Москва, 125009; ИНН: 7707079537				
03238/03146-001/ТЗ-100714	 Указание цвета или цветового сочетания: Желтый, белый, золотой, красный и коричневый	1137739 от 27.09.2012	Алкогольные напитки (кроме пива)	33 / 2204, 2205, 220600, 2207, 2208	Кахлуа АГ (Kahlua AG) адрес: К/О Тестаторис АГ, Топферштрассе 5, 6004 Люцерн, Швейцария (C/O Testatoris AG, Topferstrasse 5, CH-6004 Luzern, Switzerland).	Некоммерческое партнерство «Адвокатское бюро «Шевырев и партнеры»: юридический адрес: ул. Профсоюзная, д. 152, корп. 2, стр. 2, Москва, 117321, фактический адрес: ул. Русаковская, д. 13, Москва, 107140, тел.: +7 (495) 639-99-33, факс: +7 (495) 909-99-39, e-mail: info@shevyrev.com, контактные лица: Шевырев С.В., Кокурин И.П.	31.03.2015	14-40/32837 от 14.07.2014	
03239/03149-001/ТЗ-110714	**CARTIER**	46506 от 02.07.1973	Драгоценные металлы и их сплавы, изделия из драгоценных металлов или покрытых ими; ювелирные изделия, драгоценные камни, часы и другие хронометрические приборы	14, 16, 18 / 4202, 420500, 4820, 6106, 6116, 6203, 6204, 6206, 6214, 6215, 6216000000,	Компания «Картье Интернешнл АГ» (Cartier International AG); адрес: Хинтербергштрассе 22, Постфах 61,	Филиал Компании с ограниченной ответственностью Рауз энд Ко Интернешнл (Ю.Кей) ЛИМИТЕД в городе Москва: почтовый адрес:	30.07.2015	14-40/32952 от 14.07.2014	

			Карандаши, ручки, канцелярские товары, печатные издания, игральные карты, бумага и изделия из бумаги. Кожа и кожзаменители, изделия из них, кожи, шкуры, чемоданы.	6505, 7113, 7114, 7116, 7117, 9003, 9004, 9101, 9102, 9103, 9105, 9608	6312 Штайнхаузен, Швейцария, (Hinterbergstrasse 22, Postfach 61, CH-6312 Steinhausen, Switzerland)	ул. Гашека, д. 7, этаж 4, офис 410, БЦ Дукат Плейс 2, Москва, 123056; контактное лицо: Цыганкова Яна Вячеславовна; телефон: (495) 230 03 37; факс: (495) 230 03 38; e-mail: russia@rouse.com			
03240/03149-002/ТЗ-110714	CARTIER	78294 от 11.10.1985	Оптические приборы, очки, солнцезащитные очки, оправы для очков, чехлы для очков, лупы; электрические зажигалки. Одежда, включая сапоги, туфли и домашние туфли.	09, 25 /4202, 420500, 4820, 6106, 6116, 6203, 6204, 6206, 6214, 6215, 6216000000, 6505, 7113, 7114, 7116, 7117, 9003, 9004, 9101, 9102, 9103, 9105, 9608	Компания «Картье Интернешнл АГ» (Cartier International AG); адрес: Хинтербергштрассе 22, Постфах 61, 6312 Штайнхаузен, Швейцария, (Hinterbergstrasse 22, Postfach 61, CH-6312 Steinhausen, Switzerland)	Филиал Компании с ограниченной ответственностью Рауз энд Ко Интернешнл (Ю.Кей) ЛИМИТЕД в городе Москва: почтовый адрес: ул. Гашека, д. 7, этаж 4, офис 410, БЦ Дукат Плейс 2, Москва, 123056; контактное лицо: Цыганкова Яна Вячеславовна; телефон: (495) 230 03 37; факс: (495) 230 03 38; e-mail: russia@rouse.com	30.07.2015	14-40/32952 от 14.07.2014	
03241/03149-003/ТЗ-110714		437262 от 30.03.1978	Электрические аппараты и инструменты, такие как запальники, электрические или электронные прикуриватели для сигар и сигарет и приборы и инструменты для записи и воспроизведения изображений; фотоаппараты и киноаппараты; оптические инструменты, а именно очки, солнцезащитные очки, линзы для очков, оправы для очков, футляры для	09, 14, 16, 18, 25 / 4202, 420500, 4820, 6106, 6116, 6203, 6204, 6206, 6214, 6215, 6216000000, 6505, 7113, 7114, 7116, 7117, 9003, 9004, 9101, 9102, 9103, 9105, 9608	Компания «Картье Интернешнл АГ» (Cartier International AG); адрес: Хинтербергштрассе 22, Постфах 61, 6312 Штайнхаузен, Швейцария, (Hinterbergstrasse 22, Postfach 61, CH-6312 Steinhausen,	Филиал Компании с ограниченной ответственностью Рауз энд Ко Интернешнл (Ю.Кей) ЛИМИТЕД в городе Москва: почтовый адрес: ул. Гашека, д. 7, этаж 4, офис 410, БЦ Дукат Плейс 2, Москва, 123056; контактное лицо: Цыганкова Яна Вячеславовна; телефон: (495) 230 03 37;	30.07.2015	14-40/32952 от 14.07.2014	

			очков; радио; телевидение; звуковые машины, а именно аппараты для записи и воспроизведения звука; оправы для очков из драгоценных металлов или из сплавов драгоценных металлов. Предметы из драгоценных металлов или из сплавов драгоценных металлов, такие как медали, корпуса, футляры, очешницы, шкатулки, пудреницы, несессеры для косметики, портмоне, пуговицы, запонки, заколки для галстуков, пряжки для поясов, основания и оправы предметов, подсвечники, подносы, кольца для салфеток, изящные вещицы, статуэтки, рамки для фотографий, посуда из драгоценных металлов или с накладками из драгоценных металлов; ювелирные изделия; драгоценные камни, такие как алмазы и прочие драгоценные камни, полудрагоценные камни и поделочные камни, жемчуг; часовые механизмы, такие как часы, наручные часы, будильники, настенные часы, хронометры, ювелирные изделия, такие как украшения из драгоценных металлов или с накладками из драгоценных металлов.		Switzerland)	факс: (495) 230 03 38; e-mail: russia@rouse.com			

			Бумага и писчебумажные товары, картон и товары из картона; писчебумажные товары и канцелярские принадлежности, такие как ручки, карандаши, фломастеры для письма, карандаши со вставным грифелем, шариковые ручки, пресс-папье, папки для промокашек, корзины для писем, корзины для бумаг, ежедневники, скоросшиватели, почтовая бумага, конверты, карты; бланки; игральные карты; товары кожгалантереи или из имитации под кожу, такие как бювар, обложки. Товары кожгалантереи или из имитации под кожу; такие как чемоданы, саквояжи, папки для бумаг, портфели, портмоне, клатчи, сумочки, папки для фотографий, футляры, шкатулки, ларцы, сумки с отделениями, дорожные сумки и чемоданы; кожа, а именно покрывала из меховых шкур; зонтики. Одежда, а именно галстуки, шейные платки, шарфы, перчатки, пояса.						

03242/03150-001/ТЗ-110714	 Указание цвета или цветового сочетания: желтый, коричневый, синий, розовый	1111340 от 03.01.2012	Футляры для сотовых телефонов, телефонов, пейджеров и портативных компьютеров, компьютерное программное обеспечение для игр и развлечений в виде компьютерных игр для сотовых и мобильных телефонов, портативных компьютеров, ПК Футболки Игрушки-трансформеры, игрушки для ванной, игрушки, работающие от элементов питания, электронные игрушки, а именно игровое устройство управление для компьютерных игр, игрушки с электронной записью, воспроизведением, искажением или управлением голосом и звуками, игрушки для младенцев, пластиковые игрушки, плюшевые игрушки, говорящие игрушки, коробки, ящики для игрушек	09, 25, 28/ 3926, 9504, 6109, 9503	компания «АУТ ФИТ 7 Лимитед» («OUT FIT 7 Limited»), адрес: 146 Арх. Макарий III, Альфа Тауэр, 4-ый этаж, 3507, Лимассол, Кипр (146 Arch. Makariou III, Alpha Tower, 4th floor, 3507, Limassol, Cyprus)	Некоммерческое партнерство «Адвокатское бюро «Шевырев и партнеры»; почтовый адрес: ул. Русаковская, д. 13, Москва, 107140; контактные лица: Шевырев Сергей Васильевич, Кокурин Игорь Павлович; телефон: (495) 639 99 33; факс: (495) 909 99 39; адрес электронной почты: info@shevyrev.com	30.06.2015	14-40/32861 от 14.07.2014	
03243/03150-002/ТЗ-110714	 Указание цвета или цветового сочетания: серый, розовый, зеленый белый	1111352 от 08.09.2011	Футляры для сотовых телефонов, телефонов, пейджеров и портативных компьютеров, компьютерное программное обеспечение для игр и развлечений в виде компьютерных игр для сотовых и мобильных телефонов, портативных компьютеров, ПК Бумага для черчения и рисования, линейки для черчения, записные книжки, чехлы и пеналы для карандашей и ручек, карандаши, ручки Многоцелевые сумки, рюкзаки, кейсы, текстильные мешочки, сумки, чемоданы плоские, бумажники	09, 16, 18, 24, 25, 28/ 3926, 9504, 6109, 9503, 4820, 4202, 6302	компания «АУТ ФИТ 7 Лимитед» («OUT FIT 7 Limited»), адрес: 146 Арх. Макарий III, Альфа Тауэр, 4-ый этаж, 3507, Лимассол, Кипр (146 Arch. Makariou III, Alpha Tower, 4th floor, 3507, Limassol, Cyprus)	Некоммерческое партнерство «Адвокатское бюро «Шевырев и партнеры»; почтовый адрес: ул. Русаковская, д. 13, Москва, 107140; контактные лица: Шевырев Сергей Васильевич, Кокурин Игорь Павлович; телефон: (495) 639 99 33; факс: (495) 909 99 39; адрес электронной почты: info@shevyrev.com	30.06.2015	14-40/32861 от 14.07.2014	

			Полотенца Футболки Игрушки-трансформеры, игрушки для ванной, игрушки, работающие от элементов питания, электронные игрушки, а именно игровое устройство управление для компьютерных игр, игрушки с электронной записью, воспроизведением, искажением или управлением голосом и звуками, игрушки для младенцев, пластиковые игрушки, плюшевые игрушки, говорящие игрушки, коробки, ящики для игрушек						
03244/03150-003/ТЗ-110714	 Указание цвета или цветового сочетания: серый, розовый, зеленый белый	1111353 от 08.09.2011	Футляры для сотовых телефонов, телефонов, пейджеров и портативных компьютеров, компьютерное программное обеспечение для игр и развлечений в виде компьютерных игр для сотовых и мобильных телефонов, портативных компьютеров, ПК Бумага для черчения и рисования, линейки для черчения, записные книжки, чехлы и пеналы для карандашей и ручек, карандаши, ручки Многоцелевые сумки, рюкзаки, кейсы, текстильные мешочки, сумки, чемоданы плоские, бумажники Полотенца Футболки	09, 16, 18, 24, 25, 28/ 3926, 9504, 6109, 9503, 4820, 4202, 6302	компания «АУТ ФИТ 7 Лимитед» («OUT FIT 7 Limited»), адрес: 146 Арх. Макарий III, Альфа Тауэр, 4-ый этаж, 3507, Лимассол, Кипр (146 Arch. Makariou III, Alpha Tower, 4th floor, 3507, Limassol, Cyprus)	Некоммерческое партнерство «Адвокатское бюро «Шевырев и партнеры»; почтовый адрес: ул. Русаковская, д. 13, Москва, 107140; контактные лица: Шевырев Сергей Васильевич, Кокурин Игорь Павлович; телефон: (495) 639 99 33; факс: (495) 909 99 39; адрес электронной почты: info@shevyrev.com	30.06.2015	14-40/32861 от 14.07.2014	

			Игрушки-трансформеры, игрушки для ванной, игрушки, работающие от элементов питания, электронные игрушки, а именно игровое устройство управление для компьютерных игр, игрушки с электронной записью, воспроизведением, искажением или управлением голосом и звуками, игрушки для младенцев, пластиковые игрушки, плюшевые игрушки, говорящие игрушки, коробки, ящики для игрушек						
03245/03150-004/ТЗ-110714	 Указание цвета или цветового сочетания: бежевый, коричневый, черный	1111354 от 08.09.2011	Футляры для сотовых телефонов, телефонов, пейджеров и портативных компьютеров, компьютерное программное обеспечение для игр и развлечений в виде компьютерных игр для сотовых и мобильных телефонов, портативных компьютеров, ПК Футболки Игрушки-трансформеры, игрушки для ванной, игрушки, работающие от элементов питания, электронные игрушки, а именно игровое устройство управление для компьютерных игр, игрушки с электронной записью, воспроизведением, искажением или управлением голосом и звуками, игрушки для младенцев, пластиковые игрушки, плюшевые игрушки, говорящие игрушки, коробки, ящики для игрушек	09,25,28/ 3926, 9504, 6109, 9503	компания «АУТ ФИТ 7 Лимитед» («OUT FIT 7 Limited»), адрес: 146 Арх. Макарий III, Альфа Тауэр, 4-ый этаж, 3507, Лимассол, Кипр (146 Arch. Makariou III, Alpha Tower, 4th floor, 3507, Limassol, Cyprus)	Некоммерческое партнерство «Адвокатское бюро «Шевырев и партнеры»; почтовый адрес: ул. Русаковская, д. 13, Москва, 107140; контактные лица: Шевырев Сергей Васильевич, Кокурин Игорь Павлович; телефон: (495) 639 99 33; факс: (495) 909 99 39; адрес электронной почты: info@shevyrev.com	30.06.2015	14-40/32861 от 14.07.2014	
03246/03150-005/ТЗ-110714	**Talking**	1111360 от 08.09.2011	Футляры для сотовых телефонов, телефонов, пейджеров и портативных компьютеров, компьютерное	09, 16, 18, 24, 25, 28/ 3926, 9504,	компания «АУТ ФИТ 7 Лимитед» («OUT FIT 7	Некоммерческое партнерство «Адвокатское бюро	30.06.2015	14-40/32861 от 14.07.2014	

	Tom		программное обеспечение для игр и развлечений в виде компьютерных игр для сотовых и мобильных телефонов, портативных компьютеров, ПК Бумага для черчения и рисования, линейки для черчения, записные книжки, чехлы и пеналы для карандашей и ручек, карандаши, ручки Многоцелевые сумки, рюкзаки, кейсы, текстильные мешочки, сумки, чемоданы плоские, бумажники Полотенца Футболки Игрушки-трансформеры, игрушки для ванной, игрушки, работающие от элементов питания, электронные игрушки, а именно игровое устройство управление для компьютерных игр, игрушки с электронной записью, воспроизведением, искажением или управлением голосом и звуками, игрушки для младенцев, пластиковые игрушки, плюшевые игрушки, говорящие игрушки, коробки, ящики для игрушек	6109, 9503, 4820, 4202, 6302	Limited»), адрес: 146 Арх. Макарий III, Альфа Тауэр, 4-ый этаж, 3507, Лимассол, Кипр (146 Arch. Makariou III, Alpha Tower, 4th floor, 3507, Limassol, Cyprus)	«Шевырев и партнеры»; почтовый адрес: ул. Русаковская, д. 13, Москва, 107140; контактные лица: Шевырев Сергей Васильевич, Кокурин Игорь Павлович; телефон: (495) 639 99 33; факс: (495) 909 99 39; адрес электронной почты: info@shevyrev.com			
03247/03150-006/ТЗ-110714	 Указание цвета или	1150226 от 27.08.2012	Футляры для сотовых телефонов, телефонов, пейджеров и портативных компьютеров, компьютерное программное обеспечение для игр и развлечений в виде компьютерных игр для сотовых и мобильных телефонов, портативных компьютеров, ПК Бумага для черчения и рисования, линейки для черчения, записные книжки, чехлы и пеналы для карандашей и ручек,	09, 16, 18, 24, 25, 28/ 3926, 9504, 6109, 9503, 4820, 4202, 6302	компания «АУТ ФИТ 7 Лимитед» («OUT FIT 7 Limited»), адрес: 146 Арх. Макарий III, Альфа Тауэр, 4-ый этаж, 3507, Лимассол, Кипр (146 Arch. Makariou III, Alpha Tower, 4th floor, 3507, Limassol,	Некоммерческое партнерство «Адвокатское бюро «Шевырев и партнеры»; почтовый адрес: ул. Русаковская, д. 13, Москва, 107140; контактные лица: Шевырев Сергей Васильевич, Кокурин Игорь Павлович; телефон: (495) 639 99 33;	30.06.2015	14-40/32861 от 14.07.2014	

	цветового сочетания: оттенки серого, розовый, синий, черный		карандаши, ручки Многоцелевые сумки, рюкзаки, кейсы, текстильные мешочки, сумки, чемоданы плоские, бумажники Полотенца Футболки Игрушки-трансформеры, игрушки для ванной, игрушки, работающие от элементов питания, электронные игрушки, а именно игровое устройство управление для компьютерных игр, игрушки с электронной записью, воспроизведением, искажением или управлением голосом и звуками, игрушки для младенцев, пластиковые игрушки, плюшевые игрушки, говорящие игрушки, коробки, ящики для игрушек		Cyprus)	факс: (495) 909 99 39; адрес электронной почты: info@shevyrev.com			
03248/03089-001/ТЗ-150714	АКВАТЕХНИК	282402 от 16.02.2005	трубы санитарно-технических систем	11/4009	ООО «Акватехник», 142100, Москвоская область, г. Подольск, ул. Комсомольская, д.1, пом. 1, ИНН 7723147488, ОГРН 1037739382504	Контактное лицо Семин Владислав Анатольевич, почтовый адрес: 117628, Москва, ул. Старокачаловская, д.6, кв. 116, e-mail: 3906332@gmail.com, тел. +7 (906) 795-75-79	16.06.2015	14-40/33326 от 16.07.2014	

03249/03158-001/ТЗ-160714		134213 от 27.10.1995	машины и станки, двигатели, за исключением предназначенных для наземных транспортных средств, муфты, соединения, сцепки и элементы передач, за исключением предназначенных для наземных транспортных средств, сельскохозяйственные орудия, инкубаторы каучук, резина, гуттаперча, асбест, слюда и изделия из этих материалов, не относящиеся к другим классам, изделия из частично обработанных пластмасс, материалы для конопачения, уплотнения и изоляции, неметаллические гибкие трубы	07, 17/ 8463, 3926, 4016	компания «Федерал-Могул Корпорейшн» («Federal-Mogul Corporation»), адрес: 26555 Нортвестерн Хайвей, Саутфилд, Мичиган, 48033, США (26555 Northwestern Highway, Southfield, MI, 48033, USA)	Некоммерческое партнерство «Адвокатское бюро «Шевырев и партнеры»; почтовый адрес: ул. Русаковская, д. 13, Москва, 107140; контактные лица: Шевырев Сергей Васильевич, Кокурин Игорь Павлович; тел.: (495) 639 99 33; факс: (495) 909 99 39; адрес электронной почты: info@shevyrev.com	20.05.2015	14-40/33647 от 17.07.2014	
03250/03158-002/ТЗ-160714	FEDERAL MOGUL	134214 от 27.10.1995	машины и станки, двигатели, за исключением предназначенных для наземных транспортных средств, муфты, соединения, сцепки и элементы передач, за исключением предназначенных для наземных транспортных средств, сельскохозяйственные орудия, инкубаторы каучук, резина, гуттаперча, асбест, слюда и изделия из этих материалов, не относящиеся к другим классам, изделия из частично обработанных пластмасс, материалы для конопачения, уплотнения и изоляции, неметаллические гибкие трубы	07, 17/ 8463, 3926, 4009, 4010, 4016	компания «Федерал-Могул Корпорейшн» («Federal-Mogul Corporation»), адрес: 26555 Нортвестерн Хайвей, Саутфилд, Мичиган, 48033, США (26555 Northwestern Highway, Southfield, MI, 48033, USA)	Некоммерческое партнерство «Адвокатское бюро «Шевырев и партнеры»; почтовый адрес: ул. Русаковская, д. 13, Москва, 107140; контактные лица: Шевырев Сергей Васильевич, Кокурин Игорь Павлович; тел.: (495) 639 99 33; факс: (495) 909 99 39; адрес электронной почты: info@shevyrev.com	20.05.2015	14-40/33647 от 17.07.2014	
03251/03158-003/ТЗ-160714	FP DIESEL	427190 от 30.12.2010	металлические прокладки для двигателей большой мощности для использования в строительстве, морском флоте, нефтепромысле, сельском хозяйстве, генераторах и транспортных средствах, а именно грузовых автомобилях	06, 07, 17/ 7326, 8484, 8409, 3926, 4016, 4823, 8484	компания «Федерал-Могул Корпорейшн» («Federal-Mogul Corporation»), адрес: 26555 Нортвестерн Хайвей, Саутфилд, Мичиган, 48033,	Некоммерческое партнерство «Адвокатское бюро «Шевырев и партнеры»; почтовый адрес: ул. Русаковская, д. 13, Москва, 107140; контактные лица: Шевырев Сергей Васильевич, Кокурин	20.05.2015	14-40/33647 от 17.07.2014	

			части, детали дизельных двигателей большой мощности для наземных и неназемных транспортных средств, используемых в строительстве, морском флоте, нефтепромысле, сельском хозяйстве и генераторах, а именно поршни, поршневые кольца, поршневые держатели, контрящие детали, кольца, головки, гильзы, втулки цилиндров, механические уплотнительные прокладки, штифты поршня, поршневые пальцы, подшипники, вкладыши подшипников, втулки, упорные шайбы, пружины, клапаны, направляющие втулки клапанов, топливные форсунки, инжекторы, топливные насосы, водяные насосы, помпы, масляные насосы, распределительные кулачковые валы, валы эксцентрика неметаллические прокладки для двигателей большой мощности для использования в строительстве, морском флоте, нефтепромысле, сельском хозяйстве, генераторах и транспортных средствах, а именно грузовых автомобилях		США (26555 Northwestern Highway, Southfield, MI, 48033, USA)	Игорь Павлович; тел.: (495) 639 99 33; факс: (495) 909 99 39; адрес электронной почты: info@shevyrev.com			
03252/03168-001/ТЗ-170714		65894 от 28.03.1980	Автомобильные детали	12 / 4016, 8407, 8409, 8483, 8707,	Закрытое акционерное общество	ЗАО "ЗИЛ-АйПи"; почтовый адрес: ул. Автозаводская, д. 23,	13.11.2015	14-40/34065 от 21.07.2014; 14-40/65025	

	ЗИЛ			8708, 9026	«ЗИЛ-АйПи»; место нахождения: Автозаводская улица, д. 23, офис 606, Россия, Москва, 115280; ИНН: 7725528062, КПП: 772501001	офис 606, Москва, 115280; контактные лица: Ворончев Дмитрий Александрович - директор, Зуев Василий Евгеньевич - юрисконсульт; телефон: (495) 620 45 42; e-mail: d.a.voronchev@amo-zil.ru, zuev.ve@amozil.net			
03253/03168-002/ТЗ-170714	ЗИЛ	72309 от 24.12.1982	Игры, игрушки, спортивные товары	28 / 950300, 9504	Закрытое акционерное общество «ЗИЛ-АйПи»; место нахождения: Автозаводская улица, д. 23, офис 606, Россия, Москва, 115280; ИНН: 7725528062, КПП: 772501001	ЗАО "ЗИЛ-АйПи"; почтовый адрес: ул. Автозаводская, д. 23, офис 606, Москва, 115280; контактные лица: Ворончев Дмитрий Александрович - директор, Зуев Василий Евгеньевич - юрисконсульт; телефон: (495) 620 45 42; e-mail: d.a.voronchev@amo-zil.ru, zuev.ve@amozil.net	13.11.2015	14-40/34065 от 21.07.2014; 14-40/65025	
03254/03136-001/ТЗ-220714	JCB	902595 от 04.09.2006	машины и устройства с энергоприводом, предназначенные для копания, выемки грунта, механической переработки, подъема, загрузки и транспортировки земли, почвы, минералов, урожая и прочих материалов, уплотняющие и вибрационные машины и оборудование, вибрационные плиточные уплотнители, катки	07/ 3917, 3919, 3923, 4009, 4010, 4011, 4013, 4016, 6914, 7007, 7009, 7014 00 000 0, 7020 00, 7304, 7306, 7307, 7310, 7312, 7314, 7315, 7318, 7320, 7322, 7326, 7412, 7415, 7419, 7608, 7609 00 000 0, 7616, 8207, 8208, 8301, 8302, 8307, 8309, 8310 00 000 0, 8412, 8413, 8414,	компания «J.C. Bamford Excavators Limited» («Дж.К.Бамфорд Экскавейторс Лимитед»), адрес: Lakeside Works, Rocester, Uttoxeter ST 14 5 JP,GB (Лейксайд Воркс, Рочестер, Аттоксетер ST14 5JP (GB)	ООО «Джей Си Би Раша», 107045, Москва, ул. Трубная, 12, офис 1 "А", ОГРН: 1087746208098, ИНН: 7702665111; контактные лица: Николов Камен Петрович, тел/факс: +7 (495) 795 06 44, +7 (916) 017 22 07, e-mail: kamen.nikolov@jcb.com; Мирошниченко Олег	09.07.2015	14-40/34580 от 23.07.2014	

			дорожные, машины для дробления асфальта и бетона, части и фитинги вышеуказанных товаров, включенные в 7 класс	8415, 8419, 8421, 8424, 8427, 8429, 8430, 8431, 8471, 8479, 8481, 8482, 8483, 8484, 8501, 8503 00, 8504, 8505, 8507, 8511, 8512, 8516, 8518, 8527, 8528, 8529, 8531, 8532, 8533, 8536, 8537, 8538, 8539, 8541, 8544, 8545, 8701, 8703, 8704, 8707, 8708, 9013, 9017, 9025, 9026, 9029, 9030, 9031, 9032, 9104, 9106, 9401, 9404, 9405, 9603, 9613		Геннадьевич, тел/факс: +7 (495) 795 06 44, +7 (916) 110 43 69, e-mail: oleg.miroshnichenko@jcb.com			
03255/03136-002/ТЗ-220714		100781 от 13.12.1991	машины и устройства с энергоприводом, предназначенные для копания, выемки грунта, механической переработки, подъема, загрузки и транспортировки земли, почвы, минералов, урожая и прочих материалов, части и фитинги вышеуказанных товаров, включенные в 7 класс транспортные средства для сельского хозяйства, включая тракторы, части и фитинги вышеуказанных товаров, включенные в 12 класс	07, 12/ 3917, 3919, 3923, 4009, 4010, 4011, 4013, 4016, 6914, 7007, 7009, 7014 00 000 0, 7020 00, 7304, 7306, 7307, 7310, 7312, 7314, 7315, 7318, 7320, 7322, 7326, 7412, 7415, 7419, 7608, 7609 00 000 0, 7616, 8207, 8208, 8301, 8302, 8307, 8309, 8310 00 000 0, 8412, 8413, 8414, 8415, 8419, 8421, 8424, 8427, 8429, 8430, 8431, 8471, 8479, 8481, 8482, 8483, 8484, 8501, 8503 00, 8504, 8505, 8507, 8511, 8512, 8516, 8518, 8527, 8528, 8529, 8531, 8532, 8533, 8536, 8537, 8538, 8539, 8541, 8544, 8545, 8701, 8703, 8704, 8707, 8708, 9013, 9017, 9025, 9026, 9029, 9030, 9031, 9032, 9104,	компания «J.C. Bamford Excavators Limited» («Дж.К.Бамфорд Экскавейторс Лимитед»), адрес: Lakeside Works, Rocester, Uttoxeter ST 14 5 JP,GB (Лейксайд Воркс, Рочестер, Аттоксетер ST14 5JP (GB)	ООО «Джей Си Би Раша», 107045, Москва, ул. Трубная, 12, офис 1 "А", ОГРН: 1087746208098, ИНН: 7702665111; контактные лица: Николов Камен Петрович, тел/факс: +7 (495) 795 06 44, +7 (916) 017 22 07, e-mail: kamen.nikolov@jcb.com; Мирошниченко Олег Геннадьевич, тел/факс: +7 (495) 795 06 44, +7 (916) 110 43 69, e-mail: oleg.miroshnichenko@jcb.com	09.07.2015	14-40/34580 от 23.07.2014	

				9106, 9401, 9404, 9405, 9603, 9613, 3917, 3919, 3923, 4009, 4010, 4011, 4013, 4016, 6914, 7007, 7009, 7014 00 000 0, 7020 00, 7304, 7306, 7307, 7310, 7312, 7314, 7315, 7318, 7320, 7322, 7326, 7412, 7415, 7419, 7608, 7609 00 000 0, 7616, 8207, 8208, 8301, 8302, 8307, 8309, 8310 00 000 0, 8412, 8413, 8414, 8415, 8419, 8421, 8424, 8427, 8429, 8430, 8431, 8471, 8479, 8481, 8482, 8483, 8484, 8501, 8503 00, 8504, 8505, 8507, 8511, 8512, 8516, 8518, 8527, 8528, 8529, 8531, 8532, 8533, 8536, 8537, 8538, 8539, 8541, 8544, 8545, 8701, 8703, 8704, 8707, 8708, 9013, 9017, 9025, 9026, 9029, 9030, 9031, 9032, 9104, 9106, 9401, 9404, 9405, 9603, 9613					
03256/03129-002/ТЗ-230714	**MEDTRONIC**	49505 от 19.04.1974	электромедицинские и биомедицинские приборы и части для них; инструмент медицинский	10/ 9021 50 000 0, 9021 90 900 0, 9018 39 000 0	компания «Медтроник, Инк.» («Medtronic, Inc.»), адрес: 710 Медтроник Парквей, Миннеаполис, Миннесота 55432-5604, США (710 Medtronic Parkway, Minneapolis, MN	ООО «Медтроник», 123317, Москва, Пресненская наб., д. 10, тел. +7 (495) 580 73 77, факс +7 (495) 580 73 78; Суздалев Федор Игоревич, тел. +7 (985) 767 65 43, Бражников Илларион Викторович, тел. + 7 (985) 762 04 81, e-mail: fedor.suzdalev@medtronic	17.02.2015	14-40/34923 от 24.07.2014	

					55432-5604)	.com, illarion.brazhnikov@medtronic.com			
03257/03129-003/ТЗ-230714	MEDTRONIC	404358 от 23.03.2010	кардиологическое оборудование для обработки данных и информации, программное обеспечение, применяемое в кардиологических стимуляторах для использования при наблюдении и борьбе с кардиологическими нарушениями	09/ 9021 90 900 0, 9018 19 100 0	компания «Медтроник, Инк.» («Medtronic, Inc.»), адрес: 710 Медтроник Парквей, Миннеаполис, Миннесота 55432-5604, США (710 Medtronic Parkway, Minneapolis, MN 55432-5604)	ООО «Медтроник», 123317, Москва, Пресненская наб., д. 10, тел. +7 (495) 580 73 77, факс +7 (495) 580 73 78; Суздалев Федор Игоревич, тел. +7 (985) 767 65 43, Бражников Илларион Викторович, тел. + 7 (985) 762 04 81, e-mail: fedor.suzdalev@medtronic.com, illarion.brazhnikov@medtronic.com	17.02.2015	14-40/34923 от 24.07.2014	
03258/03129-001/ТЗ-230714	Medtronic Alleviating Pain · Restoring Health · Extending Life	328676 от 27.06.2007	кардиологическое оборудование, для обработки информации, программное обеспечение, применяемое в кардиологических и неврологических стимуляторах для использования при контроле и борьбе с кардиологическими нарушениями приборы управления сердечным ритмом, внешние нагрудные кардиостимуляторы, автоматические и полуавтоматические дефибрилляторы, катеторы; имплантируемые системы для введения лекарственных средств, медицинские стенты	09, 10/ 9021 90 900 0, 9021 50 000 0, 9018 19 100 0, 9021 50 000 0, 9021, 9018	компания «Медтроник, Инк.» («Medtronic, Inc.»), адрес: 710 Медтроник Парквей, Миннеаполис, Миннесота 55432-5604, США (710 Medtronic Parkway, Minneapolis, MN 55432-5604)	ООО «Медтроник», 123317, Москва, Пресненская наб., д. 10, тел. +7 (495) 580 73 77, факс +7 (495) 580 73 78; Суздалев Федор Игоревич, тел. +7 (985) 767 65 43, Бражников Илларион Викторович, тел. + 7 (985) 762 04 81, e-mail: fedor.suzdalev@medtronic.com, illarion.brazhnikov@medtronic.com	17.02.2015	14-40/34923 от 24.07.2014	
03259/03129-004/ТЗ-230714		274176 от 26.08.2004	кардиологическое оборудование и программное обеспечение для обработки информации аппаратура для управления частотой сердцебиений, наружные трансторакальные	09, 10/ 9021 90 900 0, 9021 50 000 0, 9018 19 100 0, 9018, 9021	компания «Медтроник, Инк.» («Medtronic, Inc.»), адрес: 710 Медтроник Парквей, Миннеаполис,	ООО «Медтроник», 123317, Москва, Пресненская наб., д. 10, тел. +7 (495) 580 73 77, факс +7 (495) 580 73 78; Суздалев Федор Игоревич, тел. +7 (985)	17.02.2015	14-40/34923 от 24.07.2014	

			кардиостимуляторы, автоматические и полуавтоматические дефибрилляторы, кардиологическое оборудование и программное обеспечение для обработаки информации, медицинские стенты, катетеры для пластических операций на сосудах, имплантируемые устройства для целенаправленной доставки лекарственных веществ к участку действия, инструмент медицинский		Миннесота 55432-5604, США (710 Medtronic Parkway, Minneapolis, MN 55432-5604)	767 65 43, Бражников Илларион Викторович, тел. + 7 (985) 762 04 81, e-mail: fedor.suzdalev@medtronic.com, illarion.brazhnikov@medtronic.com			

03260/03101-001/ТЗ-230714		482964 от 21.03.2013	инструменты для депиляций неэлектрические и электрические; инструменты для обрезания ногтей, электрические и неэлектрические; машинки для стрижки бороды; машинки для стрижки волос электрические и неэлектрические для личного пользования; машинки для стрижки животных [ручные инструменты]; наборы маникюрных инструментов; наборы маникюрных инструментов электрические; наборы педикюрных инструментов; наконечники сменные [ручные инструменты]; несессеры для бритвенных принадлежностей; ножницы стригальные [ручные инструменты]; ножницы; пилочки для ногтей; пилочки для ногтей электрические; пинцеты; пинцеты эпиляционные; приспособления для завивки волос ручные неэлектрические; приспособления полировальные для ногтей; сверла; футляры для бритв; шаберы [ручные инструменты]; щипцы для ногтей; кусачки для ногтей; щипцы для удаления заусенцев; щипчики для загибания ресниц Приборы для снятия макияжа; пудреницы; пуховки для пудры; пылеуловители неэлектрические; расчески; расчески электрические; футляры для расчесок; щетки; щеточки для бровей; щеточки для ногтей	08, 21/ 3924 90 000 9, 3923 21 000 0, 3923 29 900 0, 3926 20 000 0, 3923 29 100 0, 9603 29 300 0, 9615 19 000 0, 4820 10 300 0, 4202 32 100 0, 8423 81 900 0, 7009 92 000 0, 9608 10 990 0, 9615 11 000 0, 9603 29 800 0, 8424 20 000 0, 6506 91 000 0, 8214 20 000 0, 7326 90 980 8, 4202 92 980 0, 3924 90 000 9, 3923 21 000 0, 3923 29 900 0, 3926 20 000 0, 3923 29 100 0, 9603 29 300 0, 9615 19 000 0, 4820 10 300 0, 4202 32 100 0, 8423 81 900 0, 7009 92 000 0, 9608 10 990 0, 9615 11 000 0, 9603 29 800 0, 8424 20 000 0, 6506 91 000 0, 8214 20 000 0, 7326 90 980 8, 4202 92 980 0	Индивидуальный предприниматель Верле Ю.В., юридический адрес: 355042, г. Ставрополь, ул. 50 лет ВЛКСМ д. 51/1, кв. 28; почтовый адрес: 355037, г. Ставрополь, ул. Шпаковская, д. 76/3 "А"; ИНН: 261200021941, ОГРНИП: 304264129100070	Верле Жанна Викторовна, 355002, г. Ставрополь, ул. Партизанская, д. 2; кв. 58, тел.: +7 (929) 505 43 03; e-mail: stavver@mail.ru Верле Юлия Владимировна, 355042, г. Ставрополь, ул. 50 лет ВЛКСМ, д. 51/1, кв. 28; тел. +7 (928) 321 99 24; e-mail: verle4@mail.ru, verle2@mail.ru	26.06.2015	14-40/34929 от 24.07.2014	

03261/02930-001/ТЗ-250714	Цветовое сочетание: чёрный, белый, синий, зелёный, красный	305452 от 25.04.2006	Брелоки Блокноты; блокноты для рисования, черчения; блокноты канцелярские; блокноты с отрывными листами; тетради; канцелярские товары Белье для домашнего хозяйства; материалы текстильные Игрушки; игрушки плюшевые; игрушки с подвижными частями или передвижные; мячи для игры Зажигалки, кроме бывших в употреблении	14, 16, 24, 28, 34 / 7117, 9017801000, 4820103000, 9608, 6302600000, 6302910000, 6307909900, 950300100, 9503001001, 9503001009, 9503002100, 9613100000	ООО «Спортивно-коммерческое предприятие «Татнефть-Ак Барс» адрес: 420015, Республика Татарстан, г. Казань, ул. Карла Маркса, д. 71.	ООО «Интеллект и Право» (директор – Исламов Рустем Шамилевич), адрес: ул. Пушкина, 18, г. Казань, 420111, ИНН 1655175067, тел.: +7 (987) 297-28-18, e-mail: intelright@mail.ru.	08.02.2015	14-40/35398 от 28.07.2014	
03262/03187-001/ТЗ-290714		472865 от 25.10.1982	Физическая аппаратура, акустические устройства. звуковое оборудование для фильмов, громкоговорители, электроакустические и кинематографические устройства, запасные детали, отдельные детали и дополнительные устройства (не включенные в другие классы) для всех указанных аппаратов; микрофоны, наушники, устройства связи через наушники и микрофон; усилители, устройства для звукозаписи, передачи и воспроизведения, устройства и установки связи, передачи и принятия	09 / 8518	Компания "АКГ Акустикс ГмбХ" (AKG Acoustics GmbH); место нахождения: Лаксенбургер Штрассе, 254 1230, Вена, Австрия, (Laxenburger Strasse, 254 1230, Wien, Austria)	ООО "Патентно-правовая фирма "ЮС"; почтовый адрес: Проспект Мира, д. 6, Москва, 129090; контактные лица: Свистов Андрей Сергеевич, Борисов Кирилл Юрьевич; телефон/факс: (495) 685 93 80; электронная почта: svistov@yus.ru, borisov@yus.ru	26.03.2015	14-40/35977 от 30.07.2014	

			ИК излучения, ультразвуковые преобразователи и дополнительные устройства (не включенные в другие классы); аппаратура для студии, генератор звуковой частоты, стереофонические устройства, в том числе отдельные детали и дополнительные устройства (не включенные в другие классы); детали акустических конструкций, а именно преобразователи для записи и воспроизведения комбинационных тонов, при необходимости с усилителями.						
03263/03187-002/ТЗ-290714		931502 от 24.04.2007	Физическая аппаратура, акустические аппараты, громкоговорители, электроакустические и кинематографические устройства, запасные детали, отдельные детали и дополнительные устройства (не включенные в другие классы) для всех указанных аппаратов; микрофоны, наушники, устройства связи через наушники и микрофон; усилители, устройства звукозаписи, передачи и воспроизведения, устройства и установки связи, передачи и принятия ИК излучения, ультразвуковые преобразователи;	09 / 8518	Компания "АКГ Акустикс ГмбХ" (AKG Acoustics GmbH); место нахождения: Лаксенбургер Штрассе, 254 1230, Вена, Австрия, (Laxenburger Strasse, 254 1230, Wien, Austria)	ООО "Патентно-правовая фирма "ЮС"; почтовый адрес: Проспект Мира, д. 6, Москва, 129090; контактные лица: Свистов Андрей Сергеевич, Борисов Кирилл Юрьевич; телефон/факс: (495) 685 93 80; электронная почта: svistov@yus.ru, borisov@yus.ru	26.03.2015	14-40/35977 от 30.07.2014	

			устройства для студии, генератор звуковой частоты, стереофонические устройства, в том числе отдельные детали; детали акустических конструкций, а именно преобразователи для записи и воспроизведения комбинационных тонов, при необходимости с усилителями.						
03264/03188-001/ТЗ-290714	Объемный знак	344709 от 27.02.2008	Уксус	30 / 2209001100, 2209009100	ООО «ИТЛВ» адрес: ул. Цветочная, д. 16, г. Санкт-Петербург, 196084.	Контактные лица: Федотов Андрей Александрович (a.fedotov@fedotov-ip.ru), тел.: (812) 971-71-05, тел./факс: (812) 303-81-47, моб. тел.: (921) 998-58-26, Федотова Наталья Владимировна (n.fedotova@fedotov-ip.ru), тел.: (812) 971-71-05, тел./факс: (812) 303-81-47, моб. тел.: (921) 998-99-23, адрес для переписки: а/я 12, г. Санкт-Петербург, 197136, Федотовой Н.В.	20.05.2015	14-40/35990 от 30.07.2014	
03265/03099-001/ТЗ-300714	Nikon	343514 от 08.02.2008	Фотоаппараты, цифровые фотоаппараты, бинокли, объективы для цифровых кино-, фото- и видеокамер, объективы [оптика], прицелы оптические для огнестрельного оружия, микроскопы, батареи/аккумуляторы и гальванические элементы/элементы	09 / 4202191000, 4202918000, 4202921900, 4202929100, 4202929800, 4202990000, 4205009000, 4820103000, 4821101000, 4901990000,	НИКОН КОРПОРЕЙШН (NIKON CORPORATION) адрес: 12-1, Юракуте 1-темэ, Тиеда-ку, Токио, Япония (12-1, Yurakucho 1-chome, Chiyoda-ku, Tokyo, Japan)	ООО «Юридическая фирма Городисский и партнеры»: Бирюлин Владимир Иванович (biriulinv@gorodissky.ru), Александров Евгений Борисович (alexandrove@gorodissky.ru), Яшина Ольга Сергеевна (yashinao@gorodissky.ru), тел.: (495) 937-6116, факс: (495) 937-6104/23,	30.06.2015	14-40/36279 от 31.07.2014, 14-40/64843 от 30.12.2014	

			электропитания, монокли, оптические аппараты/приборы и инструменты, лампы-вспышки [фотография]	4911990000, 6307909900, 7323939000, 8471607000, 8473308009, 8504405509, 8504409009, 8517620009, 8518109500, 8525803000, 8528599009, 8528698000, 8528728900, 8536501109, 8536900100, 8536908500, 8544421000, 9002110000, 9002200000, 9002900000, 9005100000, 9005800000, 9006510000, 9006610000, 9006990000, 9013100000, 9015101000, 9033000000, 9405209909, 9603909900		адрес для переписки: 129090, Москва, ул. Большая Спасская, д. 25, стр. 3. ООО «Никон»: тел.: (495) 663-77-64, e-mail: Yuri.Kirichenko@nikon.ru, адрес для переписки: 2-й Сыромятнический переулок, д. 1, Москва, 105120.			
03266/03097-001/ТЗ-300714	ŚNIEŻKA	686344 от 22.10.1997	Растворители для лаков Краски, олифы, защитные средства, предохраняющие древесину от разрушения; лаки Клеи	01, 02, 17 / 3206, 3208, 3209, 3214, 3824	ТМ Инвестмент Сп. з о.о. (TM Investment Sp. z o.o.) адрес: ул. Дембицка, 44, 39-207, Бжезница, Польша (ul. Debicka 44, 39-207 Brzeznica, Poland).	ООО «Юридическая фирма «Городисский и партнеры»: Бирюлин Владимир Иванович, Александров Евгений Борисович, Смольникова Евгения Олеговна, Яшина Ольга Сергеевна, тел.: (495) 937-6116, факс: (495) 937-6104/23, e-mail: pat@gorodissky.ru, biriulinv@gorodissky.ru, alexandrove@gorodissky.ru,	30.06.2015	14-40/36299 от 31.07.2014	

						smolnikovae@gorodissky.ru, yashinao@gorodissky.ru, адрес для переписки: 129090, Москва, ул. Большая Спасская, д. 25, стр. 3.			
03267/03097-002/ТЗ-300714	Śnieżka	935807 от 20.04.2007	Клеи для промышленных целей, растворители Краски, олифы, лаки Замазки, термостойкие и изоляционные материалы, предназначенные для наружных стен Гипс	01, 02, 17, 19 / 3206, 3208, 3209, 3214, 3824	ТМ Инвестмент Сп. з о.о. (TM Investment Sp. z o.o.) адрес: ул. Дембицка, 44, 39-207, Бжезница, Польша (ul. Debicka 44, 39-207 Brzeznica, Poland).	ООО «Юридическая фирма «Городисский и партнеры»: Бирюлин Владимир Иванович, Александров Евгений Борисович, Смольникова Евгения Олеговна, Яшина Ольга Сергеевна, тел.: (495) 937-6116, факс: (495) 937-6104/23, e-mail: pat@gorodissky.ru, biriulinv@gorodissky.ru, alexandrove@gorodissky.ru, smolnikovae@gorodissky.ru, yashinao@gorodissky.ru, адрес для переписки: 129090, Москва, ул. Большая Спасская, д. 25, стр. 3.	30.06.2015	14-40/36299 от 31.07.2014	
03268/03097-003/ТЗ-300714	VIDARON	1052533 от 28.06.2010	Средства для защиты от коррозии; цемент для строительных растворов, лаки и эмали; предохранители для древесины; краски акварельные; водоотталкивающие краски; краски бактерицидные; краски огнестойкие; противообрастающие краски; эмалевые краски; краски для керамических изделий; красители для обуви; предохранители для металла; растворители для красок и красителей; фиксативы; сгустители для красок и красителей; смолы	02, 19 / 3208, 3209, 3214, 3824	ТМ Инвестмент Сп. з о.о. (TM Investment Sp. z o.o.) адрес: ул. Дембицка, 44, 39-207, Бжезница, Польша (ul. Debicka 44, 39-207 Brzeznica, Poland).	ООО «Юридическая фирма «Городисский и партнеры»: Бирюлин Владимир Иванович, Александров Евгений Борисович, Смольникова Евгения Олеговна, Яшина Ольга Сергеевна, тел.: (495) 937-6116, факс: (495) 937-6104/23, e-mail: pat@gorodissky.ru, biriulinv@gorodissky.ru, alexandrove@gorodissky.ru, smolnikovae@gorodissky.ru, yashinao@gorodissky.ru, адрес для переписки: 129090, Москва, ул. Большая Спасская, д. 25, стр. 3.	30.06.2015	14-40/36299 от 31.07.2014	

			природные необработанные; масла антикоррозийные и масла защитные для древесины; протравы для древесины; краски для древесины; препараты, масла и предохранители для древесины; грунтовки для древесины; протравы для древесины, карбонил для предохранения древесины; креозот для предохранения древесины; препараты антикоррозийные Цементный раствор						
03269/03097-004/ТЗ-300714	SENSEO	1079770 от 14.03.2011	Химические препараты, предназначенные для окрашивания стекла и эмали, химические продукты, предназначенные для производства красителей; промышленные химические препараты для оживления красок; клеящие средства, предназначенные для использования в промышленных целях; клеящие средства, предназначенные для обоев, стенной плитки, афиш, объявлений, обуви, предохранители для цемента, строительных блоков, керамической плитки (за исключением красок и масел), растворители для красок Средства для защиты от коррозии; цемент для строительных растворов, лаки и эмали;	01, 02, 03, 17, 19 / 3208, 3209	ТМ Инвестмент Сп. з о.о. (TM Investment Sp. z o.o.) адрес: ул. Дембицка, 44, 39-207, Бжезница, Польша (ul. Debicka 44, 39-207 Brzeznica, Poland).	ООО «Юридическая фирма «Городисский и партнеры»: Бирюлин Владимир Иванович, Александров Евгений Борисович, Смольникова Евгения Олеговна, Яшина Ольга Сергеевна, тел.: (495) 937-6116, факс: (495) 937-6104/23, e-mail: pat@gorodissky.ru, biriulinv@gorodissky.ru, alexandrove@gorodissky.ru, smolnikovae@gorodissky.ru, yashinao@gorodissky.ru, адрес для переписки: 129090, Москва, ул. Большая Спасская, д. 25, стр. 3.	30.06.2015	14-40/36299 от 31.07.2014	

			предохранители для древесины; краски акварельные; водоотталкивающие краски; краски бактерицидные; краски огнестойкие; эмалевая краска, предназначенная для использования в керамическом производстве; мастика; фольга металлическая для художественных целей; красители для обуви; антикоррозионные краски защитные для металлов; антикоррозионные консистентные смазки и антикоррозионные масла; растворители для краски и лаков; фиксативы; сгустители для красок Краски и красители косметические; препараты для удаления лакокрасочного покрытия; абразивы; препараты для обесцвечивания; кремы и воски для кожи; крема и воски обувные, для полирования мебели и полов; препараты для полирования Изоляционные краски, масла и лаки; изоляционные ленты; изоляционные растворы, мастики; герметизирующие составы для соединений Замазка; растворы						

			строительные; материалы строительные неметаллические, включая пиломатериалы для строительства						
03270/03191-001/ТЗ-300714	BELL'S	38706 от 10.11.1969	Виски	33 / 2207, 2208	Диаджео Скотланд Лимитед (Diageo Scotland Limited) адрес: Эдинбург Парк, 5 Лохсайд Вэй, Эдинбург EH12 9DT, Шотландия (Edinburgh Park, 5 Lochside Way Edinburgh, Scotland EH12 9DT, Scotland).	Некоммерческое партнерство «Адвокатское бюро «Шевырев и партнеры»: юридический адрес: ул. Профсоюзная, д. 152, корп. 2, стр. 2, Москва, 117321, фактический адрес: ул. Русаковская, д. 13, Москва, 107140, тел.: +7 (495) 639-99-33, факс: +7 (495) 909-99-39, e-mail: info@shevyrev.ru, контактные лица: Шевырев С.В., Кокурин И.П.	15.04.2015	14-40/36289 от 31.07.2014	
03271/03191-002/ТЗ-300714	THE SINGLETON	875595 от 22.12.2005	Алкогольные напитки, виски и напитки на основе виски	33 / 2207, 2208	Диаджео Скотланд Лимитед (Diageo Scotland Limited) адрес: Эдинбург Парк, 5 Лохсайд Вэй, Эдинбург EH12 9DT, Шотландия (Edinburgh Park, 5 Lochside Way Edinburgh, Scotland EH12 9DT, Scotland).	Некоммерческое партнерство «Адвокатское бюро «Шевырев и партнеры»: юридический адрес: ул. Профсоюзная, д. 152, корп. 2, стр. 2, Москва, 117321, фактический адрес: ул. Русаковская, д. 13, Москва, 107140, тел.: +7 (495) 639-99-33, факс: +7 (495) 909-99-39, e-mail: info@shevyrev.ru, контактные лица: Шевырев С.В., Кокурин И.П.	15.04.2015	14-40/36289 от 31.07.2014	
03272/03192-001/ТЗ-300714	AVANTECH Цветовое сочетание:	331244 от 07.08.2007	катушки [детали машин]; подвески [детали машин]; приводы [трансмиссии] для	07, 12 / 4010310000, 4010350000,	ООО "УК Юником"; место	ООО "Национальный таможенный брокер" (ООО "НТБ");	12.05.2015	14-40/36525 от 01.08.2014; 14-40/62729	

	белый, черный, красный		машин; пружины [детали машин]; ремни для машин; ремни приводные для двигателей; сальники [детали машин]; соединения [части двигателей]; сцепления; устройства для зажигания в двигателях внутреннего сгорания; фильтры [детали машин или двигателей]; щетки [детали машин] аксессуары тормозные; амортизаторы для автомобилей; амортизаторы подвесок; муфты сцепления для наземных транспортных средств; пружины амортизационные; рессоры подвесок; стеклоочистители для ветровых стекол; тормоза; трансмиссии для наземных транспортных средств; шасси, шасси автомобилей	4016995209, 4016995709, 7320208108, 8421230009, 8421310009, 8421392008, 8511300008, 854430000, 8708309109, 8708509909, 8708803509, 8708809909, 8708939009, 8708949909, 9603500009	нахождения: ул. Тухачевского, д. 48А, г. Владивосток, 690089; ИНН: 2538144003, КПП: 253801001	почтовый адрес: ул. Энергетиков, д. 8, стр. 3, пос. Лесной городок, Одинцовский р-н, Московская обл., 143080; контактное лицо: генеральный директор - Козлов Илья Анатольевич; телефон/факс: (495) 926 33 12 доб. 3380; электронная почта: info@ntbcargo.ru		от 22.12.2014	
03273/03193-001/ТЗ-050814	AVTOTEPLO АВТОТЕПЛО Указание цвета или цветового сочетания: белый, красный, голубой, черный.	479264 от 28.01.2013	Чехлы подкапотные. Чехлы для транспортных средств [непригнанные]	12, 22/ 6806 90 000 0	Сулян Мхитар Саркисович адрес: 454000, г. Челябинск, ул. Калинина, д. 10, кв. 13	Сулян Мхитар Саркисович тел.: 8 (351) 797-15-25, 8 (351) 740-50-70, почтовый адрес: 454018, Челябинская обл., г. Челябинск, ул. Краснознаменная, д. 28, офис 10.	04.09.2015	14-40/37152 от 06.08.2014	
03274/03195-001/ТЗ-060814	flexovit Указание цвета или цветового сочетания: черный, белый и желтый	807352 от 05.08.2003	Отбеливающие препараты и иные вещества для стирки; препараты для очистки, придания блеска, обезжиривания, абразивные препараты; мыло;	03, 07, 08/ 3926 90, 6804 21 000 0, 6804 22, 6805 10 000 0, 6805 20 000 0,	Сен-Гобен Абразивс Б.В. (Saint-Gobain Abrasives B.V.) адрес: Грунлосевег 28,	Некоммерческое партнерство «Адвокатское бюро «Шевырев и партнеры»: юридический адрес: ул. Профсоюзная, д. 152,	05.08.2015	14-40/37411 от 07.08.2014	

			парфюмерия, эфирные масла, косметика, лосьоны для волос; зубная паста. Машины и станки; двигатели (за исключением двигателей для сухопутных транспортных средств); муфты и передаточные механизмы (за исключением механизмов, предназначенных для сухопутных транспортных средств); сельскохозяйственные орудия, за исключением орудий, приводимых в действие вручную; инкубаторы для яиц; шлифовальные диски (детали машин). Ручные орудия и инструменты, приводимые в действие вручную; ножи, ложки, вилки; холодное оружие; бритвы; шлифовальные диски, являющиеся частью ручных орудий и инструментов	6805 30 000 0, 7326 20, 8207 90, 8413 70.	7151 HW Эйберген, Нидерланды (Groenloseweg 28, 7151 HW Eibergen, The Netherlands).	корп. 2, стр. 2, Москва, 117321, фактический адрес: ул. Русаковская, д. 13, Москва, 107140, тел.: +7 (495) 639-99-33, факс: +7 (495) 909-99-39, e-mail: info@shevyrev.com, контактные лица: Шевырев С.В., Кокурин И.П.			
03275/03197-001/ТЗ-070814	ATLAS	815360 от 05.08.2003	Абразивные материалы; подготовка к шлифованию; наждачная бумага; абразивные листы; абразивные рулоны; абразивная ткань; бруски абразивных материалов Машинное оборудование для шлифования; машинное оборудование для абразивной очистки; шлифовальные круги; шлифовальные диски; отрезные круги,	03, 07, 08 / 6804, 6805	Сен-Гобен Абразивс Лимитед (Saint-Gobain Abrasives Limited) адрес: Докси Роуд, Стаффорд Стаффордшир ST16 1EA Великобритания (Doxey Road, Stafford Staffordshire ST16 1EA United Kingdom).	Некоммерческое партнерство «Адвокатское бюро «Шевырев и партнеры»: юридический адрес: ул. Профсоюзная, д. 152, корп. 2, стр. 2, Москва, 117321, фактический адрес: ул. Русаковская, д. 13, Москва, 107140, тел.: +7 (495) 639-99-33, факс: +7 (495) 909-99-39, e-mail: info@shevyrev.com,	05.08.2015	14-40/37625 от 08.08.2014	

			полировальные круги; абразивные шлифовальные круги (инструменты для машинного оборудования); абразивные круги (инструменты для машинного оборудования); ленточно-шлифовальные станки, абразивные ленты (инструменты для машинного оборудования); абразивные зерна; пилы, дисковые пилы с алмазной режущей кромкой, пильное полотно; режущие диски, диски с алмазной режущей кромкой; абразивные бруски (инструменты для машинного оборудования) Ручные инструменты; ручные абразивные инструменты; точильные и отесывающие бруски; абразивные точильные бруски; абразивные шлифовальные круги (ручные инструменты); инструменты для алмазного шлифования, ручные шлифовальные круги, абразивные круги (ручные инструменты); наждачные круги, полировальные круги; пилы, ручные пилы, режущие диски, пильное полотно			контактные лица: Шевырев С.В., Кокурин И.П.			
03276/03199-001/ТЗ-070814	WYBOROWA Указание цвета или цветового сочетания: тёмно-синий, белый	303001 от 17.03.2006	Алкогольные напитки	33 / 2204-2208	Выборова С.А. (Wyborowa S.A.) адрес: ул. Командоря 5, 61-023 Познань, Польша	Некоммерческое партнерство «Адвокатское бюро «Шевырев и партнеры»: юридический адрес: ул. Профсоюзная, д. 152,	24.12.2015	14-40/37796 от 11.08.2014, 14-40/62866 от 23.12.2014	

					(Komandoria 5, PL-61-023 Poznan, Poland).	корп. 2, стр. 2, Москва, 117321, фактический адрес: ул. Русаковская, д. 13, Москва, 107140, тел.: +7 (495) 639-99-33, факс: +7 (495) 909-99-39, e-mail: info@shevyrev.ru , контактные лица: Шевырев С.В., Кокурин И.П.			
03277/03127-001/ТЗ-110814	Onitsuka Tiger	308876 от 20.06.2006	Обувь, обувь спортивная, одежда, носки, головные уборы, перчатки	25 / 6101, 6102, 6103, 6104, 6105, 6107, 6108, 6109, 6110, 6111, 6112, 6113, 6114, 6115, 6116, 6117, 6201, 6202, 6203, 6204, 6205, 6206, 6207, 6208, 6209, 6210, 6211, 6212, 6213, 6214, 6215, 6216, 6217, 6301, 6302, 6303, 6304, 6305, 6306, 6307, 6308, 6309, 6310, 6403, 6404, 6405, 6506.	Асикс Корпорейшн (Asics Corporation) адрес: 1-1 Минатодзима-Накамати 7-Тёмэ, Туо-ку, Кобе, префектура Хиого, Япония (1-1 Minatojima-Nakamachi 7 Chome, Chuo-ku, Kobe, Hyogo prefecture, Japan).	Бирюлин Владимир Иванович (biriulinv@gorodissky.ru), Александров Евгений Борисович (alexandrove@gorodissky.ru), Медведев Сергей Валерьевич (medvedevs@gorodissky.ru), Смольникова Евгения Олеговна (smolnikovae@gorodissky.ru), тел.: +7 (495) 937-11-65; факс: +7 (495) 937-61-04, e-mail: pat@gorodissky.ru, адрес для переписки: 129090, Москва, ул. Большая Спасская, д. 25, стр. 3, ООО «Юридическая фирма Городисский и партнеры».	31.07.2015	14-40/38415 от 13.08.2014	
03278/03127-002/ТЗ-110814	ONITSUKA TIGER	308877 от 20.06.2006	Обувь, обувь спортивная, одежда, носки, головные уборы, перчатки	25 / 6101, 6102, 6103, 6104, 6105, 6107, 6108, 6109, 6110, 6111, 6112,	Асикс Корпорейшн (Asics Corporation) адрес: 1-1 Минатодзима-Накамати 7-Тёмэ,	Бирюлин Владимир Иванович (biriulinv@gorodissky.ru), Александров Евгений Борисович (alexandrove@gorodissky.	31.07.2015	14-40/38415 от 13.08.2014	

				6113, 6114, 6115, 6116, 6117, 6201, 6202, 6203, 6204, 6205, 6206, 6207, 6208, 6209, 6210, 6211, 6212, 6213, 6214, 6215, 6216, 6217, 6301, 6302, 6303, 6304, 6305, 6306, 6307, 6308, 6309, 6310, 6403, 6404, 6405, 6506.	Туо-ку, Кобе, префектура Хиого, Япония (1-1 Minatojima-Nakamachi 7 Chome, Chuo-ku, Kobe, Hyogo prefecture, Japan).	ru), Медведев Сергей Валерьевич (medvedevs@gorodissky.ru), Смольникова Евгения Олеговна (smolnikovae@gorodissky.ru), тел.: +7 (495) 937-11-65; факс: +7 (495) 937-61-04, e-mail: pat@gorodissky.ru, адрес для переписки: 129090, Москва, ул. Большая Спасская, д. 25, стр. 3, ООО «Юридическая фирма Городисский и партнеры».			
03279/03127-003/ТЗ-110814	asics	350119 от 15.05.2008	Одежда, обувь, головные уборы; спортивная обувь, шипованная обувь и обувь для спортивных площадок, обувь для марафонского бега, обувь для занятий атлетикой, обувь для бега, обувь для тренировок, обувь для баскетбола, обувь для волейбола, обувь для тенниса, бутсы, футбольная обувь, обувь для мини-футбола (футзала), обувь для регби, обувь для американского футбола, обувь для бейсбола, обувь для гандбола, обувь для бадминтона, обувь для настольного тенниса, обувь для занятий фитнесом, гимнастическая обувь, обувь для групп поддержки (спортивных команд), обувь для сквоша, туфли-лодочки,	25 / 6101, 6102, 6103, 6104, 6105, 6107, 6108, 6109, 6110, 6111, 6112, 6113, 6114, 6115, 6116, 6117, 6201, 6202, 6203, 6204, 6205, 6206, 6207, 6208, 6209, 6210, 6211, 6212, 6213, 6214, 6215, 6216, 6217, 6301, 6302, 6303, 6304, 6305, 6306, 6307, 6308, 6309, 6310, 6403, 6404, 6405, 6506	Асикс Корпорейшн (Asics Corporation) адрес: 1-1 Минатодзима-Накамати 7-Тёмэ, Туо-ку, Кобе, префектура Хиого, Япония (1-1 Minatojima-Nakamachi 7 Chome, Chuo-ku, Kobe, Hyogo prefecture, Japan).	Бирюлин Владимир Иванович (biriulinv@gorodissky.ru), Александров Евгений Борисович (alexandrove@gorodissky.ru), Медведев Сергей Валерьевич (medvedevs@gorodissky.ru), Смольникова Евгения Олеговна (smolnikovae@gorodissky.ru), тел.: +7 (495) 937-11-65; факс: +7 (495) 937-61-04, e-mail: pat@gorodissky.ru, адрес для переписки: 129090, Москва, ул. Большая Спасская, д. 25, стр. 3, ООО «Юридическая фирма Городисский и	31.07.2015	14-40/38415 от 13.08.2014	

			обувь для борьбы, обувь для бокса, обувь для гольфа, обувь для тяжелой атлетики, обувь для Тайдзицюань, обувь для Таеквондо, обувь для фехтования, обувь для стрельбы из лука, обувь для боулинга, обувь для перетягивания на канате, обувь для альпинизма, обувь для ходьбы, обувь для водителей, рабочая обувь, теплые ботинки и сапоги, теплые резиновые ботинки и сапоги, высокие сапоги, высокие резиновые сапоги, лыжные ботинки, повседневная обувь, обувь для приемов, форменная обувь, домашние туфли, тапки, сандалии, шипы для обуви, каблуки для обуви, стельки, майки с короткими рукавами, рубашки типа поло, безрукавки, рубашки без рукавов, рубашки с длинными рукавами, брюки, кальсоны, трусы, короткие брюки, шорты, жилеты, свитера, рубашки, куртки, жакеты, пальто, ветро- и водонепроницаемые куртки и жакеты, ветро- и водонепроницаемые брюки, спортивные рубашки и свитера, спортивные брюки, нижнее белье, костюмы и шорты купальные, костюмы для бега, изделия спортивные трикотажные, спортивная одежда, пижамы, юбки, одежда форменная, перчатки, носки,			партнеры».			

			чулки, шапочки купальные, манжеты, повязки на запястье, банданы, шарфы, кашне, платки шейные, галстуки, митенки, рукавицы, наушники (одежда), пояса (одежда)						
03280/03127-004/ТЗ-110814		105979 от 29.06.1992	Одежда, обувь и головные уборы, включая спортивную одежду, спортивную обувь, спортивные головные уборы и части обуви, включенные в класс 25	25 / 6101, 6102, 6103, 6104, 6105, 6107, 6108, 6109, 6110, 6111, 6112, 6113, 6114, 6115, 6116, 6117, 6201, 6202, 6203, 6204, 6205, 6206, 6207, 6208, 6209, 6210, 6211, 6212, 6213, 6214, 6215, 6216, 6217, 6301, 6302, 6303, 6304, 6305, 6306, 6307, 6308, 6309, 6310, 6403, 6404, 6405, 6506	Асикс Корпорейшн (Asics Corporation) адрес: 1-1 Минатодзима-Накамати 7-Тёмэ, Туо-ку, Кобе, префектура Хиого, Япония (1-1 Minatojima-Nakamachi 7 Chome, Chuo-ku, Kobe, Hyogo prefecture, Japan	Бирюлин Владимир Иванович (biriulinv@gorodissky.ru), Александров Евгений Борисович (alexandrove@gorodissky.ru), Медведев Сергей Валерьевич (medvedevs@gorodissky.ru), Смольникова Евгения Олеговна (smolnikovae@gorodissky.ru), тел.: +7 (495) 937-11-65; факс: +7 (495) 937-61-04, e-mail: pat@gorodissky.ru, адрес для переписки: 129090, Москва, ул. Большая Спасская, д. 25, стр. 3, ООО «Юридическая фирма Городисский и партнеры».	31.07.2015	14-40/38415 от 13.08.2014	
03281/03127-005/ТЗ-110814		71296 от 07.06.1982	Всевозможная одежда, включая сапоги, туфли, домашние туфли	25 / 6101, 6102, 6103, 6104, 6105, 6107, 6108, 6109, 6110, 6111, 6112, 6113, 6114, 6115, 6116, 6117, 6201, 6202, 6203,	Асикс Корпорейшн (Asics Corporation) адрес: 1-1 Минатодзима-Накамати 7-Тёмэ, Туо-ку, Кобе, префектура Хиого, Япония (1-1	Бирюлин Владимир Иванович (biriulinv@gorodissky.ru), Александров Евгений Борисович (alexandrove@gorodissky.ru), Медведев Сергей Валерьевич (medvedevs@gorodissky.r	31.07.2015	14-40/38415 от 13.08.2014	

				6204, 6205, 6206, 6207, 6208, 6209, 6210, 6211, 6212, 6213, 6214, 6215, 6216, 6217, 6301, 6302, 6303, 6304, 6305, 6306, 6307, 6308, 6309, 6310, 6403, 6404, 6405, 6506	Minatojima-Nakamachi 7 Chome, Chuo-ku, Kobe, Hyogo prefecture, Japan	u), Смольникова Евгения Олеговна (smolnikovae@gorodissky.ru), тел.: +7 (495) 937-11-65; факс: +7 (495) 937-61-04, e-mail: pat@gorodissky.ru, адрес для переписки: 129090, Москва, ул. Большая Спасская, д. 25, стр. 3, ООО «Юридическая фирма Городисский и партнеры».			
03282/03209-001/ТЗ-130814	HARMAN	237220 от 30.01.2003	Аппаратура для записи, передачи или воспроизведения звука и/или изображений; аппаратура, устройства, оборудование, приборы и инструменты для записи, воспроизведения, передачи, монтажа или обработки аудио- и/или видеосигналов; звукообрабатывающая аппаратура, оборудование, приборы, инструменты; высокочастотное аудио- и видеооборудование; громкоговорители; преобразователи; датчики; радиоприемники; навигационные системы и интегрированные средства обработки и передачи данных; аудиоаппаратура, оборудование, приборы и устройства для автомобилей; оборудование для обработки сигналов, цифровых сигналов, цифровых голосовых	09 / 8517, 8518, 8521, 8527, 9403	Компания «Харман Интернешенл Индастриз, Инкорпорейтед» (Harman International Industries, Incorporated), адрес: 8500 Балбоа Бульвар, Нортридж, штат Калифорния 91329, США, (8500 Balboa Boulevard, Northridge, California 91329, USA)	ООО "Патентно-правовая фирма "ЮС"; почтовый адрес: Проспект Мира, д. 6, Москва, 129090; контактные лица: Свистов Андрей Сергеевич, Борисов Кирилл Юрьевич; телефон/факс: (495) 685 93 80; электронная почта: svistov@yus.ru, borisov@yus.ru	26.03.2015	14-40/38836 от 15.08.2014	

			сигналов; оборудование, аппаратура, приборы, инструменты, устройства для обработки звука; усилители звука; предусилители; постусилители; приемники; аудио-, видеоприемники; тюнеры (устройства настройки, селекторы телевизионных каналов); процессоры для домашних кинотеатров; проигрыватели цифровых видео-дисков; проигрыватели компакт-дисков; устройства перемещения компакт-дисков и цифровых видео-дисков; проигрыватели оптических дисков и устройства перемещения оптических дисков; устройства дистанционного управления; низкочастотные громкоговорители и динамики; микрофоны; наушники; интегрированные звуковые системы; телевизионные приемники; видеомониторы; системы для домашних театров; пульты управления для преобразования звука (микшерные пульты); аудиокомпрессоры и процессоры; эквалайзеры; телефоны; кабели; части и принадлежности ко всем вышеперечисленным товарам, включенные в 09 класс; все вышеперечисленные товары, не относящиеся к						

			окнам, дверям, воротам, приводам к ним, рамам и каркасам.						
03283/03209-002/ТЗ-130814	HARMAN / KARDON	185717 от 09.03.2000	Приборы и инструменты для научных целей, морские, геодезические, электрические, фотографические, кинематографические, оптические, для взвешивания, измерения, сигнализации, контроля (проверки), спасания и обучения; аппаратура для записи, передачи, воспроизведения звука или изображений; магнитные носители информации, диски звукозаписи; торговые автоматы и механизмы для аппаратов с предварительной оплатой, кассовые аппараты, счетные машины, оборудование для обработки информации и ЭВМ; огнетушители, устройства записи, воспроизведения и обработки звукового и видеосигналов.	09 / 8517, 8518, 8521, 8527, 9403	Компания «Харман Интернешенл Индастриз, Инкорпорейтед» (Harman International Industries, Incorporated), адрес: 8500 Балбоа Бульвар, Нортридж, штат Калифорния 91329, США, (8500 Balboa Boulevard, Northridge, California 91329, USA)	ООО "Патентно-правовая фирма "ЮС"; почтовый адрес: Проспект Мира, д. 6, Москва, 129090; контактные лица: Свистов Андрей Сергеевич, Борисов Кирилл Юрьевич; телефон/факс: (495) 685 93 80; электронная почта: svistov@yus.ru, borisov@yus.ru	26.03.2015	14-40/38836 от 15.08.2014	
03284/03209-003/ТЗ-130814	INFINITY	110003 от 22.02.1993	Усилители, громкоговорители, предусилители, радиоприемники, приемники, аппаратура для записи, усиления, воспроизведения и передачи звука, пленки магнитные, магнитофоны, телевизоры, радиоприемники для транспортных средств,	09 / 8517, 8518, 8521, 8527, 9403	Компания «Харман Интернешенл Индастриз, Инкорпорейтед» (Harman International Industries, Incorporated), адрес: 8500 Балбоа Бульвар,	ООО "Патентно-правовая фирма "ЮС"; почтовый адрес: Проспект Мира, д. 6, Москва, 129090; контактные лица: Свистов Андрей Сергеевич, Борисов Кирилл Юрьевич; телефон/факс: (495) 685 93 80;	26.03.2015	14-40/38836 от 15.08.2014	

			видеопленки, видеомониторы, видеоплейеры, части вышеуказанных товаров, включенные в 9 класс.		Нортридж, штат Калифорния 91329, США, (8500 Balboa Boulevard, Northridge, California 91329, USA)	электронная почта: svistov@yus.ru, borisov@yus.ru			
03285/03209-004/ТЗ-130814	INFINITY	260535 от 22.12.2003	Аппаратура для записи, передачи, обработки/переработки, монтажа или воспроизведения звука и/или изображений; аппаратура, приборы и инструменты для записи, создания, передачи, монтажа или обработки аудио- и /или видеосигналов; звукообрабатывающие аппаратура, оборудование, приборы, инструменты; звуковое и видеооборудование высокого качества звучания/воспроизведения; громкоговорители, преобразователи, радиоприемники, навигационные системы и интегрированные средства обработки и передачи данных; аудиоаппаратура и аудиоприборы для автомобилей; процессоры для обработки звука, усилители, предусилители, усилители мощности, приемники, аудио-видеоприемники; тюнеры, процессоры для домашних	09 / 8517, 8518, 8521, 8527, 9403	Компания «Харман Интернешенл Индастриз, Инкорпорейтед» (Harman International Industries, Incorporated), адрес: 8500 Балбоа Бульвар, Нортридж, штат Калифорния 91329, США, (8500 Balboa Boulevard, Northridge, California 91329, USA)	ООО "Патентно-правовая фирма "ЮС"; почтовый адрес: Проспект Мира, д. 6, Москва, 129090; контактные лица: Свистов Андрей Сергеевич, Борисов Кирилл Юрьевич; телефон/факс: (495) 685 93 80; электронная почта: svistov@yus.ru, borisov@yus.ru	26.03.2015	14-40/38836 от 15.08.2014	

			кинотеатров, проигрыватели цифровых видеодисков, проигрыватели компакт-дисков, устройства перемещения компакт-дисков и цифровых видеодисков, проигрыватели оптических дисков и устройства перемещения оптических дисков; устройства дистанционного управления, низкочастотные системы громкоговорители, микрофоны, наушники, интегрированные звуковые, телевизоры, видеомониторы, системы для домашних театров; пульты управления для преобразования звука/микшерские пульты; аудиокомпрессоры и аудиопроцессоры; эквалайзеры; телефонные аппараты; кабели; части и принадлежности для всех вышеуказанных товаров.						
03286/03209-005/ТЗ-130814	INFINITY	251204 от 10.07.2003	Автомобильная звуковая навигационная система, состоящая из оптического диска с записанными на нем цифровыми картами, сжатыми записями голоса и компьютерными программами, и оптического проигрывателя дисков, который выполняет алгоритм маршрутизации средствами искусственного интеллекта, взаимодействующий с	09 / 8517, 8518, 8521, 8527, 9403	Компания «Харман Интернешенл Индастриз, Инкорпорейтед» (Harman International Industries, Incorporated), адрес: 8500 Балбоа Бульвар, Нортридж, штат Калифорния 91329, США,	ООО "Патентно-правовая фирма "ЮС"; почтовый адрес: Проспект Мира, д. 6, Москва, 129090; контактные лица: Свистов Андрей Сергеевич, Борисов Кирилл Юрьевич; телефон/факс: (495) 685 93 80; электронная почта: svistov@yus.ru, borisov@yus.ru	26.03.2015	14-40/38836 от 15.08.2014	

			устройствами ввода/вывода голоса водителя автомобиля, а также автомобильных аудиосистем в составе радиоприемника, динамиков, усилителей и кабельной разводки.		(8500 Balboa Boulevard, Northridge, California 91329, USA)				
03287/03209-006/ТЗ-130814	JBL	266284 от 30.03.2004	Аудио, видео, кинематографические, сигнальные, геодезические приборы и инструменты, измерительные приборы и инструменты, научные и оптические приборы и инструменты; электрические и электронные приборы и инструменты; аппараты для записи, передачи, воспроизведения звука или изображений; магнитные носители информации; диски звукозаписи/для записи; оборудование для обработки информации; оборудование, приборы для обучения и учебное оборудование и приборы; компьютеры; компьютерные аппаратные средства; компьютерное программное обеспечение; компьютерное программное обеспечение, а именно компьютерные программы для блоков, подсоединенных к музыкальным инструментам и предназначенных для обработки электронных музыкальных сигналов; устройства периферийные	09 / 8517, 8518, 8521, 8527, 9403	Компания «Харман Интернешенл Индастриз, Инкорпорейтед» (Harman International Industries, Incorporated), адрес: 8500 Балбоа Бульвар, Нортридж, штат Калифорния 91329, США, (8500 Balboa Boulevard, Northridge, California 91329, USA)	ООО "Патентно-правовая фирма "ЮС"; почтовый адрес: Проспект Мира, д. 6, Москва, 129090; контактные лица: Свистов Андрей Сергеевич, Борисов Кирилл Юрьевич; телефон/факс: (495) 685 93 80; электронная почта: svistov@yus.ru, borisov@yus.ru	26.03.2015	14-40/38836 от 15.08.2014	

			компьютеров; аппаратные средства и программное обеспечение для цифровых коммуникаций/цифровой связи; аппаратура и приборы для записи, производства, передачи, монтажа или обработки аудио и/или видеосигналов; аппаратура /приборы для обработки аудио/ звука; аудио и видеооборудование высокой точности звуковоспроизведения/стандарта HiFi; компьютерные аудиосистемы и компьютерные приборы/устройства; акустические системы; громкоговорители; кроссоверные цепи, разделительные фильтры; преобразователи/датчики, радиоприборы, навигационные системы; оборудование, приборы и устройства видеографической связи; аудиоприборы и оборудование для использования в автомобилях; оборудование для обработки сигналов, цифровое оборудование для обработки сигналов, процессоры [центральные блоки обработки информации] для цифровой обработки голоса/голосовых сигналов; звуковые/аудиопроцессоры, усилители звука, усилители;					

			предусилители звука, предусилители; генераторы с посторонним возбуждением/усилители мощности; приемники, ресиверы, радиоприемные устройства, приемники [аудио-видео]; блоки настройки /тюнеры/ устройства настройки; процессоры для домашних кинотеатров; плееры цифровых универсальных дисков/цифровых видеодисков, плееры для компакт-дисков, устройства транспортировки /транспортные механизмы для компакт-дисков [ПЗУ] и цифровых универсальных дисков/ цифровых видеодисков, плееры оптических дисков и устройства транспортировки/транспортные механизмы для оптических дисков, устройства для записи на магнитную ленту [звука, изображения, информации]; приборы и аппаратура для дистанционного управления, низкочастотные акустические системы /низкочастотные громкоговорители/ сабвуферы, микрофоны, наушники, интегрированные аудиосистемы, телевизоры, видеомониторы, домашние кинотеатры; системы управления звуком; звукорежиссерские пульты,						

			пульты микширования звуковых сигналов; компрессоры/уплотнители и процессоры [центральные блоки обработки информации] звуковых сигналов; эквалайзеры, компенсаторы; телефоны; блоки/источники питания, энергии; кабели; аксессуары, части и принадлежности для всех вышеуказанных товаров						
03288/03209-007/ТЗ-130814	JBL	264256 от 26.02.2004	Звуковая аппаратура и звуковое оборудование, включенные в 9 класс.	09 / 8517, 8518, 8521, 8527, 9403	Компания «Харман Интернешенл Индастриз, Инкорпорейтед» (Harman International Industries, Incorporated), адрес: 8500 Балбоа Бульвар, Нортридж, штат Калифорния 91329, США, (8500 Balboa Boulevard, Northridge, California 91329, USA)	ООО "Патентно-правовая фирма "ЮС"; почтовый адрес: Проспект Мира, д. 6, Москва, 129090; контактные лица: Свистов Андрей Сергеевич, Борисов Кирилл Юрьевич; телефон/факс: (495) 685 93 80; электронная почта: svistov@yus.ru, borisov@yus.ru	26.03.2015	14-40/38836 от 15.08.2014	
03289/03223-001/ТЗ-150814	8x4	169947 от 03.12.1998	косметические средства и косметические средства для ухода за телом, в том числе дезодорирующие мыла и дезодоранты для личного пользования	03 /3304, 3305, 3307, 3919, 4811	Компания «Байерсдорф АГ» (Beiersdorf AG); адрес: Уннаштрассе, 48, 20253, Гамбург, Германия, (Unnastrasse, 48, 20253, Humburg,	ООО "Байерсдорф"; почтовый адрес: ул. Шаболовка, д. 10, корп. 2, Бизнес-центр "Конкорд", Москва, 119049; контактное лицо: Федорков Даниэль Юрьевич;	26.05.2015	14-40/39460 от 20.08.2014	

					Germany)	телефон: (495) 258 40 22, добавочный 522; электронная почта; Daniel.Fedorkov@Beiersdorf.com			
03290/03223-002/ТЗ-150814	**ATRIX**	39462 от 25.02.1970	косметические товары	03 /3304, 3305, 3307, 3919, 4811	Компания «Байерсдорф АГ» (Beiersdorf AG); адрес: Уннаштрассе, 48, 20253, Гамбург, Германия, (Unnastrasse, 48, 20253, Humburg, Germany)	ООО "Байерсдорф"; почтовый адрес: ул. Шаболовка, д. 10, корп. 2, Бизнес-центр "Конкорд", Москва, 119049; контактное лицо: Федорков Даниэль Юрьевич; телефон: (495) 258 40 22, добавочный 522; электронная почта; Daniel.Fedorkov@Beiersdorf.com	26.05.2015	14-40/39460 от 20.08.2014	
03291/03223-003/ТЗ-150814	**BDF●●●●** Неохраняемые элементы: буквы BDF не являются предметом самостоятельной правовой охраны.	146310 от 30.09.1996	мыла, парфюмерные изделия, эфирные масла, косметические средства, средства ухода за волосами, мытья и улучшения вида волос, дезодоранты для личного пользования дезинфицирующие средства, дезодоранты, за исключением предназначенных для личного пользования клейкие ленты, клейкая бумага и клейкие пленки для канцелярских и бытовых целей самоклеящиеся этикетки, клейкие ленты, клейкая бумага и клейкие пленки	03, 05, 16, 17 / 3304, 3305, 3307, 3919, 4811	Компания «Байерсдорф АГ» (Beiersdorf AG); адрес: Уннаштрассе, 48, 20253, Гамбург, Германия, (Unnastrasse, 48, 20253, Humburg, Germany)	ООО "Байерсдорф"; почтовый адрес: ул. Шаболовка, д. 10, корп. 2, Бизнес-центр "Конкорд", Москва, 119049; контактное лицо: Федорков Даниэль Юрьевич; телефон: (495) 258 40 22, добавочный 522; электронная почта; Daniel.Fedorkov@Beiersdorf.com	26.05.2015	14-40/39460 от 20.08.2014	

			для технических целей						
03292/03223-004/ТЗ-150814	**Beiersdorf**	685988 от 12.08.1997	мыла; дезодорирующие мыла; парфюмерные изделия; средства для ухода за телом и косметика; средства для ухода за волосами; дезодоранты и антиперспиранты для личного пользования	03 /3304, 3305, 3307, 3919, 4811	Компания «Байерсдорф АГ» (Beiersdorf AG); адрес: Уннаштрассе, 48, 20253, Гамбург, Германия, (Unnastrasse, 48, 20253, Humburg, Germany)	ООО "Байерсдорф"; почтовый адрес: ул. Шаболовка, д. 10, корп. 2, Бизнес-центр "Конкорд", Москва, 119049; контактное лицо: Федорков Даниэль Юрьевич; телефон: (495) 258 40 22, добавочный 522; электронная почта; Daniel.Fedorkov@Beiersdorf.com	26.05.2015	14-40/39460 от 20.08.2014	
03293/03223-005/ТЗ-150814	**ELASTOPLAST**	2941 от 21.09.1946	бинты (медицинские и хирургические) и хирургический перевязочный материал нестирилизованный.	05 / 3304, 3305, 3307, 3919, 4811	Компания «Байерсдорф АГ» (Beiersdorf AG); адрес: Уннаштрассе, 48, 20253, Гамбург, Германия, (Unnastrasse, 48, 20253, Humburg, Germany)	ООО "Байерсдорф"; почтовый адрес: ул. Шаболовка, д. 10, корп. 2, Бизнес-центр "Конкорд", Москва, 119049; контактное лицо: Федорков Даниэль Юрьевич; телефон: (495) 258 40 22, добавочный 522; электронная почта; Daniel.Fedorkov@Beiersdorf.com	26.05.2015	14-40/39460 от 20.08.2014	
03294/03223-006/ТЗ-150814	**EUCERIN**	710661 от 03.03.1999	мыла, вещества косметические и для ухода за телом, в частности вещества для ухода за кожей и лицом, все в виде кремов, гелей и лосьонов; дезодоранты для личного пользования; кремы и пены для бритья и средства для использования после	03, 05 / 3304, 3305, 3307, 3919, 4811	Компания «Байерсдорф АГ» (Beiersdorf AG); адрес: Уннаштрассе, 48, 20253, Гамбург, Германия, (Unnastrasse, 48, 20253, Humburg, Germany)	ООО "Байерсдорф"; почтовый адрес: ул. Шаболовка, д. 10, корп. 2, Бизнес-центр "Конкорд", Москва, 119049; контактное лицо: Федорков Даниэль Юрьевич; телефон: (495) 258 40 22,	26.05.2015	14-40/39460 от 20.08.2014	

			бритья; вещества для ухода, очищения и окрашивания волос; дополнительные вещества для ванн и душа, препараты для загара лечебно-оздоровительная косметика, в частности препараты в виде кремов, гелей и лосьонов, все для ухода за сухой кожей, наружные средства для лечения экземы, псориаза и кожных заболеваний; лечебно-оздоровительные дополнительные вещества для ванн и душа; лечебно-оздоровительные препараты для ухода и очищения волос; лечебно-оздоровительные препараты для загара; лечебно-оздоровительные препараты против старения кожи, лечебно-оздоровительные препараты для использования в качестве мазевой основы			добавочный 522; электронная почта; Daniel.Fedorkov@Beiersdorf.com			
03295/03223-007/ТЗ-150814	**HANSAPLAST**	737570 от 23.02.2000	мыла, парфюмерные изделия, эфирные масла, косметика, включая косметические препараты для ухода за ногами в виде спреев, кремов, гелей и лосьонов; ватные палочки для косметических целей, дезодоранты для личного пользования фармацевтические и гигиенические препараты, включая лечебно-	03, 05 /3304, 3305, 3307, 3919, 4811	Компания «Байерсдорф АГ» (Beiersdorf AG); адрес: Уннаштрассе, 48, 20253, Гамбург, Германия, (Unnastrasse, 48, 20253, Humburg, Germany)	ООО "Байерсдорф"; почтовый адрес: ул. Шаболовка, д. 10, корп. 2, Бизнес-центр "Конкорд", Москва, 119049; контактное лицо: Федорков Даниэль Юрьевич; телефон: (495) 258 40 22, добавочный 522; электронная почта; Daniel.Fedorkov@Beiersdorf.com	26.05.2015	14-40/39460 от 20.08.2014	

			оздоровительные препараты для ухода за ногами в виде спреев, кремов, лосьонов и гелей, лечебно-оздоровительные дополнительные вещества для ванночек для ног; пластыри, включая пластыри в виде спрея; лечебно-оздоровительные пластыри и кольца из войлока; перевязочные матермалы; бандажи гигиенические, охлаждающие наборы; дезинфицирующие средства; репелленты; тесты на беременность; лактационные вкладыши.						
03296/03223-008/ТЗ-150814	**LABELLO**	211773 от 30.07.1958	продукция для консервации лечебные препараты для использования в медицине и ветеринарии, в том числе мыла и эфирные масла; гигиенические и косметические средства, в том числе продукция для гигиены полости рта, кожи, волос и зубов в форме настоек, экстрактов, порошков, пастилок, таблеток, пилюль, мыла, мазей, паст, эфирных масел химическая продукция для фармацевтических целей, лечебные препараты для использования в медицине и ветеринарии, в том числе настойки, экстракты, порошки, пастилки,	01, 03, 05 / 3304, 3305, 3307, 3919, 4811	Компания «Байерсдорф АГ» (Beiersdorf AG); адрес: Уннаштрассе, 48, 20253, Гамбург, Германия, (Unnastrasse, 48, 20253, Humburg, Germany)	ООО "Байерсдорф"; почтовый адрес: ул. Шаболовка, д. 10, корп. 2, Бизнес-центр "Конкорд", Москва, 119049; контактное лицо: Федорков Даниэль Юрьевич; телефон: (495) 258 40 22, добавочный 522; электронная почта; Daniel.Fedorkov@Beiersdorf.com	26.05.2015	14-40/39460 от 20.08.2014	

			таблетки, пилюли, пластыри, мази, пасты; гигиенические средства, в том числе продукция для гигиены полости рта, кожи и зубов в форие настоек, экстрактов, порошков, пастилок, таблеток, пилюль, пластырей, мазей, тканей для повязок, пластырей, дезинфицирующие продукты						
03297/03223-009/ТЗ-150814	NIVEA	137829 от 15.02.1996	Косметические средства	03 /3304, 3305, 3307, 3919, 4811	Компания «Байерсдорф АГ» (Beiersdorf AG); адрес: Уннаштрассе, 48, 20253, Гамбург, Германия, (Unnastrasse, 48, 20253, Humburg, Germany)	ООО "Байерсдорф"; почтовый адрес: ул. Шаболовка, д. 10, корп. 2, Бизнес-центр "Конкорд", Москва, 119049; контактное лицо: Федорков Даниэль Юрьевич; телефон: (495) 258 40 22, добавочный 522; электронная почта; Daniel.Fedorkov@Beiersdorf.com	26.05.2015	14-40/39460 от 20.08.2014	
03298/03223-010/ТЗ-150814	Указание цвета или цветового сочетания: голубой, белый, серебристый.	977953 от 07.07.2008	Косметические средства	03 /3304, 3305, 3307, 3919, 4811	Компания «Байерсдорф АГ» (Beiersdorf AG); адрес: Уннаштрассе, 48, 20253, Гамбург, Германия, (Unnastrasse, 48, 20253, Humburg, Germany)	ООО "Байерсдорф"; почтовый адрес: ул. Шаболовка, д. 10, корп. 2, Бизнес-центр "Конкорд", Москва, 119049; контактное лицо: Федорков Даниэль Юрьевич; телефон: (495) 258 40 22, добавочный 522; электронная почта; Daniel.Fedorkov@Beiersdorf.com	26.05.2015	14-40/39460 от 20.08.2014	

03299/03223-011/ТЗ-150814	НИВЕЯ	976486 от 16.07.2008	мыла; парфюмерные изделия, эфирные масла, косметика; средства для ухода за волосами, солнцезащитная продукция; дезодоранты и антиперспиранты для личного пользования	03 /3304, 3305, 3307, 3919, 4811	Компания «Байерсдорф АГ» (Beiersdorf AG); адрес: Уннаштрассе, 48, 20253, Гамбург, Германия, (Unnastrasse, 48, 20253, Humburg, Germany)	ООО "Байерсдорф"; почтовый адрес: ул. Шаболовка, д. 10, корп. 2, Бизнес-центр "Конкорд", Москва, 119049; контактное лицо: Федорков Даниэль Юрьевич; телефон: (495) 258 40 22, добавочный 522; электронная почта; Daniel.Fedorkov@Beiersdorf.com	26.05.2015	14-40/39460 от 20.08.2014	
03300/03223-012/ТЗ-150814	NIVEA Указание цвета или цветового сочетания: голубой, белый, серебристый.	951550 от 16.11.2007	препараты для отбеливания и прочие вещества для стирки; препараты для чистки, полирования, обезжиривания и абразивной обработки; мыла; парфюмерные изделия, эфирные масла, косметика, лосьоны для волос; зубные порошки и пасты	03 /3304, 3305, 3307, 3919, 4811	Компания «Байерсдорф АГ» (Beiersdorf AG); адрес: Уннаштрассе, 48, 20253, Гамбург, Германия, (Unnastrasse, 48, 20253, Humburg, Germany)	ООО "Байерсдорф"; почтовый адрес: ул. Шаболовка, д. 10, корп. 2, Бизнес-центр "Конкорд", Москва, 119049; контактное лицо: Федорков Даниэль Юрьевич; телефон: (495) 258 40 22, добавочный 522; электронная почта; Daniel.Fedorkov@Beiersdorf.com	26.05.2015	14-40/39460 от 20.08.2014	
03301/03223-013/ТЗ-150814	NIVEA Указание цвета или	1108512 от 20.01.2012	препараты для отбеливания и прочие вещества для стирки; препараты для чистки, полирования, обезжиривания и абразивной обработки; мыла; парфюмерные изделия, эфирные масла, косметика, лосьоны для волос; зубные порошки и пасты	03 /3304, 3305, 3307, 3919, 4811	Компания «Байерсдорф АГ» (Beiersdorf AG); адрес: Уннаштрассе, 48, 20253, Гамбург, Германия, (Unnastrasse, 48, 20253, Humburg, Germany)	ООО "Байерсдорф"; почтовый адрес: ул. Шаболовка, д. 10, корп. 2, Бизнес-центр "Конкорд", Москва, 119049; контактное лицо: Федорков Даниэль Юрьевич; телефон: (495) 258 40 22, добавочный 522;	26.05.2015	14-40/39460 от 20.08.2014	

	цветового сочетания: синий, белый.					электронная почта; Daniel.Fedorkov@Beiersdorf.com			
03302/03105-001/ТЗ-210814	Указание цвета или цветового сочетания: синий, черный.	614872 от 02.02.1994	Чулки и колготки	25 / 6115	Компания «БРУКСБЕРНЕТТ ИНВЕСТМЕНТС ЛТД.» (BROOKSBURNETT INVESTMENTS LTD); адрес: Бумпулинас стр. 1-3, CY-1060, Никосия, Кипр, (Boumpoulinas Str. 1-3, CY-1060, Nicosia, Cyprus)	Фроленков Антон Юрьевич; почтовый адрес; ул. Кировоградская, д. 28, корп. 2, кв. 109, Москва, 117519; телефон: (903) 224 67 22; факс: (495) 913 25 34; e-mail: fay@bk.ru	27.06.2016	14-40/40073 от 22.08.2014	
03303/03227-001/ТЗ-210814	Указание цвета или цветового сочетания: красный, чёрный, белый.	318028 от 12.12.2006	мясо; мясные экстракты; мясные консервы; изделия колбасные	29 / 1602, 7310, 8309	ООО "РЕНТКО"; адрес: ул. Пятницкая, д. 47, стр. 1, пом. 2, Москва, 119017; ИНН: 7705774253, КПП: 770501001	ООО "РЕНТКО"; почтовый адрес: ул. Пятницкая, д. 47, стр. 1, помещение 2, Москва, 119017; контактное лицо: Дульнева Наталия Александровна; телефон/факс: (495) 953 36 01, (495) 953 42 83; e-mail: jurist@barko.ru	25.03.2015	14-40/40435 от 26.08.2014	
03304/03227-002/ТЗ-210814	Указание цвета или цветового сочетания: белый, черный, серый.	318389 от 18.12.2006	мясо; мясные экстракты; мясные консервы; изделия колбасные	29 / 1602, 7310, 8309	ООО "РЕНТКО"; адрес: ул. Пятницкая, д. 47, стр. 1, пом. 2, Москва, 119017; ИНН: 7705774253, КПП: 770501001	ООО "РЕНТКО"; почтовый адрес: ул. Пятницкая, д. 47, стр. 1, помещение 2, Москва, 119017; контактное лицо: Дульнева Наталия Александровна; телефон/факс: (495) 953 36 01, (495) 953 42 83; e-mail: jurist@barko.ru	25.03.2015	14-40/40435 от 26.08.2014	

03305/03167-001/ТЗ-250814	ONDINA	161535 от 19.02.1998	технические масла и (консистентные) смазки; смазочные материалы, топлива (в том числе моторные бензины)	04/ 2710 19 420 0, 2710 19 460 0, 2710 19 820 0, 2710 19 840 0, 2710 19 880 0, 2710 19 940 0, 2710 19 980 0, 3403 19 900 0, 3403 99 000 0	Компания «ШЕЛЛ БРЭНДС ИНТЕРНЭШНЛ АГ» («SHELL BRANDS INTERNATIONAL AG»); адрес: «Баарерматт, 6340 Баар, Швейцария» («Baarermatt, 6340 Baar, Switzerland»)	ООО «Шелл Нефть» (ИНН: 7743792870, КПП: 774850001, ОГРН: 1107746744038); контактные лица: Алюлина Наталья Валентиновна – руководитель группы Департамента поддержки продаж; тел.: +7 (495) 258-69-00, доб. 618, факс: +7 (495) 258-69-20; Соколовский Игорь Эдуардович, тел.: +7 (495) 258 69-00, доб. 332, e-mail: SalesSupportLubesRU@shell.com; адрес для направления корреспонденции: 125445, Москва, улица Смольная, дом 24, строение «Д».	17.07.2015	14-40/41087 от 28.08.2014	
03306/03167-002/ТЗ-250814	ROTELLA	36674 от 15.10.1968	Смазочные вещества, промышленные жиры и масла	04/ 2710 19 420 0, 2710 19 460 0, 2710 19 820 0, 2710 19 840 0, 2710 19 880 0, 2710 19 940 0, 2710 19 980 0, 3403 19 900 0, 3403 99 000 0	Компания «ШЕЛЛ БРЭНДС ИНТЕРНЭШНЛ АГ» («SHELL BRANDS INTERNATIONAL AG»); адрес: «Баарерматт, 6340 Баар, Швейцария» («Baarermatt, 6340 Baar, Switzerland»)	ООО «Шелл Нефть» (ИНН: 7743792870, КПП: 774850001, ОГРН: 1107746744038); контактные лица: Алюлина Наталья Валентиновна – руководитель группы Департамента поддержки продаж; тел.: +7 (495) 258-69-00, доб. 618, факс: +7 (495) 258-69-20; Соколовский Игорь Эдуардович, тел.: +7 (495) 258 69-00, доб. 332, e-mail: SalesSupportLubesRU@shell.com; адрес для направления корреспонденции: 125445, Москва, улица Смольная, дом 24, строение «Д».	17.07.2015	14-40/41087 от 28.08.2014	
03307/03167-003/ТЗ-250814	CORENA	38300 от 17.09.1969	промышленные жиры и масла /за исключением пищевых жиров и масел,	04/ 2710 19 420 0, 2710 19 460 0,	Компания «ШЕЛЛ БРЭНДС	ООО «Шелл Нефть» (ИНН: 7743792870, КПП: 774850001,	17.07.2015	14-40/41087 от 28.08.2014	

			а также эфирных масел/; смазочные вещества; горючие составы /включая бензин для моторов/ и осветительные материалы	2710 19 820 0, 2710 19 840 0, 2710 19 880 0, 2710 19 940 0, 2710 19 980 0, 3403 19 900 0, 3403 99 000 0	ИНТЕРНЭШНЛ АГ» («SHELL BRANDS INTERNATIONAL AG»); адрес: «Баарерматт, 6340 Баар, Швейцария» («Baarermatt, 6340 Baar, Switzerland»)	ОГРН: 1107746744038); контактные лица: Алюлина Наталья Валентиновна – руководитель группы Департамента поддержки продаж; тел.: +7 (495) 258-69-00, доб. 618, факс: +7 (495) 258-69-20; Соколовский Игорь Эдуардович, тел.: +7 (495) 258 69-00, доб. 332, e-mail: SalesSupportLubesRU@shell.com; адрес для направления корреспонденции: 125445, Москва, улица Смольная, дом 24, строение «Д».			
03308/03167-004/ТЗ-250814	MORLINA	86613 от 11.09.1989	Промышленные жиры и масла (за исключением пищевых жиров и масел, а также эфирных масел); смазочные вещества; горючие составы (включая бензин для моторов) и осветительные материалы	04/ 2710 19 420 0, 2710 19 460 0, 2710 19 820 0, 2710 19 840 0, 2710 19 880 0, 2710 19 940 0, 2710 19 980 0, 3403 19 900 0, 3403 99 000 0	Компания «ШЕЛЛ БРЭНДС ИНТЕРНЭШНЛ АГ» («SHELL BRANDS INTERNATIONAL AG»); адрес: «Баарерматт, 6340 Баар, Швейцария» («Baarermatt, 6340 Baar, Switzerland»)	ООО «Шелл Нефть» (ИНН: 7743792870, КПП: 774850001, ОГРН: 1107746744038); контактные лица: Алюлина Наталья Валентиновна – руководитель группы Департамента поддержки продаж; тел.: +7 (495) 258-69-00, доб. 618, факс: +7 (495) 258-69-20; Соколовский Игорь Эдуардович, тел.: +7 (495) 258 69-00, доб. 332, e-mail: SalesSupportLubesRU@shell.com; адрес для направления корреспонденции: 125445, Москва, улица Смольная, дом 24, строение «Д».	17.07.2015	14-40/41087 от 28.08.2014	
03309/03098-003/ТЗ-250814	いち髪 ICHIKAMI	340169 от 24.12.2007	препараты для отбеливания и прочие вещества для стирки; препараты для чистки, полирования,	03/ 3301, 3304, 3305, 3306, 3307, 3401, 3402	компания "Крейси Хоум Продактс, Лтд." ("Kracie Home Products, Ltd."),	ООО «Юридическая фирма «Городисский и партнеры»: контактные лица: Бирюлин Владимир Иванович, Александров Евгений	25.06.2015	14-40/41077 от 28.08.2014	

			обезжиривания и абразивной обработки; мыла; парфюмерные изделия, эфирные масла, косметика, лосьоны для волос; зубные порошки и пасты		зарегистрированная и находящаяся по адресу: 20-20, Кайган 3-тёмэ, Минато-ку, Токио, 108-8080 Япония (20-20, Kaigan 3-Chome, Minato-Ku, Tokyo 108-8080, Japan).	Борисович, Смольникова Евгения Олеговна, Яшина Ольга Сергеевна; тел.: (495) 937-6116, факс: (495) 937-6104/23; e-mail:pat@gorodissky.ru, biriulinv@gorodissky.ru, alexandrove@gorodissky.ru, smolnikovae@gorodissky.ru, yashinao@gorodissky.ru; адрес для переписки: 129090, Москва, ул. Большая Спасская, д. 25, стр. 3.			
03310/03098-001/ТЗ-250814	naive ナイーブ	340847 от 09.01.2008	препараты для отбеливания и прочие вещества для стирки; препараты для чистки, полирования, обезжиривания и абразивной обработки; мыла; парфюмерные изделия, эфирные масла, косметика, лосьоны для волос; зубные порошки и пасты; добавки для ванн, соли для ванн, масло для ванн, эссенции для ванн, жидкие составы для ванн, гель для ванн за исключением предназначенных для медицинских целей	03/ 3301, 3304, 3305, 3306, 3307, 3401, 3402	компания "Крейси Хоум Продактс, Лтд." ("Kracie Home Products, Ltd."), зарегистрированная и находящаяся по адресу: 20-20, Кайган 3-тёмэ, Минато-ку, Токио, 108-8080 Япония (20-20, Kaigan 3-Chome, Minato-Ku, Tokyo 108-8080, Japan).	ООО «Юридическая фирма «Городисский и партнеры»: контактные лица: Бирюлин Владимир Иванович, Александров Евгений Борисович, Смольникова Евгения Олеговна, Яшина Ольга Сергеевна; тел.: (495) 937-6116, факс: (495) 937-6104/23; e-mail:pat@gorodissky.ru, biriulinv@gorodissky.ru, alexandrove@gorodissky.ru, smolnikovae@gorodissky.ru, yashinao@gorodissky.ru; адрес для переписки: 129090, Москва, ул. Большая Спасская, д. 25, стр. 3.	25.06.2015	14-40/41077 от 28.08.2014	
03311/03098-002/ТЗ-250814	シルク SILK	348360 от 18.04.2008	препараты для отбеливания и прочие вещества для стирки; препараты для чистки, полирования, обезжиривания и абразивной обработки; мыла; парфюмерные изделия, эфирные масла, косметика, лосьоны для	03/ 3301, 3304, 3305, 3306, 3307, 3401, 3402	компания "Крейси Хоум Продактс, Лтд." ("Kracie Home Products, Ltd."), зарегистрированная и находящаяся по	ООО «Юридическая фирма «Городисский и партнеры»: контактные лица: Бирюлин Владимир Иванович, Александров Евгений Борисович, Смольникова Евгения Олеговна, Яшина Ольга Сергеевна; тел.: (495) 937-6116, факс:	25.06.2015	14-40/41077 от 28.08.2014	

			волос; зубные порошки и пасты		адресу: 20-20, Кайган 3-тёмэ, Минато-ку, Токио, 108-8080 Япония (20-20, Kaigan 3-Chome, Minato-Ku, Tokyo 108-8080, Japan).	(495) 937-6104/23; e-mail:pat@gorodissky.ru, biriulinv@gorodissky.ru, alexandrove@gorodissky.ru, smolnikovae@gorodissky.ru, yashinao@gorodissky.ru; адрес для переписки: 129090, Москва, ул. Большая Спасская, д. 25, стр. 3.			
03312/03098-004/ТЗ-250814	海のうるおい藻 UMINOURUOISOU	342181 от 25.01.2008	препараты для отбеливания и прочие вещества для стирки; препараты для чистки, полирования, обезжиривания и абразивной обработки; мыла; парфюмерные изделия, эфирные масла, косметика, лосьоны для волос; зубные порошки и пасты	03/ 3301, 3304, 3305, 3306, 3307, 3401, 3402	компания "Крейси Хоум Продактс, Лтд." ("Kracie Home Products, Ltd."), зарегистрированная и находящаяся по адресу: 20-20, Кайган 3-тёмэ, Минато-ку, Токио, 108-8080 Япония (20-20, Kaigan 3-Chome, Minato-Ku, Tokyo 108-8080, Japan).	ООО «Юридическая фирма «Городисский и партнеры»: контактные лица: Бирюлин Владимир Иванович, Александров Евгений Борисович, Смольникова Евгения Олеговна, Яшина Ольга Сергеевна; тел.: (495) 937-6116, факс: (495) 937-6104/23; e-mail:pat@gorodissky.ru, biriulinv@gorodissky.ru, alexandrove@gorodissky.ru, smolnikovae@gorodissky.ru, yashinao@gorodissky.ru; адрес для переписки: 129090, Москва, ул. Большая Спасская, д. 25, стр. 3.	25.06.2015	14-40/41077 от 28.08.2014	
03313/03230-001/ТЗ-250814	**ПЕГАС**	322508 от 14.03.2007	машины и станки, разливочные машины	07/ 8205 51 009 0, 8422 30 000 8, 8481 80 190 0, 8481 80 819 0, 8481 80 990 9	Индивидуальный предприниматель Бучик Сергей Александрович, адрес юридический: 630091, г. Новосибирск, ул. Романова, 39-143, адрес почтовый: 630108, г. Новосибирск, ул. Станционная, д.	ОО Производственное объединение "Новосибирскпродмаш", адрес юридический: 630032, г. Новосибирск, ул. Большая, 254/1, адрес почтовый: 630108, г. Новосибирск, а/я 239, ИНН: 5404405192; контактные лица: Федорова Оксана Сергеевна, тел.: 8 (923) 228 00 38, факс: 8 (383)	28.05.2016	14-40/41025 от 28.08.2014	

					32, а/я 292, ОГРНИП: 306540436300020, ИНН: 540406163319	211 90 49 , e-mail: patents@prodmash.ru; Кузнеделов Игорь Васильевич, тел.: 8 (913) 373 01 88, факс: 8 (383) 211 90 49 , e-mail: security@prodmash.ru; Франтовская Наталья Владимировна, тел. 8 (383) 211 90 49, e-mail: frantovskaya@prodmash.ru.			
03314/03230-002/ТЗ-250814	**PEGAS**	356584 от 07.08.2008	машины и станки, в том числе: аппараты для подачи пива под давлением, машины для наполнения бутылок, насосы для подачи пива, разливочные машины	07/ 8205 51 009 0, 8422 30 000 8, 8481 80 190 0, 8481 80 819 0, 8481 80 990 9	Индивидуальный предприниматель Бучик Сергей Александрович, адрес юридический: 630091, г. Новосибирск, ул. Романова, 39-143, адрес почтовый: 630108, г. Новосибирск, ул. Станционная, д. 32, а/я 292, ОГРНИП: 306540436300020, ИНН: 540406163319	ОО Производственное объединение "Новосибирскпродмаш", адрес юридический: 630032, г. Новосибирск, ул. Большая, 254/1, адрес почтовый: 630108, г. Новосибирск, а/я 239, ИНН: 5404405192; контактные лица: Федорова Оксана Сергеевна, тел.: 8 (923) 228 00 38, факс: 8 (383) 211 90 49 , e-mail: patents@prodmash.ru; Кузнеделов Игорь Васильевич, тел.: 8 (913) 373 01 88, факс: 8 (383) 211 90 49 , e-mail: security@prodmash.ru; Франтовская Наталья Владимировна, тел. 8 (383) 211 90 49, e-mail: frantovskaya@prodmash.ru.	28.05.2016	14-40/41025 от 28.08.2014	

03315/03230-003/ТЗ-250814	PEGAS	391699 от 16.10.2009	машины и станки, разливочные машины	07/ 8205 51 009 0, 8422 30 000 8, 8481 80 190 0, 8481 80 819 0, 8481 80 990 9	Индивидуальный предприниматель Бучик Сергей Александрович, адрес юридический: 630091, г. Новосибирск, ул. Романова, 39-143, адрес почтовый: 630108, г. Новосибирск, ул. Станционная, д. 32, а/я 292, ОГРНИП: 306540436300020, ИНН: 540406163319	ОО Производственное объединение "Новосибирскпродмаш", адрес юридический: 630032, г. Новосибирск, ул. Большая, 254/1, адрес почтовый: 630108, г. Новосибирск, а/я 239, ИНН: 5404405192; контактные лица: Федорова Оксана Сергеевна, тел.: 8 (923) 228 00 38, факс: 8 (383) 211 90 49 , e-mail: patents@prodmash.ru; Кузнеделов Игорь Васильевич, тел.: 8 (913) 373 01 88, факс: 8 (383) 211 90 49 , e-mail: security@prodmash.ru; Франтовская Наталья Владимировна, тел. 8 (383) 211 90 49, e-mail: frantovskaya@prodmash.ru.	28.05.2016	14-40/41025 от 28.08.2014	
03316/03230-004/ТЗ-250814	DRAGON	420998 от 20.10.2010	аппараты для подачи пива под давлением; машины для наполнения бутылок; насосы для подачи пива; разливочные машины	07/ 8205 51 009 0, 8422 30 000 8, 8481 80 190 0, 8481 80 819 0, 8481 80 990 9	Индивидуальный предприниматель Бучик Сергей Александрович, адрес юридический: 630091, г. Новосибирск, ул. Романова, 39-143, адрес почтовый: 630108, г. Новосибирск, ул. Станционная, д. 32, а/я 292, ОГРНИП: 306540436300020,	ОО Производственное объединение "Новосибирскпродмаш", адрес юридический: 630032, г. Новосибирск, ул. Большая, 254/1, адрес почтовый: 630108, г. Новосибирск, а/я 239, ИНН: 5404405192; контактные лица: Федорова Оксана Сергеевна, тел.: 8 (923) 228 00 38, факс: 8 (383) 211 90 49 , e-mail: patents@prodmash.ru; Кузнеделов Игорь	28.05.2016	14-40/41025 от 28.08.2014	

					ИНН: 540406163319	Васильевич, тел.: 8 (913) 373 01 88, факс: 8 (383) 211 90 49 , e-mail: security@prodmash.ru; Франтовская Наталья Владимировна, тел. 8 (383) 211 90 49, e-mail: frantovskaya@prodmash.ru.			
03317/03235-001/ТЗ-260814		339264 от 23.05.2001	транспортные средства, аппараты, перемещающиеся по земле бассейны (игрушечные), волчки (игрушки), игрушки, игрушки с подвижными частями или передвижные, игры, конструктор (игра), кубики (игрушки), модели транспортных средств уменьшенные, мячи для игры, самокаты (игрушки), украшения для новогодних елок (за исключением электрических лампочек, свечей и кондитерских изделий)	12, 28/ 8712 00 300 0, 9503 00 350 0, 9503 00 390 0, 9503 00 410 0, 9503 00 490 0, 9503 00 700 0, 9503 00 750 0, 9503 00 790 0, 9503 00 950 0, 9503 00 990 0, 9504 90 800 9, 9505 90 000 0, 9506 62 000 0, 9506 99 900 0/	Индивидуальный предприниматель Сохацкий Олег Витальевич (ИНН: 502700016885, ОГРН: 305502707000162); адрес: 117105, Москва, Варшавское шоссе, д.26, офис 408	Контактные лица: Пастушкова Лилия Викторовна, тел. +7 495 258-88-70, вн. 1142, +7-962-363-08-59, факс + 7 (495) 258-88-70, e-mail: L_pastushkova@1toys.ru, LiLiya.64rus@yandex.ru; Суслова Екатерина Сергеевна, тел.: +7 (495) 258-88-70, вн.1141, +7 (969) 646-81-82, e-mail: suslova-e@mail.ru; e_suslova@1toys.ru; 117105, Москва, Варшавское шоссе, д.26, офис 408	19.06.2015	14-40/41031 от 28.08.2014	

03318/03172-001/ТЗ-270814	Cordiant VIRTUS	403984 от 17.03.2010	автопокрышки; вентили шин; камеры для пневматических шин; колеса; наборы инструментов и принадлежностей для ремонта камер шин; накладки самоклеящиеся резиновые для ремонта камер шин; приспособления, предохраняющие от скольжения для шин транспортных средств; противовесы для балансировки колес; шины бескамерные для велосипедов; шины велосипедов; шины для автомобилей; шины для колес; шины для транспортных средств; шины пневматические; шипы для шин	12/ 4012 90 200 0	Открытое акционерное общество "Кордиант", адрес: 190000, Санкт-Петербург, ул.Галерная, 5, литер "А" , ИНН: 7838028913, КПП: 783450001, ОГРН: 1077746376729	представитель правообладателя (ОАО "Кордиант"): Бердин Николай Сергеевич, адрес для переписки: 115054, Москва, ул. Валовая, 26; тел. +7 (495) 980 55 35, +7 (915) 016 03 15, факс: +7 (495) 933 38 65, e-mail: berdin@cordiant.ru	21.07.2015	14-40/41086 от 28.08.2014	
03319/03177-004/ТЗ-270814		I66979 от 18.08.1998	ключи от автомобилей, металлические знаки для автомобилей, металлические замки, металлические пластинки опознавательные с данными владельца автомобиля аппаратура для записи, передачи и воспроизведения звуков для автомобилей	06, 09/ 8301, 8519	компания "Мазда Мотор Корпорейшн" ("Mazda Motor Corporation"), адрес: Япония, 730-8670, Хиросима, Аки-Гун, Фучи-чо, Шинчи 3-1 (3-1 Shinchi,Fuchu-Cho, Aki-Gun, Hiroshima 730-8670, Japan)	компания "ДЛА Пайпер Рус Лимитед", Невский пр-т, д.28, литер «А», Санкт-Петербург, 191186, (Дом Зингера); контактные лица: Васильев, Сергей Владимирович, Головацкий Роман Игоревич, Деянова Софья Владимировна, тел.: +7 (812) 448 72 00, факс: +7 (812) 448 72 01, e-mail: sergei.vasiliev@dlapiper.com, roman.golovatsky@dlapiper.com, sofiya.deyanova@dlapiper.com.	31.05.2015	14-40/41082 от 28.08.2014	
03320/03177-001/ТЗ-270814	SKYACTIV	1033659 от 15.03.2010	автомобили, двигатели для наземных транспортных средств; трансмиссии для наземных транспортных средств	12/ 8407, 8408, 8702, 8703, 8704	компания "Мазда Мотор Корпорейшн" ("Mazda Motor Corporation"), адрес: Япония, 730-8670, Хиросима, Аки-Гун, Фучи-чо, Шинчи 3-1 (3-1 Shinchi,Fuchu-Cho, Aki-Gun, Hiroshima 730-8670, Japan)	компания "ДЛА Пайпер Рус Лимитед", Невский пр-т, д.28, литер «А», Санкт-Петербург, 191186, (Дом Зингера); контактные лица: Васильев, Сергей Владимирович, Головацкий Роман Игоревич, Деянова Софья Владимировна, тел.: +7 (812) 448 72 00, факс: +7 (812) 448 72 01, e-mail: sergei.vasiliev@dlapiper.com, roman.golovatsky@dlapiper.com, sofiya.deyanova@dlapiper.com.	31.05.2015	14-40/41082 от 28.08.2014	
03321/03177-002/ТЗ-270814	mazda	96935 от 24.06.1991	транспортные средства, двигатели для наземных транспортных средств	12/ 8407, 8408, 8702, 8703, 8704	компания "Мазда Мотор Корпорейшн" ("Mazda Motor Corporation"), адрес: Япония, 730-	компания "ДЛА Пайпер Рус Лимитед", Невский пр-т, д.28, литер «А», Санкт-Петербург, 191186, (Дом Зингера); контактные лица: Васильев, Сергей Владимирович,	31.05.2015	14-40/41082 от 28.08.2014	

					8670, Хиросима, Аки-Гун, Фучи-чо, Шинчи 3-1 (3-1 Shinchi,Fuchu-Cho, Aki-Gun, Hiroshima 730-8670, Japan)	Головацкий Роман Игоревич, Деянова Софья Владимировна, тел.: +7 (812) 448 72 00, факс: +7 (812) 448 72 01, e-mail: sergei.vasiliev@dlapiper.com, roman.golovatsky@dlapiper.com, sofiya.deyanova@dlapiper.com.			
03322/03177-003/ТЗ-270814		I56658 от 22.09.1997	вентиляторные ремни, катушки зажигания, натяжители цепи, цепи регулирования момента зажигания в двигателе внутреннего сгорания, контакт-детали для распределителей зажигания транспортных средств, масляные фильтры, поршневые кольца, поршни, топливные фильтры, стартеры, клапаны, цилиндры, вентиляторы радиатора, шланги радиатора, водяные насосы и глушители для двигателей внутреннего сгорания автомобилей, другие; другие части двигателей внутреннего сгорания автомобилей автомобили, их части и фитинги; моторы и двигатели для наземных транспортных средств	07, 12/ 3926, 4009, 4010, 8407, 8408, 8409, 8412, 8413, 8414, 8421, 8482, 8483, 8501, 8505, 8507, 8511, 8533, 8544, 8702, 8703, 8704, 8708	компания "Мазда Мотор Корпорейшн" ("Mazda Motor Corporation"), адрес: Япония, 730-8670, Хиросима, Аки-Гун, Фучи-чо, Шинчи 3-1 (3-1 Shinchi,Fuchu-Cho, Aki-Gun, Hiroshima 730-8670, Japan)	компания "ДЛА Пайпер Рус Лимитед", Невский пр-т, д.28, литер «А», Санкт-Петербург, 191186, (Дом Зингера); контактные лица: Васильев, Сергей Владимирович, Головацкий Роман Игоревич, Деянова Софья Владимировна, тел.: +7 (812) 448 72 00, факс: +7 (812) 448 72 01, e-mail: sergei.vasiliev@dlapiper.com, roman.golovatsky@dlapiper.com, sofiya.deyanova@dlapiper.com.	31.05.2015	14-40/41082 от 28.08.2014	
03323/03177-005/ТЗ-270814	MAZDA CX-5	366278 от 02.12.2008	автомобили, детали и оснастка для них; моторы и двигатели для наземных транспортных средств	12/ 3926, 4009, 4010, 8407, 8408, 8482, 8483, 8505, 8507, 8533, 8544, 8702, 8703, 8704	компания "Мазда Мотор Корпорейшн" ("Mazda Motor Corporation"), адрес: Япония, 730-8670, Хиросима, Аки-Гун, Фучи-чо, Шинчи 3-1 (3-1 Shinchi,Fuchu-Cho, Aki-Gun, Hiroshima 730-8670, Japan)	компания "ДЛА Пайпер Рус Лимитед", Невский пр-т, д.28, литер «А», Санкт-Петербург, 191186, (Дом Зингера); контактные лица: Васильев, Сергей Владимирович, Головацкий Роман Игоревич, Деянова Софья Владимировна, тел.: +7 (812) 448 72 00, факс: +7 (812) 448 72 01, e-mail: sergei.vasiliev@dlapiper.com, roman.golovatsky@dlapiper.com, sofiya.deyanova@dlapiper.com.	31.05.2015	14-40/41082 от 28.08.2014	
03324/03177-006/ТЗ-270814	MAZDA MX-5	368920 от 29.12.2008	автомобили, детали и оснастка для них; моторы и двигатели для наземных транспортных средств; системы подвески для наземных транспортных средств	12/ 3926, 4009, 4010, 8407, 8408, 8482, 8483, 8505, 8507, 8533, 8544, 8702,	компания "Мазда Мотор Корпорейшн" ("Mazda Motor Corporation"), адрес: Япония, 730-8670, Хиросима, Аки-Гун, Фучи-чо,	компания "ДЛА Пайпер Рус Лимитед", Невский пр-т, д.28, литер «А», Санкт-Петербург, 191186, (Дом Зингера); контактные лица: Васильев, Сергей Владимирович, Головацкий Роман Игоревич, Деянова Софья Владимировна,	31.05.2015	14-40/41082 от 28.08.2014	

				8703, 8704	Шинчи 3-1 (3-1 Shinchi,Fuchu-Cho, Aki-Gun, Hiroshima 730-8670, Japan)	тел.: +7 (812) 448 72 00, факс: +7 (812) 448 72 01, e-mail: sergei.vasiliev@dlapiper.com, roman.golovatsky@dlapiper.com, sofiya.deyanova@dlapiper.com.			
03325/03177-007/ТЗ-270814	mazda 2	765416 от 22.08.2001	автомобили, их части и фитинги; двигатели для автомобилей; системы подвески для автомобилей	12/ 3926, 4009, 4010, 8407, 8408, 8482, 8483, 8505, 8507, 8533, 8544, 8702, 8703, 8704	компания "Мазда Мотор Корпорейшн" ("Mazda Motor Corporation"), адрес: Япония, 730-8670, Хиросима, Аки-Гун, Фучи-чо, Шинчи 3-1 (3-1 Shinchi,Fuchu-Cho, Aki-Gun, Hiroshima 730-8670, Japan)	компания "ДЛА Пайпер Рус Лимитед", Невский пр-т, д.28, литер «А», Санкт-Петербург, 191186, (Дом Зингера); контактные лица: Васильев, Сергей Владимирович, Головацкий Роман Игоревич, Деянова Софья Владимировна, тел.: +7 (812) 448 72 00, факс: +7 (812) 448 72 01, e-mail: sergei.vasiliev@dlapiper.com, roman.golovatsky@dlapiper.com, sofiya.deyanova@dlapiper.com.	31.05.2015	14-40/41082 от 28.08.2014	
03326/03177-008/ТЗ-270814	mazda 3	764713 от 22.08.2001	автомобили, их части и фитинги; двигатели для автомобилей; системы подвески для автомобилей; наземных транспортных средств	12/ 3926, 4009, 4010, 8407, 8408, 8482, 8483, 8505, 8507, 8533, 8544, 8702, 8703, 8704	компания "Мазда Мотор Корпорейшн" ("Mazda Motor Corporation"), адрес: Япония, 730-8670, Хиросима, Аки-Гун, Фучи-чо, Шинчи 3-1 (3-1 Shinchi,Fuchu-Cho, Aki-Gun, Hiroshima 730-8670, Japan)	компания "ДЛА Пайпер Рус Лимитед", Невский пр-т, д.28, литер «А», Санкт-Петербург, 191186, (Дом Зингера); контактные лица: Васильев, Сергей Владимирович, Головацкий Роман Игоревич, Деянова Софья Владимировна, тел.: +7 (812) 448 72 00, факс: +7 (812) 448 72 01, e-mail: sergei.vasiliev@dlapiper.com, roman.golovatsky@dlapiper.com, sofiya.deyanova@dlapiper.com.	31.05.2015	14-40/41082 от 28.08.2014	
03327/03177-009/ТЗ-270814	mazda 5	764715 от 22.08.2001	автомобили, их части и фитинги; двигатели для автомобилей	12/ 3926, 4009, 4010, 8407, 8408, 8482, 8483, 8505, 8507, 8533, 8544, 8702, 8703, 8704	компания "Мазда Мотор Корпорейшн" ("Mazda Motor Corporation"), адрес: Япония, 730-8670, Хиросима, Аки-Гун, Фучи-чо, Шинчи 3-1 (3-1 Shinchi,Fuchu-Cho, Aki-Gun, Hiroshima 730-8670, Japan)	компания "ДЛА Пайпер Рус Лимитед", Невский пр-т, д.28, литер «А», Санкт-Петербург, 191186, (Дом Зингера); контактные лица: Васильев, Сергей Владимирович, Головацкий Роман Игоревич, Деянова Софья Владимировна, тел.: +7 (812) 448 72 00, факс: +7 (812) 448 72 01, e-mail: sergei.vasiliev@dlapiper.com, roman.golovatsky@dlapiper.com, sofiya.deyanova@dlapiper.com.	31.05.2015	14-40/41082 от 28.08.2014	

03328/03177-010/ТЗ-270814	mazda 6	764716 от 22.08.2001	автомобили, их части и фитинги; двигатели для автомобилей	12/ 3926, 4009, 4010, 8407, 8408, 8482, 8483, 8505, 8507, 8533, 8544, 8702, 8703, 8704	компания "Мазда Мотор Корпорейшн" ("Mazda Motor Corporation"), адрес: Япония, 730-8670, Хиросима, Аки-Гун, Фучи-чо, Шинчи 3-1 (3-1 Shinchi,Fuchu-Cho, Aki-Gun, Hiroshima 730-8670, Japan)	компания "ДЛА Пайпер Рус Лимитед", Невский пр-т, д.28, литер «А», Санкт-Петербург, 191186, (Дом Зингера); контактные лица: Васильев, Сергей Владимирович, Головацкий Роман Игоревич, Деянова Софья Владимировна, тел.: +7 (812) 448 72 00, факс: +7 (812) 448 72 01, e-mail: sergei.vasiliev@dlapiper.com, roman.golovatsky@dlapiper.com, sofiya.deyanova@dlapiper.com.	31.05.2015	14-40/41082 от 28.08.2014	
03329/03177-011/ТЗ-270814	MAZDA CX-7	858245 от 31.05.2005	автомобили, их части и фитинги; двигатели для автомобилей	12/ 3926, 4009, 4010, 8407, 8408, 8482, 8483, 8505, 8507, 8533, 8544, 8702, 8703, 8704	компания "Мазда Мотор Корпорейшн" ("Mazda Motor Corporation"), адрес: Япония, 730-8670, Хиросима, Аки-Гун, Фучи-чо, Шинчи 3-1 (3-1 Shinchi,Fuchu-Cho, Aki-Gun, Hiroshima 730-8670, Japan)	компания "ДЛА Пайпер Рус Лимитед", Невский пр-т, д.28, литер «А», Санкт-Петербург, 191186, (Дом Зингера); контактные лица: Васильев, Сергей Владимирович, Головацкий Роман Игоревич, Деянова Софья Владимировна, тел.: +7 (812) 448 72 00, факс: +7 (812) 448 72 01, e-mail: sergei.vasiliev@dlapiper.com, roman.golovatsky@dlapiper.com, sofiya.deyanova@dlapiper.com.	31.05.2015	14-40/41082 от 28.08.2014	
03330/03177-012/ТЗ-270814	MAZDA CX-9	858218 от 31.05.2005	автомобили, их части и фитинги; двигатели для автомобилей	12/ 3926, 4009, 4010, 8407, 8408, 8482, 8483, 8505, 8507, 8533, 8544, 8702, 8703, 8704	компания "Мазда Мотор Корпорейшн" ("Mazda Motor Corporation"), адрес: Япония, 730-8670, Хиросима, Аки-Гун, Фучи-чо, Шинчи 3-1 (3-1 Shinchi,Fuchu-Cho, Aki-Gun, Hiroshima 730-8670, Japan)	компания "ДЛА Пайпер Рус Лимитед", Невский пр-т, д.28, литер «А», Санкт-Петербург, 191186, (Дом Зингера); контактные лица: Васильев, Сергей Владимирович, Головацкий Роман Игоревич, Деянова Софья Владимировна, тел.: +7 (812) 448 72 00, факс: +7 (812) 448 72 01, e-mail: sergei.vasiliev@dlapiper.com, roman.golovatsky@dlapiper.com, sofiya.deyanova@dlapiper.com.	31.05.2015	14-40/41082 от 28.08.2014	

03331/03238-001/ТЗ-270814	**LIEBHERR**	860617 от 26.04.2007	холодильные и морозильные установки; винные шкафы с оборудованием для кондиционирования воздуха	11/ 4202 12 500 0, 8418 10 200, 8418 10 800 1, 8418 21, 8418 30, 8418 40, 8418 50	компания "Либхерр-Интернациональ АГ" ("Liebherr-International AG"), адрес: ул. Рю де Ль′ Эндюстри 45, CH-1630, г. Бюль, Швейцария (Rue de L′ Industrie 45, CH1630 Bulle, Switzerland)	ООО "Либхерр-Русланд", адрес: 121059, Москва, ул. 1-я Бородинская, д. 5, ОГРН: 1027700454836; контактное лицо: Фалилеева Марина Юрьевна, тел.: + 7 (495) 710 74 10, + 7 (495) 645 63 40, + 7 (495) 710 83 65; факс: + 7 (495) 710 74 04, +7 (495) 710 83 66; e-mail: marina.falilejeva@liebherr.com	26.04.2015	14-40/41757 от 02.09.2014	
03332/03241-001/ТЗ-280814	**PAYEN**	132143 от 15.09.1995	каучук, резина, гуттаперча, асбест, слюда и изделия из этих материалов, не относящиеся к другим классам, изделия из частично обработанных пластмасс, материалы для конопачения, уплотнения и изоляции, неметаллические гибкие трубы	17/ 3926, 4009, 4010, 4016	компания "Федерал-Могул Силинг Системс Лимитед" ("Federal-Mogul Sealing Systems Limited"), адрес: Манчестер Интернешнл Офис Центр, Стайал Роуд, Манчестер, Ланкашир, Великобритания, M 22 5 TH (Manchester International Office Centre, Styal Road, Manchester, Lancashire M 22 5 TN)/	Некоммерческое партнерство «Адвокатское бюро «Шевырев и партнеры»: юридический адрес: ул. Профсоюзная, д. 152, корп. 2, стр. 2, Москва, 117321, фактический адрес: ул. Русаковская, д. 13, Москва, 107140; тел.: +7 (495) 639-99-33, факс: +7 (495) 909-99-39, e-mail: info@shevyrev.ru, контактные лица: Шевырев С.В., Кокурин И.П.	30.06.2015	14-40/41258 от 29.08.2014	
03333/03242-001/ТЗ-280814	**GLYCO**	857552 от 11.02.2005	необработанные основные металлы и их сплавы (включенные в данный класс); необработанные или обработанные металлы	06, 07, 17/ 3926, 4009, 4010, 4016, 4504, 4812 00 000 0, 4823,	компания "Федерал-Могул Висбаден ГмбХ" ("Federal-Mogul Wiesbaden	Некоммерческое партнерство «Адвокатское бюро «Шевырев и партнеры»: юридический адрес: ул.	11.02.2015	14-40/41743 от 02.09.2014	

			подшипники, части машин, особенно подшипники скольжения из пластика или металлов для машин и движущих средств, в частности, радиальные и осевые подшипники скольжения; части машин, особенно, подшипниковые втулки, прецизионные направляющие валы, наружные кольца конических подшипников и их сегменты или формы для использования в двигателях, станках, аппаратах, оборудовании и конструкции движущих средств пластики в прессованных формах для использования в производстве	6813, 6815, 7304, 7315, 7318, 7320, 7326, 7415, 7419, 7616, 8302, 8409, 8413, 8421, 8481, 8482, 8483, 8484, 8511, 8512, 8536, 8544, 8708, 9032, 9603	GmbH"), адрес: Штильштрассе 11, 65201 Висбаден, Германия (Stielstrasse 11, 65201 Wiesbaden, Germany)	Профсоюзная, д. 152, корп. 2, стр. 2, Москва, 117321, фактический адрес: ул. Русаковская, д. 13, Москва, 107140; тел.: +7 (495) 639-99-33, факс: +7 (495) 909-99-39, e-mail: info@shevyrev.ru, контактные лица: Шевырев С.В., Кокурин И.П.			
03334/03242-002/ТЗ-280814		857269 от 11.02.2005	необработанные основные металлы и их сплавы (включенные в данный класс); необработанные или обработанные металлы подшипники, части машин, особенно подшипники скольжения из пластика или металлов для машин и движущих средств, в частности, радиальные и осевые подшипники скольжения; части машин, особенно, подшипниковые втулки, прецизионные направляющие валы, наружные кольца конических подшипников и их сегменты или формы для использования в двигателях,	06, 07, 17/ 3926, 4009, 4010, 4016, 4504, 4812 00 000 0, 4823, 6813, 6815, 7304, 7315, 7318, 7320, 7326, 7415, 7419, 7616, 8302, 8409, 8413, 8421, 8481, 8482, 8483, 8484, 8511, 8512, 8536, 8544, 8708, 9032, 9603	компания "Федерал-Могул Висбаден ГмбХ" ("Federal-Mogul Wiesbaden GmbH"), адрес: Штильштрассе 11, 65201 Висбаден, Германия (Stielstrasse 11, 65201 Wiesbaden, Germany)	Некоммерческое партнерство «Адвокатское бюро «Шевырев и партнеры»: юридический адрес: ул. Профсоюзная, д. 152, корп. 2, стр. 2, Москва, 117321, фактический адрес: ул. Русаковская, д. 13, Москва, 107140; тел.: +7 (495) 639-99-33, факс: +7 (495) 909-99-39, e-mail: info@shevyrev.ru, контактные лица: Шевырев С.В., Кокурин И.П.	11.02.2015	14-40/41743 от 02.09.2014	

			станках, аппаратах, оборудовании и конструкции движущих средств пластики в прессованных формах для использования в производстве						
03335/03244-001/ТЗ-290814	**ФУЖУНЬБАО**	499904 от 14.11.2013	добавки пищевые, желатин для медицинских целей, капсулы для фармацевтических целей, корни лекарственные флаеры, материалы канцелярские для запечатывания	05, 16/ 2106 90 980 9	ИП Валобуев Валерий Адольфович, адрес: 454047, г.Челябинск, ул.Румянцева, 2-Б, кв.4, почтовый адрес: 454008, г. Челябинск, Комсомольский пр-т., д. 11	контактное лицо: Палкичев Константин Сергеевич, адрес: 454008, г. Челябинск, Комсомольский пр., 11-80, тел.: + 7 (912) 809 38 88, факс: +7 (351) 282 10 99, e-mail: ur_helper@mail.ru	29.08.2016	14-40/41759 от 02.09.2014	
03336/03245-001/ТЗ-290814	FURUNBAO 福润寶	423151 от 19.11.2010	бумага, картон и изделия из них, не относящиеся к другим классам; печатная продукция; пластмассовые материалы для упаковки (не относящиеся к другим классам)	16/ 2106 90 980 9	ИП Валобуев Валерий Адольфович, адрес: 454047, г.Челябинск, ул.Румянцева, 2-Б, кв.4, почтовый адрес: 454008, г. Челябинск, Комсомольский пр-т., д. 11	контактное лицо: Палкичев Константин Сергеевич, адрес: 454008, г. Челябинск, Комсомольский пр., 11-80, тел.: + 7 (912) 809 38 88, факс: +7 (351) 282 10 99, e-mail: ur_helper@mail.ru	29.08.2016	14-40/41753 от 02.09.2014	
03337/03247-001/ТЗ-290814	IMPORTED FROM THE USSR Soviet wine SEMI-DRY SPARKLING	38383 от 10.10.1969	Вино «Советское игристое»	33/ 2208 60	Федеральное казенное предприятие «Союзплодоимпорт» адрес: 107139, Москва, Орликов пер., 1/11.	контактные лица: Косырев Сергей Мартович – заместитель генерального директора ФКП «Союзплодоимпорт», тел.: 8 (495) 781-73-08, Симонов Сергей Владимирович – заместитель генерального директора ФКП «Союзплодоимпорт», тел.: 8 (495) 781-73-34, Сергеев Сергей Борисович – начальник отдела правового обеспечения и договорной работы,	08.07.2015	14-40/41853 от 02.09.2014	

						тел.: 8 (495) 781-73-12, Рыбало Алексей Борисович – начальник отдела противодействия правонарушениям в сфере интеллектуальной собственности, тел./факс: 8 (495) 781-73-28, моб. тел.: 8 (903) 178-45-24, e-mail: aribalo@spimport.ru, Салахов Равиль Хусяинович – юрисконсульт отдела противодействия правонарушениям в сфере интеллектуальной собственности, тел./факс: 8 (495) 781-73-28, моб. тел.: 8 (903) 178-47-02, e-mail: salahov@spimport.ru. Почтовый адрес ФКП «Союзплодоимпорт»: 121170, Москва, Кутузовский проспект, д. 34, стр. 21.			
03338/03247-002/ТЗ-290814		38384 от 10.10.1969	Водка «Старка»	33/ 2208 60	Федеральное казенное предприятие «Союзплодоимпорт» адрес: 107139, Москва, Орликов пер., 1/11.	контактные лица: Косырев Сергей Мартович – заместитель генерального директора ФКП «Союзплодоимпорт», тел.: 8 (495) 781-73-08, Симонов Сергей Владимирович – заместитель генерального директора ФКП «Союзплодоимпорт», тел.: 8 (495) 781-73-34, Сергеев Сергей Борисович – начальник отдела правового обеспечения и договорной работы, тел.: 8 (495) 781-73-12, Рыбало Алексей Борисович – начальник отдела противодействия правонарушениям в сфере интеллектуальной собственности, тел./факс: 8 (495) 781-73-28, моб. тел.: 8 (903) 178-45-24, e-mail: aribalo@spimport.ru, Салахов Равиль Хусяинович – юрисконсульт отдела противодействия правонарушениям в сфере интеллектуальной собственности, тел./факс: 8 (495) 781-73-28, моб. тел.: 8 (903) 178-47-02, e-mail: salahov@spimport.ru. Почтовый адрес ФКП	08.07.2015	14-40/41853 от 02.09.2014	

						«Союзплодоимпорт»: 121170, Москва, Кутузовский проспект, д. 34, стр. 21.			
03339/03247-003/ТЗ-290814		38385 от 10.10.1969	Водка «Юбилейная»	33/ 2208 60	Федеральное казенное предприятие «Союзплодоимпорт» адрес: 107139, Москва, Орликов пер., 1/11.	контактные лица: Косырев Сергей Мартович – заместитель генерального директора ФКП «Союзплодоимпорт», тел.: 8 (495) 781-73-08, Симонов Сергей Владимирович – заместитель генерального директора ФКП «Союзплодоимпорт», тел.: 8 (495) 781-73-34, Сергеев Сергей Борисович – начальник отдела правового обеспечения и договорной работы, тел.: 8 (495) 781-73-12, Рыбало Алексей Борисович – начальник отдела противодействия правонарушениям в сфере интеллектуальной собственности, тел./факс: 8 (495) 781-73-28, моб. тел.: 8 (903) 178-45-24, e-mail: aribalo@spimport.ru, Салахов Равиль Хусяинович – юрисконсульт отдела противодействия правонарушениям в сфере интеллектуальной собственности, тел./факс: 8 (495) 781-73-28, моб. тел.: 8 (903) 178-47-02, e-mail: salahov@spimport.ru. Почтовый адрес ФКП «Союзплодоимпорт»: 121170, Москва, Кутузовский проспект, д. 34, стр. 21.	08.07.2015	14-40/41853 от 02.09.2014	
03340/03247-004/ТЗ-290814		38386 от 10.10.1969	Водка «Кубанская»	33/ 2208 60	Федеральное казенное предприятие «Союзплодоимпорт» адрес: 107139, Москва, Орликов пер., 1/11.	контактные лица: Косырев Сергей Мартович – заместитель генерального директора ФКП «Союзплодоимпорт», тел.: 8 (495) 781-73-08, Симонов Сергей Владимирович – заместитель генерального директора ФКП «Союзплодоимпорт», тел.: 8 (495) 781-73-34, Сергеев Сергей Борисович – начальник отдела правового обеспечения и договорной работы, тел.: 8 (495) 781-73-12,	08.07.2015	14-40/41853 от 02.09.2014	

						Рыбало Алексей Борисович – начальник отдела противодействия правонарушениям в сфере интеллектуальной собственности, тел./факс: 8 (495) 781-73-28, моб. тел.: 8 (903) 178-45-24, e-mail: aribalo@spimport.ru, Салахов Равиль Хусяинович – юрисконсульт отдела противодействия правонарушениям в сфере интеллектуальной собственности, тел./факс: 8 (495) 781-73-28, моб. тел.: 8 (903) 178-47-02, e-mail: salahov@spimport.ru. Почтовый адрес ФКП «Союзплодоимпорт»: 121170, Москва, Кутузовский проспект, д. 34, стр. 21.			
03341/03247-005/ТЗ-290814		38387 от 10.10.1969	Водка «Зубровка»	33/ 2208 60	Федеральное казенное предприятие «Союзплодоимпорт» адрес: 107139, Москва, Орликов пер., 1/11.	контактные лица: Косырев Сергей Мартович – заместитель генерального директора ФКП «Союзплодоимпорт», тел.: 8 (495) 781-73-08, Симонов Сергей Владимирович – заместитель генерального директора ФКП «Союзплодоимпорт», тел.: 8 (495) 781-73-34, Сергеев Сергей Борисович – начальник отдела правового обеспечения и договорной работы, тел.: 8 (495) 781-73-12, Рыбало Алексей Борисович – начальник отдела противодействия правонарушениям в сфере интеллектуальной собственности, тел./факс: 8 (495) 781-73-28, моб. тел.: 8 (903) 178-45-24, e-mail: aribalo@spimport.ru, Салахов Равиль Хусяинович – юрисконсульт отдела противодействия правонарушениям в сфере интеллектуальной собственности, тел./факс: 8 (495) 781-73-28, моб. тел.: 8 (903) 178-47-02, e-mail: salahov@spimport.ru. Почтовый адрес ФКП «Союзплодоимпорт»: 121170,	08.07.2015	14-40/41853 от 02.09.2014	

						Москва, Кутузовский проспект, д. 34, стр. 21.			
03342/03247-006/ТЗ-290814		38388 от 10.10.1969	Водка «Столичная»	33/ 2208 60	Федеральное казенное предприятие «Союзплодоимпорт» адрес: 107139, Москва, Орликов пер., 1/11.	контактные лица: Косырев Сергей Мартович – заместитель генерального директора ФКП «Союзплодоимпорт», тел.: 8 (495) 781-73-08, Симонов Сергей Владимирович – заместитель генерального директора ФКП «Союзплодоимпорт», тел.: 8 (495) 781-73-34, Сергеев Сергей Борисович – начальник отдела правового обеспечения и договорной работы, тел.: 8 (495) 781-73-12, Рыбало Алексей Борисович – начальник отдела противодействия правонарушениям в сфере интеллектуальной собственности, тел./факс: 8 (495) 781-73-28, моб. тел.: 8 (903) 178-45-24, e-mail: aribalo@spimport.ru, Салахов Равиль Хусяинович – юрисконсульт отдела противодействия правонарушениям в сфере интеллектуальной собственности, тел./факс: 8 (495) 781-73-28, моб. тел.: 8 (903) 178-47-02, e-mail: salahov@spimport.ru. Почтовый адрес ФКП «Союзплодоимпорт»: 121170, Москва, Кутузовский проспект, д. 34, стр. 21.	08.07.2015	14-40/41853 от 02.09.2014	
03343/03247-007/ТЗ-290814		38389 от 10.10.1969	Водка «Русская»	33/ 2208 60	Федеральное казенное предприятие «Союзплодоимпорт» адрес: 107139, Москва, Орликов пер., 1/11.	контактные лица: Косырев Сергей Мартович – заместитель генерального директора ФКП «Союзплодоимпорт», тел.: 8 (495) 781-73-08, Симонов Сергей Владимирович – заместитель генерального директора ФКП «Союзплодоимпорт», тел.: 8 (495) 781-73-34, Сергеев Сергей Борисович – начальник отдела правового обеспечения и договорной работы, тел.: 8 (495) 781-73-12, Рыбало Алексей Борисович –	08.07.2015	14-40/41853 от 02.09.2014	

						начальник отдела противодействия правонарушениям в сфере интеллектуальной собственности, тел./факс: 8 (495) 781-73-28, моб. тел.: 8 (903) 178-45-24, e-mail: aribalo@spimport.ru, Салахов Равиль Хусяинович – юрисконсульт отдела противодействия правонарушениям в сфере интеллектуальной собственности, тел./факс: 8 (495) 781-73-28, моб. тел.: 8 (903) 178-47-02, e-mail: salahov@spimport.ru. Почтовый адрес ФКП «Союзплодоимпорт»: 121170, Москва, Кутузовский проспект, д. 34, стр. 21.			
03344/03247-008/ТЗ-290814		38391 от 10.10.1969	Водка «Охотничья»	33/ 2208 60	Федеральное казенное предприятие «Союзплодоимпорт» адрес: 107139, Москва, Орликов пер., 1/11.	контактные лица: Косырев Сергей Мартович – заместитель генерального директора ФКП «Союзплодоимпорт», тел.: 8 (495) 781-73-08, Симонов Сергей Владимирович – заместитель генерального директора ФКП «Союзплодоимпорт», тел.: 8 (495) 781-73-34, Сергеев Сергей Борисович – начальник отдела правового обеспечения и договорной работы, тел.: 8 (495) 781-73-12, Рыбало Алексей Борисович – начальник отдела противодействия правонарушениям в сфере интеллектуальной собственности, тел./факс: 8 (495) 781-73-28, моб. тел.: 8 (903) 178-45-24, e-mail: aribalo@spimport.ru, Салахов Равиль Хусяинович – юрисконсульт отдела противодействия правонарушениям в сфере интеллектуальной собственности, тел./факс: 8 (495) 781-73-28, моб. тел.: 8 (903) 178-47-02, e-mail: salahov@spimport.ru. Почтовый адрес ФКП «Союзплодоимпорт»: 121170, Москва, Кутузовский проспект, д.	08.07.2015	14-40/41853 от 02.09.2014	

						34, стр. 21.			
03345/03247-009/ТЗ-290814		39231 от 12.02.1970	Водка «Перцовка»	33/ 2208 60	Федеральное казенное предприятие «Союзплодоимпорт» адрес: 107139, Москва, Орликов пер., 1/11.	контактные лица: Косырев Сергей Мартович – заместитель генерального директора ФКП «Союзплодоимпорт», тел.: 8 (495) 781-73-08, Симонов Сергей Владимирович – заместитель генерального директора ФКП «Союзплодоимпорт», тел.: 8 (495) 781-73-34, Сергеев Сергей Борисович – начальник отдела правового обеспечения и договорной работы, тел.: 8 (495) 781-73-12, Рыбало Алексей Борисович – начальник отдела противодействия правонарушениям в сфере интеллектуальной собственности, тел./факс: 8 (495) 781-73-28, моб. тел.: 8 (903) 178-45-24, e-mail: aribalo@spimport.ru, Салахов Равиль Хусяинович – юрисконсульт отдела противодействия правонарушениям в сфере интеллектуальной собственности, тел./факс: 8 (495) 781-73-28, моб. тел.: 8 (903) 178-47-02, e-mail: salahov@spimport.ru. Почтовый адрес ФКП «Союзплодоимпорт»: 121170, Москва, Кутузовский проспект, д. 34, стр. 21.	08.07.2015	14-40/41853 от 02.09.2014	
03346/03247-010/ТЗ-290814		38237 от 08.09.1969	Водка «Московская»	33/ 2208 60	Федеральное казенное предприятие «Союзплодоимпорт» адрес: 107139, Москва, Орликов пер., 1/11.	контактные лица: Косырев Сергей Мартович – заместитель генерального директора ФКП «Союзплодоимпорт», тел.: 8 (495) 781-73-08, Симонов Сергей Владимирович – заместитель генерального директора ФКП «Союзплодоимпорт», тел.: 8 (495) 781-73-34, Сергеев Сергей Борисович – начальник отдела правового обеспечения и договорной работы, тел.: 8 (495) 781-73-12, Рыбало Алексей Борисович – начальник отдела	08.07.2015	14-40/41853 от 02.09.2014	

						противодействия правонарушениям в сфере интеллектуальной собственности, тел./факс: 8 (495) 781-73-28, моб. тел.: 8 (903) 178-45-24, e-mail: aribalo@spimport.ru, Салахов Равиль Хусяинович – юрисконсульт отдела противодействия правонарушениям в сфере интеллектуальной собственности, тел./факс: 8 (495) 781-73-28, моб. тел.: 8 (903) 178-47-02, e-mail: salahov@spimport.ru. Почтовый адрес ФКП «Союзплодоимпорт»: 121170, Москва, Кутузовский проспект, д. 34, стр. 21.			
03347/03247-011/ТЗ-290814		39232 от 12.02.1970	Водка «Лимонная»	33/ 2208 60	Федеральное казенное предприятие «Союзплодоимпорт» адрес: 107139, Москва, Орликов пер., 1/11.	контактные лица: Косырев Сергей Мартович – заместитель генерального директора ФКП «Союзплодоимпорт», тел.: 8 (495) 781-73-08, Симонов Сергей Владимирович – заместитель генерального директора ФКП «Союзплодоимпорт», тел.: 8 (495) 781-73-34, Сергеев Сергей Борисович – начальник отдела правового обеспечения и договорной работы, тел.: 8 (495) 781-73-12, Рыбало Алексей Борисович – начальник отдела противодействия правонарушениям в сфере интеллектуальной собственности, тел./факс: 8 (495) 781-73-28, моб. тел.: 8 (903) 178-45-24, e-mail: aribalo@spimport.ru, Салахов Равиль Хусяинович – юрисконсульт отдела противодействия правонарушениям в сфере интеллектуальной собственности, тел./факс: 8 (495) 781-73-28, моб. тел.: 8 (903) 178-47-02, e-mail: salahov@spimport.ru. Почтовый адрес ФКП «Союзплодоимпорт»: 121170, Москва, Кутузовский проспект, д. 34, стр. 21.	08.07.2015	14-40/41853 от 02.09.2014	

03348/03247-012/ТЗ-290814	 В зарегистрированном товарном знаке все текстовые надписи являются неохраноспособными	40207 от 15.08.1970	Водка	33/ 2208 60	Федеральное казенное предприятие «Союзплодоимпорт» адрес: 107139, Москва, Орликов пер., 1/11.	контактные лица: Косырев Сергей Мартович – заместитель генерального директора ФКП «Союзплодоимпорт», тел.: 8 (495) 781-73-08, Симонов Сергей Владимирович – заместитель генерального директора ФКП «Союзплодоимпорт», тел.: 8 (495) 781-73-34, Сергеев Сергей Борисович – начальник отдела правового обеспечения и договорной работы, тел.: 8 (495) 781-73-12, Рыбало Алексей Борисович – начальник отдела противодействия правонарушениям в сфере интеллектуальной собственности, тел./факс: 8 (495) 781-73-28, моб. тел.: 8 (903) 178-45-24, e-mail: aribalo@spimport.ru, Салахов Равиль Хусяинович – юрисконсульт отдела противодействия правонарушениям в сфере интеллектуальной собственности, тел./факс: 8 (495) 781-73-28, моб. тел.: 8 (903) 178-47-02, e-mail: salahov@spimport.ru. Почтовый адрес ФКП «Союзплодоимпорт»: 121170, Москва, Кутузовский проспект, д. 34, стр. 21.	08.07.2015	14-40/41853 от 02.09.2014	
03349/03247-013/ТЗ-290814	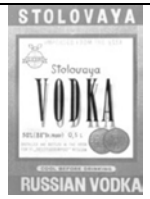 В зарегистрированном товарном знаке все текстовые надписи являются неохраноспособными	40208 от 15.08.1970	Водка	33/ 2208 60	Федеральное казенное предприятие «Союзплодоимпорт» адрес: 107139, Москва, Орликов пер., 1/11.	контактные лица: Косырев Сергей Мартович – заместитель генерального директора ФКП «Союзплодоимпорт», тел.: 8 (495) 781-73-08, Симонов Сергей Владимирович – заместитель генерального директора ФКП «Союзплодоимпорт», тел.: 8 (495) 781-73-34, Сергеев Сергей Борисович – начальник отдела правового обеспечения и договорной работы, тел.: 8 (495) 781-73-12, Рыбало Алексей Борисович – начальник отдела противодействия	08.07.2015	14-40/41853 от 02.09.2014	

						правонарушениям в сфере интеллектуальной собственности, тел./факс: 8 (495) 781-73-28, моб. тел.: 8 (903) 178-45-24, e-mail: aribalo@spimport.ru, Салахов Равиль Хусяинович – юрисконсульт отдела противодействия правонарушениям в сфере интеллектуальной собственности, тел./факс: 8 (495) 781-73-28, моб. тел.: 8 (903) 178-47-02, e-mail: salahov@spimport.ru. Почтовый адрес ФКП «Союзплодоимпорт»: 121170, Москва, Кутузовский проспект, д. 34, стр. 21.			
03350/03247-014/ТЗ-290814	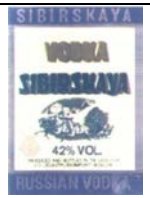 Этикетка охраняется в синем, матово-белом, желтом, красном цветовом сочетании В зарегистрированной этикетке все словесные и цифровые обозначения, кроме слов "SIBIRSKAYA" и "СПИ", исключаются из охраны	68655 от 29.07.1981	Водка	33/ 2208 60	Федеральное казенное предприятие «Союзплодоимпорт» адрес: 107139, Москва, Орликов пер., 1/11.	контактные лица: Косырев Сергей Мартович – заместитель генерального директора ФКП «Союзплодоимпорт», тел.: 8 (495) 781-73-08, Симонов Сергей Владимирович – заместитель генерального директора ФКП «Союзплодоимпорт», тел.: 8 (495) 781-73-34, Сергеев Сергей Борисович – начальник отдела правового обеспечения и договорной работы, тел.: 8 (495) 781-73-12, Рыбало Алексей Борисович – начальник отдела противодействия правонарушениям в сфере интеллектуальной собственности, тел./факс: 8 (495) 781-73-28, моб. тел.: 8 (903) 178-45-24, e-mail: aribalo@spimport.ru, Салахов Равиль Хусяинович – юрисконсульт отдела противодействия правонарушениям в сфере интеллектуальной собственности, тел./факс: 8 (495) 781-73-28, моб. тел.: 8 (903) 178-47-02, e-mail: salahov@spimport.ru. Почтовый адрес ФКП «Союзплодоимпорт»: 121170, Москва, Кутузовский проспект, д. 34, стр. 21.	08.07.2015	14-40/41853 от 02.09.2014	

03351/03247-015/ТЗ-290814		38390 от 10.10.1969	Водка «Балтийская»	33/ 2208 60	Федеральное казенное предприятие «Союзплодоимпорт» адрес: 107139, Москва, Орликов пер., 1/11.	контактные лица: Косырев Сергей Мартович – заместитель генерального директора ФКП «Союзплодоимпорт», тел.: 8 (495) 781-73-08, Симонов Сергей Владимирович – заместитель генерального директора ФКП «Союзплодоимпорт», тел.: 8 (495) 781-73-34, Сергеев Сергей Борисович – начальник отдела правового обеспечения и договорной работы, тел.: 8 (495) 781-73-12, Рыбало Алексей Борисович – начальник отдела противодействия правонарушениям в сфере интеллектуальной собственности, тел./факс: 8 (495) 781-73-28, моб. тел.: 8 (903) 178-45-24, e-mail: aribalo@spimport.ru, Салахов Равиль Хусяинович – юрисконсульт отдела противодействия правонарушениям в сфере интеллектуальной собственности, тел./факс: 8 (495) 781-73-28, моб. тел.: 8 (903) 178-47-02, e-mail: salahov@spimport.ru. Почтовый адрес ФКП «Союзплодоимпорт»: 121170, Москва, Кутузовский проспект, д. 34, стр. 21.	08.07.2015	14-40/41853 от 02.09.2014	
03352/03247-016/ТЗ-290814	K R I S T A L	49140 от 13.03.1974	Водка	33/ 2208 60	Федеральное казенное предприятие «Союзплодоимпорт» адрес: 107139, Москва, Орликов пер., 1/11.	контактные лица: Косырев Сергей Мартович – заместитель генерального директора ФКП «Союзплодоимпорт», тел.: 8 (495) 781-73-08, Симонов Сергей Владимирович – заместитель генерального директора ФКП «Союзплодоимпорт», тел.: 8 (495) 781-73-34, Сергеев Сергей Борисович – начальник отдела правового обеспечения и договорной работы, тел.: 8 (495) 781-73-12, Рыбало Алексей Борисович – начальник отдела противодействия	08.07.2015	14-40/41853 от 02.09.2014	

						правонарушениям в сфере интеллектуальной собственности, тел./факс: 8 (495) 781-73-28, моб. тел.: 8 (903) 178-45-24, e-mail: aribalo@spimport.ru, Салахов Равиль Хусяинович – юрисконсульт отдела противодействия правонарушениям в сфере интеллектуальной собственности, тел./факс: 8 (495) 781-73-28, моб. тел.: 8 (903) 178-47-02, e-mail: salahov@spimport.ru. Почтовый адрес ФКП «Союзплодоимпорт»: 121170, Москва, Кутузовский проспект, д. 34, стр. 21.			
03353/03247-017/ТЗ-290814		34475 от 23.10.1967	Вина; коньяки	33/ 2208 60	Федеральное казенное предприятие «Союзплодоимпорт» адрес: 107139, Москва, Орликов пер., 1/11.	контактные лица: Косырев Сергей Мартович – заместитель генерального директора ФКП «Союзплодоимпорт», тел.: 8 (495) 781-73-08, Симонов Сергей Владимирович – заместитель генерального директора ФКП «Союзплодоимпорт», тел.: 8 (495) 781-73-34, Сергеев Сергей Борисович – начальник отдела правового обеспечения и договорной работы, тел.: 8 (495) 781-73-12, Рыбало Алексей Борисович – начальник отдела противодействия правонарушениям в сфере интеллектуальной собственности, тел./факс: 8 (495) 781-73-28, моб. тел.: 8 (903) 178-45-24, e-mail: aribalo@spimport.ru, Салахов Равиль Хусяинович – юрисконсульт отдела противодействия правонарушениям в сфере интеллектуальной собственности, тел./факс: 8 (495) 781-73-28, моб. тел.: 8 (903) 178-47-02, e-mail: salahov@spimport.ru. Почтовый адрес ФКП «Союзплодоимпорт»: 121170, Москва, Кутузовский проспект, д. 34, стр. 21.	08.07.2015	14-40/41853 от 02.09.2014	

03354/03176-001/ТЗ-030914	**МАТРИКС**	315834 от 27.10.2006	Фармацевтические и ветеринарные препараты; гигиенические препараты для медицинских целей; диетические вещества для медицинских целей, детское питание; пластыри, перевязочные материалы; дезинфицирующие средства.	05 / 3004, 3005	ООО "Смирнов и Партнеры"; контактное лицо: генеральный директор Смирнов Анатолий Валерьевич; адрес: Юбилейный пр-кт, д. 54, г. Реутов, Московская обл., 143969	ООО "Смирнов и Партнеры"; контактное лицо: генеральный директор Смирнов Анатолий Валерьевич; почтовый адрес: Юбилейный пр-кт, д. 54, г. Реутов, Московская обл., 143969; телефон: (925) 510 71 30, (916) 121 48 39; e-mail: smirnov-av@list.ru	06.08.2016	14-40/42832 от 08.09.2014; 14-40/63613 от 25.12.2014	
03355/03180-001/ТЗ-050914	СТАРОДВОРСКИЕ КОЛБАСЫ Указание цвета или цветового сочетания: бордовый, желтый, темно-коричневый, белый. Неохраняемые элементы: колбасы.	442048 от 02.08.2011	изделия колбасные, колбаса кровяная	29 / 160100	ЗАО "СТАРОДВОРСКИЕ КОЛБАСЫ", место нахождения: ул. Полины Осипенко, д. 41, г. Владимир, 600009; ИНН: 3328426780	ЗАО "АБИ Продакт"; почтовый адрес: ул. Полины Осипенко, д. 41, г. Владимир, 600009; контактные лица: Васютович Алексей Леонидович, Игнатьев Иван Александрович, Камакина Екатерина Евгеньевна, Кудинов Александр Александрович; телефон: (980) 755 76 57, (980) 755 71 07, (980) 755 71 33, (980) 755 74 70; e-mail: VasyutovichAL@abiproduct.ru, ignatevia@abiproduct.ru, KamakinaEE@abiproduct.ru, KudinovAA@abiproduct.ru	20.05.2015	14-40/43098 от 09.09.2014	
03356/03180-002/ТЗ-050914		435261 от 15.04.2011	изделия колбасные, колбаса кровяная	29 / 160100	ЗАО "СТАРОДВОРСКИЕ КОЛБАСЫ", место нахождения: ул. Полины Осипенко, д. 41,	ЗАО "АБИ Продакт"; почтовый адрес: ул. Полины Осипенко, д. 41, г. Владимир, 600009; контактные лица: Васютович Алексей	20.05.2015	14-40/43098 от 09.09.2014	

	 Указание цвета или цветового сочетания: желтый, темно-желтый, бордовый, светло-коричневый, коричневый, темно-коричневый, белый. Неохраняемые элементы: ®, колбасы, мясной продукт				г. Владимир, 600009; ИНН: 3328426780	Леонидович, Игнатьев Иван Александрович, Камакина Екатерина Евгеньевна, Кудинов Александр Александрович; телефон: (980) 755 76 57, (980) 755 71 07, (980) 755 71 33, (980) 755 74 70; e-mail: VasyutovichAL@abiproduct.ru, ignatevia@abiproduct.ru, KamakinaEE@abiproduct.ru, KudinovAA@abiproduct.ru			
03357/03180-003/ТЗ-050914	Вязанка	487763 от 24.05.2013	ветчина, изделия колбасные, колбаса кровяная, сосиски, сосиски в сухарях	29 / 160100	ЗАО "СТАРОДВОРСКИЕ КОЛБАСЫ", место нахождения: ул. Полины Осипенко, д. 41, г. Владимир, 600009; ИНН: 3328426780	ЗАО "АБИ Продакт"; почтовый адрес: ул. Полины Осипенко, д. 41, г. Владимир, 600009; контактные лица: Васютович Алексей Леонидович, Игнатьев Иван Александрович, Камакина Екатерина Евгеньевна, Кудинов Александр Александрович; телефон: (980) 755 76 57, (980) 755 71 07, (980) 755 71 33, (980) 755 74 70; e-mail: VasyutovichAL@abiproduct.ru, ignatevia@abiproduct.ru, KamakinaEE@abiproduct.ru, KudinovAA@abiproduct.ru	20.05.2015	14-40/43098 от 09.09.2014	

03358/03180-004/ТЗ-050914	**СТАРОДВОРСКАЯ**	228264 от 19.11.2002	мясо; мясные экстракты	29 / 160100	ЗАО "СТАРОДВОРСКИЕ КОЛБАСЫ", место нахождения: ул. Полины Осипенко, д. 41, г. Владимир, 600009; ИНН: 3328426780	ЗАО "АБИ Продакт"; почтовый адрес: ул. Полины Осипенко, д. 41, г. Владимир, 600009; контактные лица: Васютович Алексей Леонидович, Игнатьев Иван Александрович, Камакина Екатерина Евгеньевна, Кудинов Александр Александрович; телефон: (980) 755 76 57, (980) 755 71 07, (980) 755 71 33, (980) 755 74 70; e-mail: VasyutovichAL@abiproduct.ru, ignatevia@abiproduct.ru, KamakinaEE@abiproduct.ru, KudinovAA@abiproduct.ru	20.05.2015	14-40/43098 от 09.09.2014	
03359/03182-001/ТЗ-050914	ЗАРЕЧЕНСКИЕ	341813 от 22.01.2008	изделия колбасные, колбаса кровяная, сосиски в сухарях равиоли [пельмени]	29, 30 / 160100, 1902	ЗАО "Мясная галерея" место нахождения: ул. Полины Осипенко, д. 41, г. Владимир, 600009; ИНН: 3328426765	ЗАО "АБИ Продакт"; почтовый адрес: ул. Полины Осипенко, д. 41, г. Владимир, 600009; контактные лица: Васютович Алексей Леонидович, Игнатьев Иван Александрович, Камакина Екатерина Евгеньевна, Кудинов Александр Александрович; телефон: (980) 755 76 57, (980) 755 71 07, (980) 755 71 33, (980) 755 74 70; e-mail: VasyutovichAL@abiproduct.ru, ignatevia@abiproduct.ru, KamakinaEE@abiproduct.ru,	20.05.2015	14-40/43095 от 09.09.2014	

						KudinovAA@abiproduct.ru			
03360/03182-002/ТЗ-050914	Горячая штучка	455321 от 01.03.2012	мясо, птица; овощи и фрукты консервированные, сушеные и подвергнутые тепловой обработке; птица домашняя [неживая], свинина, субпродукты рис, закуски легкие на базе риса, изделия макаронные, крупы пищевые, лапша, спагетти	29, 30/ 160100, 1602, 1902, 1904	ЗАО "Мясная галерея" место нахождения: ул. Полины Осипенко, д. 41, г. Владимир, 600009; ИНН: 3328426765	ЗАО "АБИ Продакт"; почтовый адрес: ул. Полины Осипенко, д. 41, г. Владимир, 600009; контактные лица: Васютович Алексей Леонидович, Игнатьев Иван Александрович, Камакина Екатерина Евгеньевна, Кудинов Александр Александрович; телефон: (980) 755 76 57, (980) 755 71 07, (980) 755 71 33, (980) 755 74 70; e-mail: VasyutovichAL@abiproduct.ru, ignatevia@abiproduct.ru, KamakinaEE@abiproduct.ru, KudinovAA@abiproduct.ru	20.05.2015	14-40/43095 от 09.09.2014	
03361/03182-003/ТЗ-050914	Сосисоны	457885 от 28.03.2012	изделия колбасные, сосиски в сухарях	29 / 160100	ЗАО "Мясная галерея" место нахождения: ул. Полины Осипенко, д. 41, г. Владимир, 600009; ИНН: 3328426765	ЗАО "АБИ Продакт"; почтовый адрес: ул. Полины Осипенко, д. 41, г. Владимир, 600009; контактные лица: Васютович Алексей Леонидович, Игнатьев Иван Александрович, Камакина Екатерина Евгеньевна, Кудинов Александр Александрович; телефон: (980) 755 76 57, (980) 755 71 07, (980) 755 71 33, (980) 755 74 70; e-mail:	20.05.2015	14-40/43095 от 09.09.2014	

						VasyutovichAL@abiproduct.ru, ignatevia@abiproduct.ru, KamakinaEE@abiproduct.ru, KudinovAA@abiproduct.ru			
03362/03182-004/ТЗ-050914	 Указание цвета или цветового сочетания: красный, белый, черный, зеленый, золотистый, серый. Неохраняемые элементы: ®, все слова и цифры, кроме слова "ЧЕБУПЕЛИ"	477648 от 26.12.2012	равиоли; пельмени	30 / 1902	ЗАО "Мясная галерея" место нахождения: ул. Полины Осипенко, д. 41, г. Владимир, 600009; ИНН: 3328426765	ЗАО "АБИ Продакт"; почтовый адрес: ул. Полины Осипенко, д. 41, г. Владимир, 600009; контактные лица: Васютович Алексей Леонидович, Игнатьев Иван Александрович, Камакина Екатерина Евгеньевна, Кудинов Александр Александрович; телефон: (980) 755 76 57, (980) 755 71 07, (980) 755 71 33, (980) 755 74 70; e-mail: VasyutovichAL@abiproduct.ru, ignatevia@abiproduct.ru, KamakinaEE@abiproduct.ru, KudinovAA@abiproduct.ru	20.05.2015	14-40/43095 от 09.09.2014	
03363/03182-005/ТЗ-050914	Бельмеши	451231 от 16.01.2012	изделия пирожковые, пироги	30 / 1905	ЗАО "Мясная галерея" место нахождения: ул. Полины Осипенко, д. 41, г. Владимир, 600009; ИНН: 3328426765	ЗАО "АБИ Продакт"; почтовый адрес: ул. Полины Осипенко, д. 41, г. Владимир, 600009; контактные лица: Васютович Алексей Леонидович, Игнатьев Иван Александрович, Камакина Екатерина Евгеньевна, Кудинов Александр Александрович;	20.05.2015	14-40/43095 от 09.09.2014	

						телефон: (980) 755 76 57, (980) 755 71 07, (980) 755 71 33, (980) 755 74 70; e-mail: VasyutovichAL@abiproduct.ru, ignatevia@abiproduct.ru, KamakinaEE@abiproduct.ru, KudinovAA@abiproduct.ru			
03364/03182-006/ТЗ-050914	Медвежье Ушко Указание цвета или цветового сочетания: зеленый, оранжевый, золотисто-оранжевый, желтый, белый, коричневый.	476064 от 04.12.2012	равиоли, пельмени	30 / 1902	ЗАО "Мясная галерея" место нахождения: ул. Полины Осипенко, д. 41, г. Владимир, 600009; ИНН: 3328426765	ЗАО "АБИ Продакт"; почтовый адрес: ул. Полины Осипенко, д. 41, г. Владимир, 600009; контактные лица: Васютович Алексей Леонидович, Игнатьев Иван Александрович, Камакина Екатерина Евгеньевна, Кудинов Александр Александрович; телефон: (980) 755 76 57, (980) 755 71 07, (980) 755 71 33, (980) 755 74 70; e-mail: VasyutovichAL@abiproduct.ru, ignatevia@abiproduct.ru, KamakinaEE@abiproduct.ru, KudinovAA@abiproduct.ru	20.05.2015	14-40/43095 от 09.09.2014	
03365/03182-007/ТЗ-050914	Медвежье Ушко Указание цвета или цветового сочетания: оранжевый, зеленый,	380386 от 29.05.2009	равиоли	30 / 1902	ЗАО "Мясная галерея" место нахождения: ул. Полины Осипенко, д. 41, г. Владимир, 600009; ИНН: 3328426765	ЗАО "АБИ Продакт"; почтовый адрес: ул. Полины Осипенко, д. 41, г. Владимир, 600009; контактные лица: Васютович Алексей Леонидович, Игнатьев Иван Александрович, Камакина Екатерина Евгеньевна, Кудинов	20.05.2015	14-40/43095 от 09.09.2014	

	желтый, белый, светло-голубой. Неохраняемые элементы: ®					Александр Александрович; телефон: (980) 755 76 57, (980) 755 71 07, (980) 755 71 33, (980) 755 74 70; e-mail: VasyutovichAL@abiproduct.ru, ignatevia@abiproduct.ru, KamakinaEE@abiproduct.ru, KudinovAA@abiproduct.ru			
03366/03182-008/ТЗ-050914	**ЦАРЕДВОРЬЕ**	252354 от 25.07.2003	манты; пельмени; хинкали; равиоли	30 / 1902	ЗАО "Мясная галерея" место нахождения: ул. Полины Осипенко, д. 41, г. Владимир, 600009; ИНН: 3328426765	ЗАО "АБИ Продакт"; почтовый адрес: ул. Полины Осипенко, д. 41, г. Владимир, 600009; контактные лица: Васютович Алексей Леонидович, Игнатьев Иван Александрович, Камакина Екатерина Евгеньевна, Кудинов Александр Александрович; телефон: (980) 755 76 57, (980) 755 71 07, (980) 755 71 33, (980) 755 74 70; e-mail: VasyutovichAL@abiproduct.ru, ignatevia@abiproduct.ru, KamakinaEE@abiproduct.ru, KudinovAA@abiproduct.ru	20.05.2015	14-40/43095 от 09.09.2014	
03367/03182-009/ТЗ-050914	ЦАРЕДВОРЬЕ Указание цвета или цветового сочетания: черный, красный,	421960 от 03.11.2010	манты	30 / 1902	ЗАО "Мясная галерея" место нахождения: ул. Полины Осипенко, д. 41, г. Владимир, 600009; ИНН: 3328426765	ЗАО "АБИ Продакт"; почтовый адрес: ул. Полины Осипенко, д. 41, г. Владимир, 600009; контактные лица: Васютович Алексей Леонидович, Игнатьев Иван Александрович,	20.05.2015	14-40/43095 от 09.09.2014	

	желтый, белый.					Камакина Екатерина Евгеньевна, Кудинов Александр Александрович; телефон: (980) 755 76 57, (980) 755 71 07, (980) 755 71 33, (980) 755 74 70; e-mail: VasyutovichAL@abiproduct.ru, ignatevia@abiproduct.ru, KamakinaEE@abiproduct.ru, KudinovAA@abiproduct.ru			
03368/03182-010/ТЗ-050914	Бульмени	430306 от 16.02.2011	равиоли, пельмени	30 / 1902	ЗАО "Мясная галерея" место нахождения: ул. Полины Осипенко, д. 41, г. Владимир, 600009; ИНН: 3328426765	ЗАО "АБИ Продакт"; почтовый адрес: ул. Полины Осипенко, д. 41, г. Владимир, 600009; контактные лица: Васютович Алексей Леонидович, Игнатьев Иван Александрович, Камакина Екатерина Евгеньевна, Кудинов Александр Александрович; телефон: (980) 755 76 57, (980) 755 71 07, (980) 755 71 33, (980) 755 74 70; e-mail: VasyutovichAL@abiproduct.ru, ignatevia@abiproduct.ru, KamakinaEE@abiproduct.ru, KudinovAA@abiproduct.ru	20.05.2015	14-40/43095 от 09.09.2014	
03369/03182-011/ТЗ-050914	ЖЕМЧУЖНЫЕ	426017 от 20.12.2010	равиоли (пельмени)	30 / 1902	ЗАО "Мясная галерея" место нахождения: ул. Полины Осипенко, д. 41, г. Владимир,	ЗАО "АБИ Продакт"; почтовый адрес: ул. Полины Осипенко, д. 41, г. Владимир, 600009; контактные лица: Васютович Алексей	20.05.2015	14-40/43095 от 09.09.2014	

					600009; ИНН: 3328426765	Леонидович, Игнатьев Иван Александрович, Камакина Екатерина Евгеньевна, Кудинов Александр Александрович; телефон: (980) 755 76 57, (980) 755 71 07, (980) 755 71 33, (980) 755 74 70; e-mail: VasyutovichAL@abiproduct.ru, ignatevia@abiproduct.ru, KamakinaEE@abiproduct.ru, KudinovAA@abiproduct.ru			
03370/03257-001/ТЗ-090914	durex	206714 от 26.11.2001	презервативы, предохранительные изделия из натуральной или синтетической резины или подобных материалов для гигиенических, профилактических или медицинских целей	10/ 3304 99 000 0, 3824 90 970 9, 4014 10 000 0, 9019 10 100 0	компания "ЛРС Продактс Лимитед" ("LRS Products Limited"), адрес: 103-105 Бас Роуд, Слау, СЛ1 3 УХ, Великобритания (103-105 Bath Road, Slough, SL1 3 UH, England)	Филиал Частной компании с ограниченной ответственностью Рауз энд Ко Интернешнл (Ю.Кей.) ЛИМИТЕД; почтовый адрес: ул. Гашека, д. 7, БЦ "Дукат Плейс 2", этаж 4, офис 410, Москва, 123056; юридический адрес: Дом Булгакова, ул. Большая Садовая, д. 10, Москва, 123001; ИНН: 9909386502, КПП: 774751001, тел.: + 7 (495) 230-03-37, факс: +7 (495) 230-03-38, e-mail: russia@rouse.com , контактное лицо: Цыганкова Яна Вячеславовна	19.03.2015	14-40/43579 от 11.09.2014	
03371/03257-002/ТЗ-090914	DUREX	110288 от 12.03.1993	презервативы, изделия из резины, синтетической резины, или подобных материалов для гигиенических, профилактических или медицинских целей, включенные в 10 класс	10/ 3304 99 000 0, 3824 90 970 9, 4014 10 000 0, 9019 10 100 0	компания "ЛРС Продактс Лимитед" ("LRS Products Limited"), адрес: 103-105 Бас Роуд, Слау, СЛ1 3 УХ, Великобритания (103-105 Bath Road, Slough, SL1	Филиал Частной компании с ограниченной ответственностью Рауз энд Ко Интернешнл (Ю.Кей.) ЛИМИТЕД; почтовый адрес: ул. Гашека, д. 7, БЦ "Дукат Плейс 2", этаж 4, офис 410, Москва, 123056; юридический адрес: Дом Булгакова, ул. Большая Садовая, д. 10, Москва,	19.03.2015	14-40/43579 от 11.09.2014	

					3 UH, England)	123001; ИНН: 9909386502, КПП: 774751001, тел.: + 7 (495) 230-03-37, факс: +7 (495) 230-03-38, e-mail: russia@rouse.com , контактное лицо: Цыганкова Яна Вячеславовна			
03372/03259-001/ТЗ-090914	**RUINART**	597284 от 24.02.1993	алкогольные напитки (за исключением пива)	33 / 2204101100	Компания "Эм-Эйч-Си-Эс" (MHCS); адрес: 9, авеню де Шампань 51200 Эперне, Франция, (9, avenue de Champagne 51200 Epernay, France)	Филиал Частной компании с ограниченной ответственностью Рауз энд Ко Интернешнл (Ю.Кей.) ЛИМИТЕД; почтовый адрес: ул. Гашека, д. 7, этаж 4, офис 410, БЦ Дукат Плейс 2, Москва, 123056; контактные лица: Цыганкова Яна Вячеславовна, Кулакова Елена Анатольевна, Голицына Анна Ивановна; телефон: (495) 230 03 37; факс: (495) 230 03 38; электронная почта: ytsygankova@rouse.com, ekulakova@rouse.com, agolitsyna@rouse.com	30.06.2016	14-40/43834 от 12.09.2014	
03373/03264-001/ТЗ-110914	MAX FACTOR	493330 от 07.08.2013	ручные орудия и инструменты, в том числе щипцы, наборы маникюрных и педикюрных инструментов, щипчики для загибания ресниц, инструменты и машинки для стрижки, инструменты абразивные, точилки для карандашей, ножницы, пинцеты. щеточки и кисти для	08, 21 /	Компания «Дзе Проктер энд Гэмбл Компани» (The Procter & Gamble Company), адрес: Уан Проктер энд Гэмбл Плаза, Цинциннати, Огайо, 45202, Соединенные Штаты Америки,	ООО "Юридическая Компания "Усков и Партнеры"; почтовый адрес: ул. Садовническая, д. 76/71, стр. 1, Москва, 115035; контактные лица: Гревцова Анна Александровна, Чурбакова Татьяна Владимировна;	10.04.2015	14-40/44093 от 15.09.2014	

			макияжа; губки и спонжи косметические; щеточки и кисти косметические; пуховки.		(One Procter & Gamble Plaza, Cincinnati, Ohio, 45202, United States of America)	телефон: (495) 647 00 23, (495) 951 80 00; электронная почта: procter@uskov.ru			
03374/03264-002/ТЗ-110914	MAX FACTOR	363770 от 05.11.2008	туалетные мыла; парфюмерные изделия, косметика, эфирные масла, лосьоны для волос, препараты для очищения, ухода и украшения кожи, кожи головы и волос, дезодоранты и средства против потения для личного пользования.	03 /	Компания «Дзе Проктер энд Гэмбл Компани» (The Procter & Gamble Company), адрес: Уан Проктер энд Гэмбл Плаза, Цинциннати, Огайо, 45202, Соединенные Штаты Америки, (One Procter & Gamble Plaza, Cincinnati, Ohio, 45202, United States of America)	ООО "Юридическая Компания "Усков и Партнеры"; почтовый адрес: ул. Садовническая, д. 76/71, стр. 1, Москва, 115035; контактные лица: Гревцова Анна Александровна, Чурбакова Татьяна Владимировна; телефон: (495) 647 00 23, (495) 951 80 00; электронная почта: procter@uskov.ru	10.04.2015	14-40/44093 от 15.09.2014	
03375/03264-003/ТЗ-110914	MAX FACTOR	31343 от 22.06.1966	парфюмерия, косметика, туалетные препараты, средства ухода за лицом, грим, лосьоны для волос, лица и тела; эмульсии, пудра, кремы для очистки кожи лица, лаки, дезодораторы, мыло, шампунь, средства ухода за волосами, кожей головы, кожей лица; туалетные средства для мужчин, включая лосьоны, туалетную воду, дезодораторы, пудру, средства ухода за волосами и парики.	03, 26 /	Компания «Дзе Проктер энд Гэмбл Компани» (The Procter & Gamble Company), адрес: Уан Проктер энд Гэмбл Плаза, Цинциннати, Огайо, 45202, Соединенные Штаты Америки, (One Procter & Gamble Plaza, Cincinnati, Ohio, 45202, United States of America)	ООО "Юридическая Компания "Усков и Партнеры"; почтовый адрес: ул. Садовническая, д. 76/71, стр. 1, Москва, 115035; контактные лица: Гревцова Анна Александровна, Чурбакова Татьяна Владимировна; телефон: (495) 647 00 23, (495) 951 80 00; электронная почта: procter@uskov.ru	10.04.2015	14-40/44093 от 15.09.2014	
03376/03264-		302964 от	туалетные мыла,	03 /	Компания	ООО "Юридическая	10.04.2015	14-40/44093	

004/ТЗ-110914	MAX FACTOR THE MAKE-UP OF MAKE-UP ARTISTS	17.03.2006	парфюмерные изделия, эфирные масла, косметика, лосьоны для волос, средства для очищения, ухода и украшения кожи, кожи головы и волос.		«Дзе Проктер энд Гэмбл Компани» (The Procter & Gamble Company), адрес: Уан Проктер энд Гэмбл Плаза, Цинциннати, Огайо, 45202, Соединенные Штаты Америки, (One Procter & Gamble Plaza, Cincinnati, Ohio, 45202, United States of America)	Компания "Усков и Партнеры"; почтовый адрес: ул. Садовническая, д. 76/71, стр. 1, Москва, 115035; контактные лица: Гревцова Анна Александровна, Чурбакова Татьяна Владимировна; телефон: (495) 647 00 23, (495) 951 80 00; электронная почта: procter@uskov.ru		от 15.09.2014	
03377/03264-005/ТЗ-110914	MAX FACTOR	363769 от 05.11.2008	туалетные мыла; парфюмерные изделия, косметика, эфирные масла, лосьоны для волос, препараты для очищения, ухода и украшения кожи, кожи головы и волос, дезодоранты и средства против потения для личного пользования.	03 /	Компания «Дзе Проктер энд Гэмбл Компани» (The Procter & Gamble Company), адрес: Уан Проктер энд Гэмбл Плаза, Цинциннати, Огайо, 45202, Соединенные Штаты Америки, (One Procter & Gamble Plaza, Cincinnati, Ohio, 45202, United States of America)	ООО "Юридическая Компания "Усков и Партнеры"; почтовый адрес: ул. Садовническая, д. 76/71, стр. 1, Москва, 115035; контактные лица: Гревцова Анна Александровна, Чурбакова Татьяна Владимировна; телефон: (495) 647 00 23, (495) 951 80 00; электронная почта: procter@uskov.ru	10.04.2015	14-40/44093 от 15.09.2014	
03378/03264-006/ТЗ-110914	МАКС ФАКТОР	425129 от 09.12.2010	туалетные мыла, парфюмерные изделия, косметика, эфирные масла, лосьоны для волос, препараты для очищения, ухода и украшения кожи, кожи головы и волос, дезодоранты и средства	03 /	Компания «Дзе Проктер энд Гэмбл Компани» (The Procter & Gamble Company), адрес: Уан Проктер энд Гэмбл Плаза,	ООО "Юридическая Компания "Усков и Партнеры"; почтовый адрес: ул. Садовническая, д. 76/71, стр. 1, Москва, 115035; контактные лица:	10.04.2015	14-40/44093 от 15.09.2014	

			против потения для личного пользования.		Цинциннати, Огайо, 45202, Соединенные Штаты Америки, (One Procter & Gamble Plaza, Cincinnati, Ohio, 45202, United States of America)	Гревцова Анна Александровна, Чурбакова Татьяна Владимировна; телефон: (495) 647 00 23, (495) 951 80 00; электронная почта: procter@uskov.ru			
03379/03266-001/ТЗ-120914	FUSION	288500 от 11.05.2005	Кофемолки (за исключением ручных); машины гладильные; машины и устройства для уборки (электрические); машины и устройства для чистки ковров (электрические); машины кухонные электрические; машины паровые; машины резальные; мешалки бытовые для эмульгирования электрические; мешалки лопастные; мешки для пылесосов; мясорубки (машины); насадки к пылесосам для разбрызги-вания ароматических и дезинфицирующих веществ; процессоры кухонные (электрические); пылесосы; сбивалки бытовые электрические; соковыжималки бытовые электрические; установки для отсасывания пыли (очистные установки); установки для удаления пыли (очистные установки); устройства делительные; устройства для приготовления напитков электромеханические; устройства для приготовления пищевых продуктов электромеханические; фильтры (устройства, аппараты); шланги пылесосов Вилки столовые; инструменты для обрезания ногтей (электрические и неэлектрические); машинки для стрижки волос электрические и неэлектрические для личного пользования; мясорубки; наборы маникюрных инструментов; наборы маникюрных инструментов электри-ческие; наборы педикюрных инструментов; овощерезки; пилочки для ногтей электрические; приборы столовые (ножи, вилки и ложки); приспособления полировальные для ногтей (электрические и неэлектрические); утюги неэлектрические; утюги неэлектрические ручные; щипцы для завивки волос DVD-плееры; автоответчики телефонные; антенны; аппаратура для дистанционного управления; аппаратура звукозаписывающая; аппараты для передачи звука; аппараты переговорные; аппараты телефонные; аппараты телефонные передающие; аппараты факсимильные; барометры; батареи анодные; весы; весы конторские для писем; весы платформенные, мостовые; весы прецизионные; видеоэкраны; гигрометры; громкоговорители; кабели коаксиальные; кабели электрические; клапаны соленоидные (электромагнитные переключатели); клеммы электрические; компьютеры портативные; конденсаторы электрические; контакты электрические; контакты электрические из благородных металлов; корпуса громкоговорителей; мембраны акустические;	07, 08, 09, 11, 12 / 8210000000, 8301, 8414, 8415, 8418, 8423, 8471, 8508, 8509, 8512, 8516, 8517, 8518, 8519, 8521, 8525, 8526, 8527, 8528, 8529, 8532, 8536, 8543, 8544	ООО «Дискурс» адрес: ул. Героя России Соломатина, д. 31А, поселок Мосрентген, поселение Мосрентген, Москва, 142771.	Контактное лицо: Краснянская Анастасия Александровна, тел.: 8 (495) 337-40-01, доб. 269, факс: 8 (495) 337-40-01, доб. 372, e-mail: krasnyanskaya@deltael.ru, почтовый адрес: ул. Героя России Соломатина, д. 31А, поселок Мосрентген, поселение Мосрентген, Москва, 142771, ООО «Дискурс».	01.12.2016	14-40/43995 от 15.09.2014, 14-40/57535 от 01.12.2014	

			микропроцессоры; микрофоны; мониторы (компьютерное оборудование); оборудование для взвешивания; передатчики электронных сигналов; предохранители; предохранители плавкие; приборы для завивки волос электротермические; приборы и инструменты для взвешивания; приборы и инструменты навигационные; приборы навигационные для транспортных средств (бортовые компьютеры); приборы навига-ционные спутниковые; приемники (аудио-видео); провода телефонные; провода электрические; проигрыватели; процессоры (центральные блоки обработки информации); радиоприборы; радиоприемники для транспортных средств; рупоры для громкоговорителей; соединения электрические; стереоприемники портативные; телевизоры; телефоны переносные; трубки телефонные; усилители звука; устройства для воспроизведения звука; устройства теплорегулирующие; утюги электрические Аппараты водонагревательные; аппараты для высушивания; аппараты для дезодорации воздуха; аппараты для ионизации воздуха; аппараты для охлаждения напитков; аппараты и машины холодильные; аппараты и установки сушильные; аппараты сушильные; вафельницы электрические; вентиляторы (кондиционирование воздуха); вентиляторы (части установок для кондиционирования воздуха); вентиляторы бытовые (электрические); воздухонагреватели; емкости холодильные; калориферы; камеры холодильные; кастрюли скороварки; котлы для приготовления пищи под давлением, электрические; кондиционеры; котлы газовые; кофеварки электрические; лампы для завивки; машины для выпечки хлеба; нагреватели для утюгов; оборудование и установки холодильные; печи для хлебобулочных изделий; печи микроволновые (для приготовления пищи); плиты кухонные; плиты кухонные (печи); посуда электрическая для тепловой обработки пищевых продуктов; приборы дезодорации (за исключением предназначенных для личного пользования); приборы для обжаривания кухонные; приборы и машины для очистки воздуха; приборы и установки для охлаждения; приборы и установки для тепловой обработки пищевых продуктов; приборы нагревательные кухонные; приборы отопительные электрические; приспособления для подогрева блюд; приспособления для приготовления йогурта электрические; приспособления с вертелом для жарки мяса; радиаторы электрические; ростеры; сушилки для волос; тостеры для хлеба; установки для кондиционирования воздуха; установки для охлаждения воды; установки для производства пара; установки для фильтрации воздуха; установки и аппараты вентиляционные (кондиционирование воздуха); установки и машины для охлаждения; установки отопительные; устройства для охлаждения воздуха; фильтры для кондиционирования воздуха; фритюрницы электрические; холодильники; чайники электрические Обивка внутренняя; сигнализация заднего хода						

03380/03266-002/ТЗ-120914	FUSION	288501 от 11.05.2005	Кофемолки (за исключением ручных); машины гладильные; машины и устройства для уборки (электрические); машины и устройства для чистки ковров (электрические); машины кухонные электрические; машины паровые; машины резальные; мешалки бытовые для эмульгирования электрические; мешалки лопастные; мешки для пылесосов; мясорубки (машины); насадки к пылесосам для разбрызгивания ароматических и дезинфицирующих веществ; процессоры кухонные (электрические); пылесосы; сбивалки бытовые электрические; соковыжималки бытовые электрические; установки для удаления пыли (очистные установки); устройства делительные; устройства для приготовления напитков электромеханические; устройства для приготовления пищевых продуктов электромеханические; фильтры (устройства, аппараты); шланги пылесосов Автоответчики телефонные; антенны; аппаратура для дистанционного управления; аппаратура звукозаписывающая; аппараты для передачи звука; аппараты переговорные; аппараты телефонные; аппараты телефонные передающие; аппараты факсимильные; барометры; батареи анодные; весы; весы конторские для писем; весы платформенные, мостовые; весы прецизионные; видеоэкраны; гигрометры; громкоговорители; кабели коаксиальные; кабели электрические; клапаны соленоидные (электромагнитные переключатели); клеммы электрические; конденсаторы электрические; контакты электрические; контакты электрические из благородных металлов; корпуса громкогово-рителей; мембраны акустические; микрофоны; передатчики электронных сигналов; предохра-нители; приемники (аудио-видео); провода электрические; проигрыватели; радио-приборы; радиоприемники для транспортных средств; рупоры для громкогово-рителей; соединения электрические; стерео-приемники портативные; телевизоры; усилители звука; устройства для воспроизведения звука; устройства теплорегулирующие; утюги электрические Аппараты водонагревательные; аппараты для высушивания; аппараты для дезодорации воздуха; аппараты для ионизации воздуха; аппараты для охлаждения напитков; аппараты и машины холодильные; аппараты и установки сушильные; аппараты сушильные; вафельницы электрические; вентиляторы (кондиционирование воздуха); вентиляторы (части установок для кондиционирования воздуха); вентиляторы бытовые (электрические); воздухонагреватели; емкости холодильные; калориферы; камеры холодильные; кастрюли-скороварки, котлы для приготовления пищи под давлением, электри-ческие; кондиционеры; котлы газовые; кофеварки электрические; лампы для завивки; нагреватели для утюгов; оборудование и установки холодиль-ные; печи микроволновые (для приготовления пищи); плиты кухонные; плиты кухонные (печи); посуда электрическая для тепловой обработки пищевых продуктов; приборы дезодорации (за исключением предназначенных для личного пользования); приборы для обжаривания кухонные; приборы и машины для очистки воздуха; приборы и установки для охлаждения; приборы и установки для тепловой обработки пищевых продуктов; приборы нагревательные кухонные; приборы отопительные электрические; приспособления для подогрева блюд;	06, 09, 11, 12 / 8210000000, 8301, 8414, 8415, 8418, 8423, 8471, 8508, 8509, 8512, 8516, 8517, 8518, 8519, 8521, 8525, 8526, 8527, 8528, 8529, 8532, 8536, 8543, 8544	ООО «Дискурс» адрес: ул. Героя России Соломатина, д. 31А, поселок Мосрентген, поселение Мосрентген, Москва, 142771.	Контактное лицо: Краснянская Анастасия Александровна, тел.: 8 (495) 337-40-01, доб. 269, факс: 8 (495) 337-40-01, доб. 372, e-mail: krasnyanskaya@deltael.ru, почтовый адрес: ул. Героя России Соломатина, д. 31А, поселок Мосрентген, поселение Мосрентген, Москва, 142771, ООО «Дискурс».	01.12.2016	14-40/43995 от 15.09.2014, 14-40/57535 от 01.12.2014	

			приспо-собления для приготовления йогурта электри-ческие; приспособления с вертелом для жарки мяса; радиаторы электрические; ростеры; сушилки для волос; тостеры для хлеба; установки для кондиционирования воздуха; установки для охлаждения воды; установки для производства пара; установки для фильтрации воздуха; уста-новки и аппараты вентиляционные (конди-ционирование воздуха); установки и машины для охлаждения; установки отопительные; устройства для охлаждения воздуха; фильтры для кондиционирования воздуха; фритюрницы; холодильники; чайники электрические Обивка внутренняя; сигнализации заднего хода						
03381/03266-003/ТЗ-120914	Указание цвета или цветового сочетания: светло-зеленый.	410388 от 03.06.2010	Кофемолки (за исключением ручных); машины гладильные; машины и устройства для уборки (электрические); машины и устройства для чистки ковров (электрические); машины кухонные электрические; машины паровые; машины резальные; мешалки бытовые для эмульгирования электрические; мешалки лопастные; мешки для пылесосов; мясорубки (машины); насадки к пылесосам для разбрызгивания ароматических и дезинфицирующих веществ; процессоры кухонные (электрические); пылесосы; сбивалки бытовые электрические; соковыжималки бытовые электрические; установки для удаления пыли (очистные установки); устройства делительные; устройства для приготовления напитков электромеханические; устройства для приготовления пищевых продуктов электромеханические; фильтры (устройства, аппараты); шланги пылесосов Автоответчики телефонные; антенны; аппаратура для дистанционного управления; аппаратура звукозаписывающая; аппараты для передачи звука; аппараты переговорные; аппараты телефонные; аппараты телефонные передающие; аппараты факсимильные; барометры; батареи анодные; весы; весы конторские для писем; весы платформенные, мостовые; весы прецизионные; видеоэкраны; гигрометры; громкоговорители; кабели коаксиальные; кабели электрические; клапаны соленоидные (электромагнитные переключатели); клеммы электрические; конденсаторы электрические; контакты электрические; контакты электрические из благородных металлов; корпуса громкоговори-телей; мембраны акустические; микрофоны; передатчики электронных сигналов; предохрани-тели; приемники (аудио-видео); провода электрические; проигрыватели; радиоприборы; радиоприемники для транспортных средств; рупоры для громкоговорителей; соединения электрические; стереоприемники портативные; телевизоры; усилители звука; устройства для воспроизведения звука; устройства теплорегулирующие; утюги электрические Аппараты водонагревательные; аппараты для высушивания; аппараты для дезодорации воздуха; аппараты для ионизации воздуха; аппараты для охлаждения напитков; аппараты и машины холодильные; аппараты и установки сушильные; аппараты сушильные; вафельницы электрические; вентиляторы (кондиционирование воздуха); вентиляторы (части установок для кондиционирования воздуха); вентиляторы бытовые (электрические); воздухонагреватели; емкости холодильные; калориферы; камеры холодильные; кастрюли-скороварки, котлы для приготовления пищи под давлением, электрические; кондиционеры;	07, 09, 11, 12 / 8210000000, 8301, 8414, 8415, 8418, 8423, 8471, 8508, 8509, 8512, 8516, 8517, 8518, 8519, 8521, 8525, 8526, 8527, 8528, 8529, 8532, 8536, 8543, 8544	ООО «Дискурс» адрес: ул. Героя России Соломатина, д. 31А, поселок Мосрентген, поселение Мосрентген, Москва, 142771.	Контактное лицо: Краснянская Анастасия Александровна, тел.: 8 (495) 337-40-01, доб. 269, факс: 8 (495) 337-40-01, доб. 372, e-mail: krasnyanskaya@deltael.ru, почтовый адрес: ул. Героя России Соломатина, д. 31А, поселок Мосрентген, поселение Мосрентген, Москва, 142771, ООО «Дискурс».	01.12.2016	14-40/43995 от 15.09.2014, 14-40/57535 от 01.12.2014	

			котлы газо-вые; кофеварки электрические; лампы для завивки; нагреватели для утюгов; оборудование и установки холодильные; печи микроволновые (для приготовления пищи); плиты кухонные; плиты кухонные (печи); посуда электрическая для тепловой обработки пищевых продуктов; приборы дезодорации (за исключением предназначенных для личного пользования); приборы для обжаривания кухонные; приборы и машины для очистки воздуха; приборы и установки для охлаждения; приборы и установки для тепловой обработки пищевых продуктов; приборы нагревательные кухонные; приборы отопительные электрические; приспособления для подогрева блюд; приспособления для приготовления йогурта электрические; приспо-собления с вертелом для жарки мяса; радиаторы электрические; ростеры; сушилки для волос; тостеры для хлеба; установки для кондициони-рования воздуха; установки для охлаждения воды; установки для производства пара; установки для фильтрации воздуха; установки и аппараты вентиляционные (кондиционирование воздуха); установки и машины для охлаждения; установки отопительные; устройства для охлаждения воздуха; фильтры для кондиционирования воздуха; фритюрницы; холодильники; чайники электрические Обивка внутренняя; сигнализации заднего хода						
03382/03266-004/ТЗ-120914	FUSION Указание цвета или цветового сочетания: светло-зеленый.	410389 от 03.06.2010	Кофемолки (за исключением ручных); машины гладильные; машины и устройства для уборки (электрические); машины и устройства для чистки ковров (электрические); машины кухонные электрические; машины паровые; машины резальные; мешалки бытовые для эмульгирования электрические; мешалки лопастные; мешки для пылесосов; мясорубки (машины); насадки к пылесосам для разбрызги-вания ароматических и дезинфицирующих веществ; процессоры кухонные (электрические); пылесосы; сбивалки бытовые электрические; соковыжималки бытовые электрические; установки для удаления пыли (очистные установки); устройства делительные; устройства для приготовления напитков электромехани-ческие; устройства для приготовления пищевых продуктов электромеханические; фильтры (устройства, аппараты); шланги пылесосов Автоответчики телефонные; антенны; аппаратура для дистанционного управления; аппаратура звукозаписывающая; аппараты для передачи звука; аппараты переговорные; аппараты телефонные; аппараты телефонные передающие; аппараты факсимильные; барометры; батареи анодные; весы; весы конторские для писем; весы платформенные, мостовые; весы прецизионные; видеоэкраны; гигрометры; громкоговорители; кабели коаксиальные; кабели электрические; клапаны соленоидные (электромагнитные переключатели); клеммы электрические; конденсаторы электрические; контакты электрические; контакты электрические из благородных металлов; корпуса громкоговори-телей; мембраны акустические; микрофоны; передатчики электронных сигналов; предохрани-тели; приемники (аудио-видео); провода электрические; проигрыватели; радиоприборы; радиоприемники для транспортных средств; рупоры для громкоговорителей; соединения электрические; стереоприемники портативные; телевизоры; усилители звука; устройства для воспроизведения звука; устройства теплорегулирующие; утюги	07, 09, 11, 12 / 8210000000, 8301, 8414, 8415, 8418, 8423, 8471, 8508, 8509, 8512, 8516, 8517, 8518, 8519, 8521, 8525, 8526, 8527, 8528, 8529, 8532, 8536, 8543, 8544	ООО «Дискурс» адрес: ул. Героя России Соломатина, д. 31А, поселок Мосрентген, поселение Мосрентген, Москва, 142771.	Контактное лицо: Краснянская Анастасия Александровна, тел.: 8 (495) 337-40-01, доб. 269, факс: 8 (495) 337-40-01, доб. 372, e-mail: krasnyanskaya@deltael.ru, почтовый адрес: ул. Героя России Соломатина, д. 31А, поселок Мосрентген, поселение Мосрентген, Москва, 142771, ООО «Дискурс».	01.12.2016	14-40/43995 от 15.09.2014, 14-40/57535 от 01.12.2014	

			электрические Аппараты водонагревательные; аппараты для высушивания; аппараты для дезодорации воздуха; аппараты для ионизации воздуха; аппараты для охлаждения напитков; аппараты и машины холодильные; аппараты и установки сушильные; аппараты сушильные; вафельницы электрические; вентиляторы (кондиционирование воздуха); вентиляторы (части установок для кондиционирования воздуха); вентиляторы бытовые (электрические); воздухонагреватели; емкости холодильные; калориферы; камеры холодильные; кастрюли-скороварки, котлы для приготовления пищи под давлением, электрические; кондиционеры; котлы газовые; кофеварки электрические; лампы для завивки; нагреватели для утюгов; оборудование и установки холодильные; печи микроволновые (для приготовления пищи); плиты кухонные; плиты кухонные (печи); посуда электрическая для тепловой обработки пищевых продуктов; приборы дезодорации (за исключением предназначенных для личного пользования); приборы для обжаривания кухонные; приборы и машины для очистки воздуха; приборы и установки для охлаждения; приборы и установки для тепловой обработки пищевых продуктов; приборы нагревательные кухонные; приборы отопительные электрические; приспособления для подогрева блюд; приспособления для приготовления йогурта электрические; приспо-собления с вертелом для жарки мяса; радиаторы электрические; ростеры; сушилки для волос; тостеры для хлеба; установки для кондиционирования воздуха; установки для охлаждения воды; установки для производства пара; установки для фильтрации воздуха; установки и аппараты вентиляционные (кондиционирование воздуха); установки и машины для охлаждения; установки отопительные; устройства для охлаждения воздуха; фильтры для кондиционирования воздуха; фритюрницы; холодильники; чайники электрические Обивка внутренняя; сигнализации заднего хода						
03383/03184-001/ТЗ-120914	 Указание цвета или цветового сочетания: красный, желтый, оранжевый, зеленый,	480200 от 06.02.2013	приправы, а именно соусы	30 / 2103	ООО "Кимэкско"; место нахождения: ул. Семеновская, д. 7 "а", к. 7, г. Владивосток, Приморский край, 690091; ИНН: 2540072317, КПП: 254001001	Коллегия адвокатов "Фокс"; почтовый адрес: ул. Пушкинская, д. 40, офис 701, г. Владивосток, Приморский край, 690001; контактные лица: Беловодский Андрей Витальевич (моб. тел. (908) 448 61 32) , Серенко Екатерина Сергеевна (моб. тел. (914) 667 93 87); телефон/факс:	10.01.2015	14-40/44088 от 15.09.2014	

	белый, бордовый. Неохраняемые элементы: ®, все слова и цифры, кроме слова "KIM"					(4232) 26 33 33; e-mail: belovodski@mail.ru, ekaterina.prim@mail.ru			
03384/03271-001/ТЗ-150914	GYRO	445110 от 03.10.2011	Автомобили [игрушки]; бассейны игрушечные; бутылочки с соской для кукол; волчки [игрушки]; головоломки из набора элементов для составления картины; дельтапланы; диски [игрушки]; домики для кукол; елки новогодние искусственные; змеи бумажные; игра с пиньятами; игрушки; игрушки для домашних животных; игрушки плюшевые; игрушки с подвижными частями или передвижные; игрушки с сюрпризом для розыгрышей; игры автоматические без использования телевизионных приемников; игры в фанты; игры настольные; игры с кольцами; игры; калейдоскопы; камеры для мячей для игр; карты игральные; качалки-лошади [игрушки]; качели; колокольчики для новогодних елок; комнаты для кукол; конструктор; конфетти; конфеты-хлопушки; кровати для кукол; кубики; куклы; ласты для плавания; маски карнавальные; маски театральные; модели транспортных средств уменьшенные; мячи для игры; одежда для кукол; пазлы; парапланы; пистолеты игрушечные; пистолеты пневматические [игрушки]; пистоны [игрушки]; пистоны для игрушечных пистолетов; погремушки; подковы для игр; подсвечники для новогодних елок; подставки для новогодних елок; приспособления для намотки веревок для бумажных змеев; приспособления для пускания мыльных пузырей [игрушки]; ракетки; самокаты [игрушки]; сачки для бабочек; триктрак [игра]; украшения для новогодних елок [за исключением электрических	28 / 9503009900, 9503006100, 9503006900, 9503007000, 9505109000, 9503004100, 9505900000, 4013900000, 9504400000, 9503004900, 9505101000, 9503003900, 9503002100, 9506290000, 9503002900, 9503008100, 3604900000	Сохацкий Олег Витальевич адрес: 140070, Московская обл., Люберецкий р-н, пос. Томилино, ул. Гаршина, 9А, корп. 8, кв. 13.	- Пастушкова Лилия Викторовна, тел.: 8 (495) 258-88-70, вн. 1142, моб. тел.: 8 (962) 363-08-59, факс: 8 (495) 258-88-70, e-mail: LiLiya.64rus@yandex.ru, L_pastushkova@1toys.ru, почтовый адрес: Варшавское шоссе, д. 26, офис 408, Москва, 117105. - Суслова Екатерина Сергеевна, тел.: 8 (495) 258-88-70, вн. 1141, моб. тел.: 8 (968) 646-81-82, факс: 8 (495) 258-88-70, e-mail: suslova-e@mail.ru, e_suslova@1toys.ru, почтовый адрес: Варшавское шоссе, д. 26, офис 408, Москва, 117105.	10.06.2015	14-40/44471 от 17.09.2014	

			лампочек, свечей и кондитерских изделий]; устройства для электронных игр [за исключением устройств с обязательным использованием телевизионных приемников]; фишки для игр; шарики для игр; шары для игр; шары со снежинками; шахматы; шашки						
03385/03272-001/ТЗ-160914	**CALGON**	443708 от 23.02.1979	химическая продукция, за исключением углеводородов, хлорида и фтора	01/ 3824 90 450 0	компания «Рекитт Бенкизер Н.В.» («Reckitt Benckiser N.V.»), адрес: Сириусдриф 14, 2132 ВТ Хофддорп, Нидерланды (Siriusdreef 14, NL-2132 WT, Hoofddorp, Netherlands)	Филиал Частной компании с ограниченной ответственностью Рауз энд Ко Интернешнл (Ю.Кей.) ЛИМИТЕД в Москве; ИНН: 9909386502, КПП: 774751001 почтовый адрес: ул. Гашека, д. 7, БЦ «Дукат Плейс 2», этаж 4, офис 410, Москва, 123056;, юридический адрес: Дом Булгакова, ул. Большая Садовая, д. 10, Москва, 123001; тел.: + 7 (495) 230-03-37, факс: +7 (495) 230-03-38, e-mail: russia@rouse.com , контактное лицо: Цыганкова Яна Вячеславовна	19.03.2015	14-40/44481 от 17.09.2014	
03386/03272-002/ТЗ-160914	**CALGON**	587041 от 28.03.1992	вещества для умягчения воды для санитарных целей препараты для отбеливания и прочие вещества для стирки; препараты для обезжиривания, удаления масел, чистки металлов, древисины, камня, фарфора, стекла, синтетических материалов и текстиля; косметика; средства для ухода за волосами; средства для удаления пятен; средства для мытья посуды; мыла; материалы для чистки и полирования (за исключением кожи)	01, 03/ 3824 90 450 0	компания «Рекитт Бенкизер Н.В.» («Reckitt Benckiser N.V.»), адрес: Сириусдриф 14, 2132 ВТ Хофддорп, Нидерланды (Siriusdreef 14, NL-2132 WT, Hoofddorp, Netherlands)	Филиал Частной компании с ограниченной ответственностью Рауз энд Ко Интернешнл (Ю.Кей.) ЛИМИТЕД в Москве; ИНН: 9909386502, КПП: 774751001 почтовый адрес: ул. Гашека, д. 7, БЦ «Дукат Плейс 2», этаж 4, офис 410, Москва, 123056;, юридический адрес: Дом Булгакова, ул. Большая Садовая, д. 10, Москва, 123001; тел.: + 7 (495) 230-03-37, факс: +7 (495) 230-03-38, e-mail: russia@rouse.com ,	19.03.2015	14-40/44481 от 17.09.2014	

						контактное лицо: Цыганкова Яна Вячеславовна			
03387/03272-003/ТЗ-160914	**CALGON AQUA PRO**	742820 от 18.08.2000	химические продукты для промышленных целей; смягчители воды; средства для удаления накипи не для бытовых целей; все вышеупомянутые товары, содержащие и несодержащие дезинфекционный компонент; защитные препараты для посуды, фарфора и фаянса и другой посуды, не относящиеся к другим классам средства для химчисток; средства для чистки, полирования, обезжиривания и абразивной обработки; средства для чистки ковров; моющие средства; декальцинирующие средства и средства для удаления накипи; препараты для домашнего использования; смягчители ткани, добавки для стирки; все вышеупомянутые товары, содержащие и несодержащие дезинфекционные компоненты	01, 03/ 3824 90 450 0	компания «Рекитт Бенкизер Н.В.» («Reckitt Benckiser N.V.»), адрес: Сириусдриф 14, 2132 ВТ Хофддорп, Нидерланды (Siriusdreef 14, NL-2132 WT, Hoofddorp, Netherlands)	Филиал Частной компании с ограниченной ответственностью Рауз энд Ко Интернешнл (Ю.Кей.) ЛИМИТЕД в Москве; ИНН: 9909386502, КПП: 774751001 почтовый адрес: ул. Гашека, д. 7, БЦ «Дукат Плейс 2», этаж 4, офис 410, Москва, 123056;, юридический адрес: Дом Булгакова, ул. Большая Садовая, д. 10, Москва, 123001; тел.: + 7 (495) 230-03-37, факс: +7 (495) 230-03-38, e-mail: russia@rouse.com , контактное лицо: Цыганкова Яна Вячеславовна	19.03.2015	14-40/44481 от 17.09.2014	
03388/03272-004/ТЗ-160914	КАЛГОН	501752 от 10.12.2013	вещества для умягчения воды для санитарных целей препараты для отбеливания и прочие вещества для стирки; препараты для обезжиривания, удаления масел, чистки металлов, древисины, камня, фарфора, стекла, синтетических материалов и текстиля; косметика; средства для ухода за волосами; средства для удаления пятен; средства для мытья посуды; мыла; материалы для чистки и полирования (за исключением кожи)	01, 03/ 3824 90 450 0	компания «Рекитт Бенкизер Н.В.» («Reckitt Benckiser N.V.»), адрес: Сириусдриф 14, 2132 ВТ Хофддорп, Нидерланды (Siriusdreef 14, NL-2132 WT, Hoofddorp, Netherlands)	Филиал Частной компании с ограниченной ответственностью Рауз энд Ко Интернешнл (Ю.Кей.) ЛИМИТЕД в Москве; ИНН: 9909386502, КПП: 774751001 почтовый адрес: ул. Гашека, д. 7, БЦ «Дукат Плейс 2», этаж 4, офис 410, Москва, 123056;, юридический адрес: Дом Булгакова, ул. Большая Садовая, д. 10, Москва, 123001; тел.: + 7 (495) 230-03-37, факс: +7 (495) 230-03-38, e-mail: russia@rouse.com ,	19.03.2015	14-40/44481 от 17.09.2014	

						контактное лицо: Цыганкова Яна Вячеславовна			
03389/03272-005/ТЗ-160914		925914 от 02.05.2007	вещества для умягчения воды средства для отбеливания и прочие вещества для стирки; средства для химчисток; средства для чистки ковров; моющие средства; декальцинирующие средства и средства для удаления накипи; смягчители ткани, добавки для стирки; пятновыводящие средства	01, 03/ 3824 90 450 0	компания «Рекитт Бенкизер Н.В.» («Reckitt Benckiser N.V.»), адрес: Сириусдриф 14, 2132 ВТ Хофддорп, Нидерланды (Siriusdreef 14, NL-2132 WT, Hoofddorp, Netherlands)	Филиал Частной компании с ограниченной ответственностью Рауз энд Ко Интернешнл (Ю.Кей.) ЛИМИТЕД в Москве; ИНН: 9909386502, КПП: 774751001 почтовый адрес: ул. Гашека, д. 7, БЦ «Дукат Плейс 2», этаж 4, офис 410, Москва, 123056;, юридический адрес: Дом Булгакова, ул. Большая Садовая, д. 10, Москва, 123001; тел.: + 7 (495) 230-03-37, факс: +7 (495) 230-03-38, e-mail: russia@rouse.com , контактное лицо: Цыганкова Яна Вячеславовна	19.03.2015	14-40/44481 от 17.09.2014	
03390/03276-001/ТЗ-180914	BELUGA	416895 от 24.08.2010	Изделия из обычных металлов, не относящиеся к другим классам, а именно колпачки укупорочные для бутылок металлические, крышки для бутылок металлические, кронен-пробки для бутылок металлические Бумага, картон и изделия из них, не относящиеся к другим классам; печатная продукция, а именно упаковочные материалы, этикетки; конторские принадлежности (за исключением мебели), а именно авторучки, ручки перьевые, ручки-маркеры [канцелярские принадлежности]; пластмассовые материалы для упаковки (не относящиеся к другим классам); обложки для паспортов Кожа и имитация кожи, изделия из них, не относящиеся к другим классам Изделия, не относящиеся к другим классам, из пластмассы, а именно	06, 16, 18, 20, 21, 34 / 3605000000, 3923, 4202, 4420, 4504, 4819, 4821, 6307, 7013, 9608	ПРЕМИКА ИНВЕСТМЕНТС ЛИМИТЕД (PREMICA INVESTMENTS LIMITED) адрес: Кипр, г. Лимасол, 4534, Пиргос, ул. Мегалу Александру, 2, здание «ТЕРА КОМПЛЕКС», офис 2I (Megalou Alexandrou, 2, THERA COMPLEX, Flat/Office 2I, Pyrgos, 4534, Limassol, Cyprus).	Контактное лицо: Малашенко Николай Геннадьевич, адрес для переписки: 117485, Москва, ул. Обручева, д. 30/1, стр. 2, ОАО «Синергия», тел.: 8 (495) 510-26-95, 8 (906) 716-09-56.	29.12.2015	14-40/44929 от 19.09.2014	

			пробки для бутылок Домашняя или кухонная утварь и посуда (за исключением изготовленной из благородных металлов или покрытой ими); изделия из стекла, фарфора и фаянса, не относящиеся к другим классам, а именно рюмки сувенирные Спички						
03391/03276-002/ТЗ-180914	**BELUGA**	416898 от 24.08.2010	Колпачки укупорочные, крышки, кронен-пробки для бутылок Авторучки; изделия для упаковки бумажные или пластмассовые, изделия картонные; обложки для паспортов; ручки с перьями [принадлежности бюро]; упаковки для бутылок картонные или бумажные; этикетки [за исключением тканевых] Изделия для документов [кожгалантерея]; коробки из кожи или кожкартона Коробки для бутылок деревянные; пробки, пробки для бутылок Стаканы, стаканы для напитков Спички	06, 16, 18, 20, 21, 34 / 3605000000, 3923, 4202, 4420, 4504, 4819, 4821, 6307, 7013, 9608	ПРЕМИКА ИНВЕСТМЕНТС ЛИМИТЕД (PREMICA INVESTMENTS LIMITED) адрес: Кипр, г. Лимасол, 4534, Пиргос, ул. Мегалу Александру, 2, здание «ТЕРА КОМПЛЕКС», офис 2I (Megalou Alexandrou, 2, THERA COMPLEX, Flat/Office 2I, Pyrgos, 4534, Limassol, Cyprus).	Контактное лицо: Малашенко Николай Геннадьевич, адрес для переписки: 117485, Москва, ул. Обручева, д. 30/1, стр. 2, ОАО «Синергия», тел.: 8 (495) 510-26-95, 8 (906) 716-09-56.	29.12.2015	14-40/44929 от 19.09.2014	
03392/03276-003/ТЗ-180914	**БЕЛУГА**	416899 от 24.08.2010	Колпачки укупорочные, крышки, кронен-пробки для бутылок Авторучки; изделия для упаковки бумажные или пластмассовые, изделия картонные; обложки для паспортов; ручки с перьями [принадлежности бюро]; упаковки для бутылок картонные или бумажные; этикетки [за исключением тканевых] Изделия для документов [кожгалантерея]; коробки из кожи или кожкартона Коробки для бутылок деревянные; пробки, пробки для бутылок Стаканы, стаканы для напитков	06, 16, 18, 20, 21, 34 / 3605000000, 3923, 4202, 4420, 4504, 4819, 4821, 6307, 7013, 9608	ПРЕМИКА ИНВЕСТМЕНТС ЛИМИТЕД (PREMICA INVESTMENTS LIMITED) адрес: Кипр, г. Лимасол, 4534, Пиргос, ул. Мегалу Александру, 2, здание «ТЕРА КОМПЛЕКС», офис 2I (Megalou Alexandrou, 2, THERA COMPLEX, Flat/Office 2I, Pyrgos, 4534, Limassol,	Контактное лицо: Малашенко Николай Геннадьевич, адрес для переписки: 117485, Москва, ул. Обручева, д. 30/1, стр. 2, ОАО «Синергия», тел.: 8 (495) 510-26-95, 8 (906) 716-09-56.	29.12.2015	14-40/44929 от 19.09.2014	

			Спички		Cyprus).				
03393/03094-001/ТЗ-180914	**REDMOND**	349142 от 04.05.2008	Приборы и инструменты для взвешивания, измерения, сигнализации, контроля (проверки); приборы и инструменты для передачи, распределения, трансформации, накопления, регулирования или управления электричеством; аппаратура для записи, передачи, воспроизведения звука или изображений; магнитные носители информации, диски звукозаписи; оборудование для обработки информации и компьютеры; аппаратура для наблюдения и контроля электрическая; аппаратура звукозаписывающая; аппараты переговорные; аппараты телефонные; весы; видеокамеры; видеоэкраны; диктофоны; диски оптические; инверторы электрические; интерфейсы (компьютеры); калькуляторы; карандаши электронные (элементы дисплеев); карты с магнитным кодом; книжки записные электронные; компакт-диски (аудио-видео); компьютеры портативные; лампы неоновые; микрофоны; мониторы (компьютерное оборудование); наушники; переводчики электронные карманные; плееры для компакт-дисков и кассетные; преобразователи электрические; радиоприемники для транспортных средств; регуляторы освещения электрические; смарт-карточки; стереоприемники портативные; телевизоры; термометры (за исключением медицинских); трансформаторы электрические; усилители звука; устройства для видеозаписи, устройства для развлечений с обязательным использованием телевизионных приемников; устройства зарядные для электрических аккумуляторов; устройства периферийные компьютеров; устройства считывающие (оборудование для	09, 11, 28 / 7615, 8415, 8423, 8508, 8509, 8510, 8511, 8512, 8513, 8514, 8515, 8516, 9019	ООО «РЕДМОНД» адрес: 195027, г. Санкт-Петербург, Свердловская наб., д. 44, литер Б, ИНН 7804504040.	Контактное лицо: Желяскова Диана Мариновна, тел./факс: 8 (812) 244-80-77, 8 (812) 244-80-76, почтовый адрес: 195027, г. Санк-Петербург, Свердловская набережная, д. 44, литер Б, ООО "РЕДМОНД".	30.06.2015	14-40/45155 от 22.09.2014	

			обработки информации); утюги электрические; фотоаппараты Устройства для освещения, нагрева, получения пара, тепловой обработки пищевых продуктов, для охлаждения, сушки, вентиляции, водораспределительные и санитарно-технические; аппараты водонагревательные; аппараты для высушивания; аппараты для дезодорации воздуха; аппараты для загара; аппараты для ионизации воздуха; аппараты и машины для очистки воды; аппараты и машины холодильные; аппараты и установки сушильные; аппараты морозильные; вафельницы электрические; вентиляторы [кондиционирование воздуха]; вентиляторы [части установок для кондиционирования воздуха]; вентиляторы бытовые [электрические]; вертела, используемые для жарки мяса; водонагреватели; воздухонагреватели; воздухоочистители для кухонь; грелки; держатели для абажуров; испарители; калориферы; камеры холодильные; камины комнатные; колбы электрических ламп; кондиционеры; кофеварки электрические; лампы взрывобезопасные; лампы газонаполненные; лампы для очистки воздуха бактерицидные; лампы дуговые; лампы электрические; номера для зданий светящиеся; отражатели для ламп; парогенераторы [за исключением частей машин]; патроны для ламп; перколяторы для кофе электрические; печи микроволновые [для приготовления пищи]; плиты [пластины] для отопления; плиты кухонные; плиты кухонные [печи]; подвески для ламп; посуда электрическая для тепловой обработки пищевых продуктов; приборы для обжаривания кухонные; приборы для фильтрования воды; приборы и						

			машины для очистки воздуха; приборы нагревательные кухонные; приборы отопительные электрические; приборы отопительные, работающие на горячем воздухе; приборы с сухим паром для ухода за лицом; приспособления для подогрева блюд; приспособления защитные для осветительных приборов; приспособления с вертелом для жарки мяса; радиаторы электрические; рассеиватели света; ростеры; светильники; сушилки воздушные; сушилки для белья электрические; сушилки для волос; тостеры для хлеба; трубки для ламп; трубки люминесцентные; установки для кондиционирования воздуха; установки для производства пара; установки отопительные; фильтры бытовых или промышленных установок; фильтры для кондиционирования воздуха; фильтры для кофе электрические; фильтры для питьевой воды; фонари; холодильники; чайники электрические; шкафы вытяжные Игры, игрушки; гимнастические и спортивные товары, не относящиеся к другим классам; елочные украшения						
03394/03094-002/ТЗ-180914	**REDMOND**	395632 от 07.12.2009	Машины и станки; двигатели (за исключением предназначенных для наземных транспортных средств); соединения и элементы передач (за исключением предназначенных для наземных транспортных средств); сельскохозяйственные орудия, иные, чем орудия с ручным управлением; генераторы тока, генераторы электрические; дрели ручные электрические; дробилки бытовые электрические; кофемолки (за исключением ручных); машины гладильные; машины для	07 / 7615, 8415, 8423, 8508, 8509, 8510, 8511, 8512, 8513, 8514, 8515, 8516, 9019	ООО «РЕДМОНД» адрес: 195027, г. Санкт-Петербург, Свердловская наб., д. 44, литер Б, ИНН 7804504040.	Контактное лицо: Желяскова Диана Мариновна, тел./факс: 8 (812) 244-80-77, 8 (812) 244-80-76, почтовый адрес: 195027, г. Санк-Петербург, Свердловская набережная, д. 44, литер Б, ООО "РЕДМОНД".	30.06.2015	14-40/45155 от 22.09.2014	

			измельчения; машины для мойки посуды; машины и устройства для уборки (электрические); машины и устройства для чистки ковров (электрические); машины кухонные электрические; машины стиральные, машины стиральные (для белья); машины швейные; мешалки бытовые для эмульгирования электрические; мясорубки (машины); насосы (машины); процессоры кухонные (электрические); пылесосы, мешки для пылесосов, насадки к пылесосам для разбрызгивания ароматических и дезинфицирующих веществ; шланги пылесосов; сбивалки бытовые электрические; соковыжималки бытовые электрические; терки механические для овощей						
03395/03206-001/ТЗ-230914	INTEX	160069 от 16.01.1998	надувные лодки, принадлежности к ним, включенные в 12 класс, насосы воздушные (принадлежности транспортных средств), весла, в том числе лопатообразные, наборы для починки лодок игрушки, гимнастические и спортивные товары, не относящиеся к другим классам	12, 28 / 3926909100, 3926909200, 7616999008, 8414208000, 8903101000, 9403700000, 9503009500, 9506290000, 9506620000	Компания «Интекс Маркетинг Лтд.» (Intex Marketing Ltd.); адрес: 9/Ф Финансовый Центр Дай Синь, Глоучестер Роад, 108, Уаньчжай, Гонконг (9/F Dah Sing Financial Centre, Gloucester Road, 108, Wanchai, Hong Kong)	ООО "Бауер"; почтовый адрес: ул. Киевская, д. 20, Москва, 121165; контактное лицо: Лифатов Дмитрий Валентинович; телефон: (926) 204 69 42; электронная почта: intex.russia@gmail.com	04.05.2015	14-40/45793 от 25.09.2014	
03396/03281-001/ТЗ-240914	GROHE	602955 от 03.12.1992	Санитарные установки; соединения труб и краны для установок распределения воды,	11/ 8424, 8481	компания «Гроэ АГ» («Grohe AG»), адрес:	Некоммерческое партнерство «Адвокатское бюро	30.09.2015	14-40/46022 от 26.09.2014	

			подготовки горячей воды, ванн, душей, моющих установок, раковин, биде и туалетов, а также для элементов водоснабжения и водоотведения таких установок; водные смесители, вентили, элементы водоснабжения и водоотведения с термостатическим управлением с соединением или без, гибкие шланги, соединения труб с душем		Фельдмюлеплац 15, 40545, Дюссельдорф, Германия (Feldmuehleplatz 15, 40545, Duesseldorf, Germany)	«Шевырев и партнеры»: юридический адрес: ул. Профсоюзная, д. 152, корп. 2, стр. 2, Москва, 117321, фактический адрес: ул. Русаковская, д. 13, Москва, 107140, тел.: +7 (495) 639-99-33, факс: +7 (495) 909-99-39, e-mail: info@shevyrev.ru, контактные лица: Шевырев С.В., Кокурин И.П.			
03397/03282-001/ТЗ-240914	YOKOGAWA	305763 от 27.04.2006	Приборы и инструменты для научных целей, морские, геодезические, электрические, фотографические, кинематографические, оптические, для взвешивания, измерительные приборы; устройства для сигнализации, контрольные приборы, аппараты для спасания и обучения; торговые автоматы и механизмы для аппаратов с предварительной оплатой; кассовые аппараты; аппаратура для записи, передачи и воспроизведений звука и изображений; счетные машины, кассовые аппараты; огнетушители; программные пакеты; распределенные системы управления; станции управления и сбора данных; технологические контроллеры; индикаторы с функцией сигнализации; системы противоаварийной защиты; электропневматические позиционеры; бумажные самописцы; безбумажные видеографические регистраторы; высокочастотное измерительное оборудование; датчики давления; расходомеры; измерители температуры; устройства цифровой связи; преобразователи давления; анализаторы интервалов времени; частотомеры электронно-счетные;	09 / 3824 90 970 9, 3926 90 970 9, 4202 99 000 0, 4901 10 000 0, 7020 00 800 0, 7307 29 100 9, 7307 29 900 0, 7326 90 980 8, 8205 59 809 9, 8481 10 990 0, 8481 80 599 0, 8481 80 739 9, 8504 31 290 0, 8504 40 900 8, 8504 40 900 9, 8507 30 200 9, 8507 50 000 0, 8507 80 000 0, 8507 80 200 0, 8517 62 000 1, 8517 62 000 3, 8517 62 000 9, 8523 49 450 0, 8523 51 100 0, 8531 20 950 9, 8533 10 000 0,	ЙОКОГАВА ЭЛЕКТРИК КОРПОРЕЙШН (YOKOGAWA ELECTRIC CORPORATION) адрес: Накате, 2-9-32, г. Мусасино, Токио, Япония, 180-8750 (2-9-32, Nakacho, Musashino-city, Tokyo, 180-8750, Japan).	Контактное лицо: Ларина Татьяна Владиславовна, тел.: 8 (495) 989-44-10, факс: 8 (495) 989-44-20, моб. тел.: 8 (916) 155-03-55, e-mail: tlarina@lidings.com, адрес для переписки: Пресненская наб., д. 10, Блок «С», БЦ «Башня на набережной», Москва, 123317, Юридическая фирма Lidings.	25.01.2015	14-40/46279 от 29.09.2014	

			анализаторы электроэнергии	8536 10 100 0, 8536 30 100 0, 8536 90 100 9, 8537 10 910 9, 8537 10 990 0, 8538 90 910 0, 8543 20 000 0, 8544 20 000 9, 8544 42 900 7, 8544 42 900 8, 8544 49 930 9, 9013 20 000 0, 9025 11 800 0, 9025 19 200 0, 9025 80 400 0, 9025 90 000 9, 9026 10 210 9, 9026 20 200 8, 9026 20 200 9, 9026 80 200 9, 9026 90 000 9, 9027 10 900 0, 9027 20 000 0, 9027 50 000 0, 9027 80 110 0, 9027 80 170 0, 9027 80 970 0, 9027 90 500 0, 9027 90 800 0, 9030 20 300 9, 9030 31 000 0, 9030 32 000 9, 9030 33 100 9, 9030 33 990 0, 9030 39 000 9, 9030 40 000 0, 9030 84 000 9, 9030 89 300 0, 9030 90 850 0, 9032 81 000 9.					
03398/03283-001/ТЗ-240914	◆	80603 от 23.01.1987	Приборы и инструменты для научных целей, морские, геодезические, электрические, фотографические, кинематографические, оптические, для взвешивания, измерения, сигнализации, контроля (проверки), спасания и обучения; аппаратура	09 / 3824 90 970 9, 3926 90 970 9, 4202 99 000 0, 4901 10 000 0, 7020 00 800 0, 7307 29 100 9,	ЙОКОГАВА ЭЛЕКТРИК КОРПОРЕЙШН (YOKOGAWA ELECTRIC CORPORATION) адрес: Накате, 2-9-	Контактное лицо: Ларина Татьяна Владиславовна, тел.: 8 (495) 989-44-10, факс: 8 (495) 989-44-20, моб. тел.: 8 (916) 155-03-55, e-mail: tlarina@lidings.com, адрес для переписки:	04.02.2015	14-40/46281 от 29.09.2014	

			для записи, передачи или воспроизведения звук или изображений; магнитные носители информации, диски (грампластинки); торговые автоматы и механизмы для аппаратов с предварительной оплатой; кассовые аппараты, счетные машины, оборудование для обработки информации; огнетушители	7307 29 900 0, 7326 90 980 8, 8205 59 809 9, 8481 10 990 0, 8481 80 599 0, 8481 80 739 9, 8504 31 290 0, 8504 40 900 8, 8504 40 900 9, 8507 30 200 9, 8507 50 000 0, 8507 80 000 0, 8507 80 200 0, 8517 62 000 1, 8517 62 000 3, 8517 62 000 9, 8523 49 450 0, 8523 51 100 0, 8531 20 950 9, 8533 10 000 0, 8536 10 100 0, 8536 30 100 0, 8536 90 100 9, 8537 10 910 9, 8537 10 990 0, 8538 90 910 0, 8543 20 000 0, 8544 20 000 9, 8544 42 900 7, 8544 42 900 8, 8544 49 930 9, 9013 20 000 0, 9025 11 800 0, 9025 19 200 0, 9025 80 400 0, 9025 90 000 9, 9026 10 210 9, 9026 20 200 8, 9026 20 200 9, 9026 80 200 9, 9026 90 000 9, 9027 10 900 0, 9027 20 000 0, 9027 50 000 0, 9027 80 110 0, 9027 80 170 0, 9027 80 970 0,	32, г. Мусасино, Токио, Япония, 180-8750 (2-9-32, Nakacho, Musashino-city, Tokyo, 180-8750, Japan).	Пресненская наб., д. 10, Блок «С», БЦ «Башня на набережной», Москва, 123317, Юридическая фирма Lidings.			

				9027 90 500 0, 9027 90 800 0, 9030 20 300 9, 9030 31 000 0, 9030 32 000 9, 9030 33 100 9, 9030 33 990 0, 9030 39 000 9, 9030 40 000 0, 9030 84 000 9, 9030 89 300 0, 9030 90 850 0, 9032 81 000 9					
03399/03284-001/ТЗ-240914	YOKOGAWA	80740 от 20.02.1987	Приборы и инструменты для научных целей, морские, геодезические, электрические, фотографические, кинематографические, оптические, для взвешивания, измерения, сигнализации, контроля (проверки), спасания и обучения; аппаратура для записи, передачи или воспроизведения звука или изображений; магнитные носители информации, диски (грампластинки); торговые автоматы и механизмы для аппаратов с предварительной оплатой; кассовые аппараты, счетные машины, оборудование для обработки информации, огнетушители	09 / 3824 90 970 9, 3926 90 970 9, 4202 99 000 0, 4901 10 000 0, 7020 00 800 0, 7307 29 100 9, 7307 29 900 0, 7326 90 980 8, 8205 59 809 9, 8481 10 990 0, 8481 80 599 0, 8481 80 739 9, 8504 31 290 0, 8504 40 900 8, 8504 40 900 9, 8507 30 200 9, 8507 50 000 0, 8507 80 000 0, 8507 80 200 0, 8517 62 000 1, 8517 62 000 3, 8517 62 000 9, 8523 49 450 0, 8523 51 100 0, 8531 20 950 9, 8533 10 000 0, 8536 10 100 0, 8536 30 100 0, 8536 90 100 9, 8537 10 910 9, 8537 10 990 0, 8538 90 910 0, 8543 20 000 0,	ЙОКОГАВА ЭЛЕКТРИК КОРПОРЕЙШН (YOKOGAWA ELECTRIC CORPORATION) адрес: Накате, 2-9-32, г. Мусасино, Токио, Япония, 180-8750 (2-9-32, Nakacho, Musashino-city, Tokyo, 180-8750, Japan).	Контактное лицо: Ларина Татьяна Владиславовна, тел.: 8 (495) 989-44-10, факс: 8 (495) 989-44-20, моб. тел.: 8 (916) 155-03-55, e-mail: tlarina@lidings.com, адрес для переписки: Пресненская наб., д. 10, Блок «С», БЦ «Башня на набережной», Москва, 123317, Юридическая фирма Lidings.	04.02.2015	14-40/46280 от 29.09.2014	

				8544 20 000 9, 8544 42 900 7, 8544 42 900 8, 8544 49 930 9, 9013 20 000 0, 9025 11 800 0, 9025 19 200 0, 9025 80 400 0, 9025 90 000 9, 9026 10 210 9, 9026 20 200 8, 9026 20 200 9, 9026 80 200 9, 9026 90 000 9, 9027 10 900 0, 9027 20 000 0, 9027 50 000 0, 9027 80 110 0, 9027 80 170 0, 9027 80 970 0, 9027 90 500 0, 9027 90 800 0, 9030 20 300 9, 9030 31 000 0, 9030 32 000 9, 9030 33 100 9, 9030 33 990 0, 9030 39 000 9, 9030 40 000 0, 9030 84 000 9, 9030 89 300 0, 9030 90 850 0, 9032 81 000 9					
03400/03248-001/ТЗ-260914		423463 от 22.11.2010	Одноразовые пеленки, подгузники и впитывающие штанишки для младенцев, увлажняющие бумажные полотенца и салфетки.	16/4803, 4818,9619	компания "Юни-Чарм Корпорейшн" (Uni-Charm Corporation), адрес 182 Симобун, Кинсей-чо, Сикокучуо-си, Эхимэ-кен, Япония (182, Shimobun,	ООО «Юридическая фирма «Городисский и партнеры». Контактные лица: Бирюлин Владимир Иванович, Александров Евгений Борисович, Смольникова Евгения Олеговна, Яшина Ольга Сергеевна, Дегтярева Анна Юрьевна. тел.: (495) 937-6116, факс: (495) 937-6104/23, e-mail: pat@gorodissky.ru,	02.09.2015	14-40/46784 от 01.10.2014 14-40/01887 от 21.01.2015	

					Kinsei-cho, Shikokuchuo-shi, Ehime-ken, Japan)	biriulinv@gorodissky.ru, alexandrove@gorodissky.ru, smolnikovae@gorodissky.ru, yashinao@gorodissky.ru, degtyarevaa@gorodissky.ru Адрес для переписки: 129090, Москва, ул. Большая Спасская, д. 25, стр. 3.			
03401/03248-001/ТЗ-260914	**MOONY**	324319 от 11.04.2007	Пеленки одноразовые из целлюлозы или бумаги; подгузники из бумаги или целлюлозы одноразовые	16/9619	компания "Юни-Чарм Корпорейшн" (Uni-Charm Corporation), адрес 182 Симобун, Кинсей-чо, Сикокучуо-си, Эхимэ-кен, Япония (182, Shimobun, Kinsei-cho, Shikokuchuo-shi, Ehime-ken, Japan)	ООО «Юридическая фирма «Городисский и партнеры». Контактные лица: Бирюлин Владимир Иванович, Александров Евгений Борисович, Смольникова Евгения Олеговна, Яшина Ольга Сергеевна, Дегтярева Анна Юрьевна. тел.: (495) 937-6116, факс: (495) 937-6104/23, e-mail: pat@gorodissky.ru, biriulinv@gorodissky.ru, alexandrove@gorodissky.ru, smolnikovae@gorodissky.ru, yashinao@gorodissky.ru, degtyarevaa@gorodissky.ru Адрес для переписки: 129090, Москва, ул. Большая Спасская, д. 25, стр. 3.	02.09.2015	14-40/46784 от 01.10.2014 14-40/01887 от 21.01.2015	
03402/03296-001/ТЗ-290914	CLAAS Указание цвета или цветового сочетания: красный.	900091 от 16.07.2005	Обычные металлы и их сплавы, изделия из металла, небольшие металлические скобяные изделия, изделия из обычных металлов, не относящиеся к другим классам, в частности крепления, фиксаторы, пломбировочные устройства, пробки, скобы, гайки, болты, винты, кольца, крючки, крепежные втулки, соединения, зажимы, заклепки, цепи Сельскохозяйственные машины и станки; сельскохозяйственные приборы, в частности комбайны, кормоуборочные комбайны, кипные прессы, сельскохозяйственные транспортеры, косилки, лопастные	06, 07, 08, 09, 12 / 3926, 4009, 4010, 6813, 7315, 7320, 7326, 8208, 8421, 8433, 8481, 8483, 8501, 8708, 9032	КЛААС КГаА мбХ (CLAAS KGaA mbH) адрес: 33428 Харзевинкель, Мюнстерштр. 33, Германия (Munsterstr. 33, 33428 Harsewinkel, Germany).	Контактное лицо: Гостяев Иван Николаевич, тел.: 8 (495) 781-55-07, факс: 8 (495) 781-55-01, e-mail: Ivan.Gostiaev@claas.com, адрес: 117403, Москва, дорога МКАД 31 км, владение 12, стр. 1, ООО Клаас Восток, Гостяеву И.Н.	16.07.2015	14-40/46781 от 01.10.2014	

			колеса и валкоукладчики, машины и устройства (механические) для культивации, сеялки, устройства для распределения удобрений и пестицидов, ремни, сцепления и их части и компоненты, входящие в этот класс; натяжные шкивы и другие детали и компоненты для машин с автономным приводом, входящие в этот класс Ручные инструменты и инструменты с ручным приводом для сельского хозяйства Научные, геодезические, электрические, фотографические, оптические, взвешивающие, измерительные, сигнализирующие и управляющие устройства и приборы; устройства для записи, передачи и воспроизведения звука и изображения; кабели, линии, коммутаторы, антенны, магнитные носители информации; вычислительные машины; устройства для обработки данных и компьютеры; компьютерные программы (входящие в этот класс) Транспортные средства; машины для перевозки по земле, воде и воздуху, а также их части и компоненты, сельскохозяйственные тракторы, самозагружающиеся прицепы-кормораздатчики, самозагружающиеся транспортные средства, двигатели для тракторов, муфты, шестерни, гидравлическое и механическое оборудованием для вышеуказанных машин (входящих в этот класс)						
03403/03301-001/ТЗ-011014	НАБЕГЛАВИ NABEGHLAVI	487297 от 20.05.2013	минеральные и газированные воды	32/ 2201, 2202	Акционерное общество "Хэлси Вотер"; адрес: 4915, район Чохатаури, село Набеглави, Грузия	ООО "Доставка Кавказских Вод"; почтовый адрес: Проезд Врачебный, д. 10, офис 1, Москва, 125367; контактные лица: - Бнатов Дмитрий Владимирович (почтовый адрес: ул.	25.06.2015	14-40/47320 от 03.10.2014	

						Большая Новодмитровская, д. 12, стр. 12, Москва, 127015; телефон: + 7 985 727 79 18; электронная почта: info@kavkazvodi.ru); - Самарин Андрей Григорьевич (почтовый адрес: ул. Врубеля, д. 8, кв. 154, Москва, 125080; телефон: + 7 916 939 02 45; электронная почта: samarin@tdplaneta.ru); - Легостаева Валерия Олеговна (почтовый адрес: Волоколамское шоссе, д. 11, стр. 1, Москва, 125080; телефон: + 7 903 746 15 93; электронная почта: legostaeva@tdplaneta.ru); - Шевцов Максим Николаевич (почтовый адрес: Большой Дровяной пер., д. 11/8, стр. 1, Москва, 109004; телефон: + 7 (495) 662 44 34; электронная почта: shevtsov@sanna-group.ru)			
03404/03305-001/ТЗ-031014	**BOURJOIS**	41143 от 15.01.1971	все товары, парфюмерии и ухода за красотой, румяна,	03/3303 00, 3304, 3305	Компания "БУРЖУА,	Филиал компании с ограниченной	19.03.2015	14-40/47486 от 06.10.2014	

			косметика, лосьоны для волос, эфирные масла, туалетные мыла, зубной порошок и паста.	20 000 0, 3306 20 000 0, 3307 20 000 0, 3401 30 000 0	Сосьете пар Аксьон Сэмплифье" (BOURJOIS, Societe par action simplifiee); адрес: 12/14 рю Виктор Нуар, 92200 Нейи-сюр-Сен, Франция, (12/14 rue Victor Noir, 92200 Neuilly sur Seine, France)	ответственностью Рауз энд Ко Интернешнл (Ю.Кей.) ЛИМИТЕД в г. Москва; почтовый адрес: ул. Гашека, д. 7, этаж 4, офис 410, БЦ Дукат Плейс, Москва, 123056; контактное лицо: Цыганкова Яна Вячеславовна; телефон: (495) 230 03 37; факс: (495) 230 03 38; электронная почта: russia@rouse.com			
03405/03306-001/ТЗ-031014	**FLEXIMARK**	918499 от 20.11.2006	Устройства этикетирования ручные, приводимые в действие вручную Программное обеспечение, в том числе портативные принтеры для печати этикеток, совместимые с компьютерами; компьютеры и периферийное компьютерное оборудование для этикетирования Этикетки не на тканевой основе, в том числе самоклеящиеся этикетки, заворачиваемые в полиэфирный пластик, для лазерных и матричных принтеров; этикетки гравированные и оболочки съемные; ручные устройства маркировки этикетками, литерами, цифрами и прочими	08, 09, 16 / 3926 90 920 0, 3926 90 970 9, 4821 90 900 0, 7326 90 980 8, 8203 20 000 0, 9608 20 000 0	Лапп Энджиниринг унд Ко. (Lapp Engineering & Co.) адрес: Хинтербергштрассе 15, 6330 Хам, Швейцария (Hinterbergstrasse 15, CH-6330 Cham, Suisse).	Контактное лицо: Новикова Дарья Дмитриевна, тел.: 8 (846) 270-26-12, 8 (846) 270-26-13, 8 (846) 270-26-14, факс: 8 (846) 270-26-13, e-mail: NovikovaD@gorodissky.ru, адрес: ул. Осипенко, д. 11, г. Самара, 443096, Филиал ООО «Юридическая фирма Городисский и Партнеры» в городе Самара.	03.10.2015	14-40/48480 от 10.10.2014	

			символами из пластиковых материалов; ленты маркировочные из пластмасс для маркировки изделий; ленты красящие						
03406/03306-002/ТЗ-031014	**ETHERLINE**	919736 от 16.01.2007	Программное обеспечение, в том числе программное обеспечение управления производственными комплексами (OPC); интерфейсное программное обеспечение; носители и блоки питания для компьютеров и сетевого оборудования; электрооборудование систем наблюдения, в том числе промышленные системы видеонаблюдения за технологическими процессами; электрические и оптические кабели и кабелепроводы; сетевые кабели и кабелепроводы; сетевые разъемы; электрические и оптические разъемы; электрические и оптические распределительные устройства; электронные переключатели (управляемые и неуправляемые); активные сетевые компоненты; маршрутизаторы; распределительные щиты и шкафы управления, а также распределительные панели и панели управления для сетевых соединений и управления сетью; брандмауэры, в частности промышленные брандмауэры с функциями работы в	09 / 8544 49 930 9	Лапп Энджиниринг унд Ко. (Lapp Engineering & Co.) адрес: Хинтербергштрассе 15, 6330 Хам, Швейцария (Hinterbergstrasse 15, CH-6330 Cham, Suisse).	Контактное лицо: Новикова Дарья Дмитриевна, тел.: 8 (846) 270-26-12, 8 (846) 270-26-13, 8 (846) 270-26-14, факс: 8 (846) 270-26-13, e-mail: NovikovaD@gorodissky.ru, адрес: ул. Осипенко, д. 11, г. Самара, 443096, Филиал ООО «Юридическая фирма Городисский и Партнеры» в городе Самара.	03.10.2015	14-40/48480 от 10.10.2014	

			частных виртуальных сетях; шлюзы; концентраторы; установки и КИП передачи, распределения, преобразования, аккумулирования, регулировки и управления электроэнергии, в том числе опорные конструкции; переходники и коннекторы для электрических и оптических кабелепроводов; оболочки электрических кабелей; монтажные эстакады, стеллажи для сетевых комплектующих; принадлежности, включенные в данный класс, всей продукции и всех вышеперечисленных элементов сети						
03407/03309-001/ТЗ-061014	**SKINTOP**	445358 от 08.06.1979	Соединительные устройства для электроических кабелей	09/ 3926 90 970 9, 4016 93 000 7, 7419 99 900 0	У.И. Лапп ГмбХ (U.I. Lapp GmbH) Шульце-Делицш-Штр. 25, 70565 Штутгарт, Германия, (Schulze-Delitzsch-Str. 25, 70565 Stuttgart, Germany)	Филиал ООО "Юридическая фирма Городисский и Партнеры" в г. Самара; почтовый адрес: ул. Осипенко, д. 11, г. Самара, 443096; контактное лицо: Новикова Дарья Дмитриевна; телефон: (846) 270 26 12, (846) 270 26 13, (846) 270 26 14; факс: (846) 270 26 13; электронная почта: NovikovaD@gorodissky.ru	02.02.2016	14-40/48749 от 13.10.2014	
03408/03309-002/ТЗ-061014		455030 от 08.08.1980	Кабели и кабель-каналы	09/ 8544 20	У.И. Лапп ГмбХ (U.I. Lapp GmbH) Шульце-	Филиал ООО "Юридическая фирма Городисский и	02.02.2016	14-40/48749 от 13.10.2014	

	LAPP KABEL Неохраняемые элементы: KABEL.			000 9, 8544 30 000 7, 8544 42 900 7, 8544 42 900 9, 8544 49 200 0, 8544 49 910 9, 8544 49 930 9, 8544 49 950 9, 8544 60 100 0, 8544 70 000 0, 8547 20 000 9	Делицш-Штр. 25, 70565 Штутгарт, Германия, (Schulze-Delitzsch-Str. 25, 70565 Stuttgart, Germany)	Партнеры" в г. Самара; почтовый адрес: ул. Осипенко, д. 11, г. Самара, 443096; контактное лицо: Новикова Дарья Дмитриевна; телефон: (846) 270 26 12, (846) 270 26 13, (846) 270 26 14; факс: (846) 270 26 13; электронная почта: NovikovaD@gorodissky.ru			
03409/03309-003/ТЗ-061014	**Olflex**	536084 от 15.04.1989	Кабели и кабель-каналы	09/ 8536 69 900 9, 8544 30 000 7, 8544 42 900 9, 8544 49 910 9, 8544 49 930 9, 8544 49 950 9, 8544 60 100 0	У.И. Лапп ГмбХ (U.I. Lapp GmbH) Шульце-Делицш-Штр. 25, 70565 Штутгарт, Германия, (Schulze-Delitzsch-Str. 25, 70565 Stuttgart, Germany)	Филиал ООО "Юридическая фирма Городисский и Партнеры" в г. Самара; почтовый адрес: ул. Осипенко, д. 11, г. Самара, 443096; контактное лицо: Новикова Дарья Дмитриевна; телефон: (846) 270 26 12, (846) 270 26 13, (846) 270 26 14; факс: (846) 270 26 13; электронная почта: NovikovaD@gorodissky.ru	02.02.2016	14-40/48749 от 13.10.2014	
03410/03309-004/ТЗ-061014	**UNITRONIC**	560879 от 27.09.1990	Кабели и кабель-каналы	09/ 8544 49 910 9, 8544 49 930 9, 8544 49	У.И. Лапп ГмбХ (U.I. Lapp GmbH) Шульце-Делицш-Штр. 25, 70565 Штутгарт,	Филиал ООО "Юридическая фирма Городисский и Партнеры" в г. Самара; почтовый адрес: ул.	02.02.2016	14-40/48749 от 13.10.2014	

				950 9	Германия, (Schulze-Delitzsch-Str. 25, 70565 Stuttgart, Germany)	Осипенко, д. 11, г. Самара, 443096; контактное лицо: Новикова Дарья Дмитриевна; телефон: (846) 270 26 12, (846) 270 26 13, (846) 270 26 14; факс: (846) 270 26 13; электронная почта: NovikovaD@gorodissky.ru			
03411/03309-005/ТЗ-061014	**HITRONIC**	560881 от 27.09.1990	Оптоволоконные кабели	09/ 8544 70 000 0	У.И. Лапп ГмбХ (U.I. Lapp GmbH) Шульце-Делицш-Штр. 25, 70565 Штутгарт, Германия, (Schulze-Delitzsch-Str. 25, 70565 Stuttgart, Germany)	Филиал ООО "Юридическая фирма Городисский и Партнеры" в г. Самара; почтовый адрес: ул. Осипенко, д. 11, г. Самара, 443096; контактное лицо: Новикова Дарья Дмитриевна; телефон: (846) 270 26 12, (846) 270 26 13, (846) 270 26 14; факс: (846) 270 26 13; электронная почта: NovikovaD@gorodissky.ru	02.02.2016	14-40/48749 от 13.10.2014	
03412/03309-006/ТЗ-061014	**SILVYN**	909153 от 24.10.2006	Системы пластиковых шлангов и направляющих для электротехнических целей, в особенности для кабелей; кабельные и энергоцепи; пластиковые и металлические резьбовые фитинги для защитных шлангов; гильзы разъемов для шлангов; крепления для системы шлангов и направляющих, а также кабельных и энергоцепей	09/ 3917 32 000 9, 3917 39 000 8, 3917 40 000 0, 3926 90 970 9, 4009 41 000 0, 7325 99 900 9, 7326 90	У.И. Лапп ГмбХ (U.I. Lapp GmbH) Шульце-Делицш-Штр. 25, 70565 Штутгарт, Германия, (Schulze-Delitzsch-Str. 25, 70565 Stuttgart, Germany)	Филиал ООО "Юридическая фирма Городисский и Партнеры" в г. Самара; почтовый адрес: ул. Осипенко, д. 11, г. Самара, 443096; контактное лицо: Новикова Дарья Дмитриевна; телефон: (846) 270 26 12, (846) 270 26 13,	02.02.2016	14-40/48749 от 13.10.2014	

				980 8, 7419 99 900 0, 8203 20 000 0, 8205 70 000 0, 8307 10 000 9		(846) 270 26 14; факс: (846) 270 26 13; электронная почта: NovikovaD@gorodissky.ru			
03413/03309-007/ТЗ-061014	**LAPP**	974671 от 06.03.2008	Соединительные, направляющие, удерживающие и крепежные металлические элементы для кабелей и проводов; направляющие, защитные металлические опоры, рейки, основания, пластины для кабелей и проводов; буквы, цифры и другие символы из основных металлов, за исключением печатных букв, шильдики с маркировкой, пластины и кольца из основных металлов, для табличек, металлические скрепляющие ленты, металлические ленты для тиснения; металлические винтовые зажимы для защитных труб, металлические гильзы разъемов для трубок; металлические крепежные элементы для системы трубок и направляющих, а также кабельных и силовых цепей Станки для механической и технологической обработки электрических кабелей и проводов; станки для сборки	06,07,08,09, 16,17,20,22/ 3910 00 000 8, 3917 32 000 9, 3919 10 190 0, 3926 90 920 0, 3926 90 970 9, 4016 93 000 7, 4202 12 500 9, 4819 10 000 0, 4821 90 900 0, 7320 20 200 9, 7325 99 900 9, 7326 90 980 8, 7415 33 000 0, 7419 99 100 0, 7419 99 900 0, 7606 11 910 0, 7606 91 000 0, 7616 99 900 8, 7907 00 000 9, 8203 20 000 0, 8204 11	У.И. Лапп ГмбХ (U.I. Lapp GmbH) Шульце-Делицш-Штр. 25, 70565 Штутгарт, Германия, (Schulze-Delitzsch-Str. 25, 70565 Stuttgart, Germany)	Филиал ООО "Юридическая фирма Городисский и Партнеры" в г. Самара; почтовый адрес: ул. Осипенко, д. 11, г. Самара, 443096; контактное лицо: Новикова Дарья Дмитриевна; телефон: (846) 270 26 12, (846) 270 26 13, (846) 270 26 14; факс: (846) 270 26 13; электронная почта: NovikovaD@gorodissky.ru	02.02.2016	14-40/48749 от 13.10.2014	

			соединительных элементов кабелей, проводов, защитных трубок и труб Ручные маркировочные устройства для кабелей и проводов, ручные инструменты для обработки и подготовки электрических кабелей и проводов и для сборки соединительных элементов кабелей, проводов, защитных трубок и труб, ручные этикетирующие инструменты Электрические кабели и провода; оптоволоконные кабели; кабели и провода передачи данных; сетевые кабели и провода; кабели и провода для передачи электрических и оптических сигналов, включая другие мультимедийные носители; наполовину готовые или готовые кабели и провода (включенные в данный класс); соединительные элементы (электротехнические) для кабелей и проводов, их детали, в особенности штепселя и штепсельные разъемы и их детали, приспособления для соединительных элементов кабелей и проводов (включенных в данный класс); аппараты и приборы для передачи, распределения, преобразования, накопления, регулирования	000 0, 8207 40 100 0, 8207 50 600 0, 8208 90 000 0, 8536 69 900 9, 8536 70 000 1, 8536 70 000 3, 8536 90 100 9, 9608 20 000 0, 9612 10 800 0					

			или управления электрическим током, соединительные детали для электрических и оптоволоконных проводов; кабель-каналы (электрические); кабельные оболочки для электрических и оптоволоконных проводов; винтовые разъемы для кабелей и проводов (включенных в данный класс); приспособления для винтовых разъемов кабелей и проводов (включенных в данный класс);аппараты обнаружения оптических сигналов, оптоэлектронные аппараты, измерительные приборы, приборы обработки данных, аппараты передачи данных, приборы хранения данных, принтеры для компьютеров, компьютерные периферийные аппараты для изготовления этикеток; аппаратное обеспечение коммуникационных сетей, в особенности измерительные приборы, анализаторы, сетевые терминалы, сетевые компьютеры, терминальные сервера, компьютеры управления сетями, распределительные устройства, сплиттеры, мультиплексоры, модемы, трансиверы, повторители, шлюзы; маршрутизаторы (для компьютерных сетей); счетное устройство						

			коммутатора (для компьютерных сетей); концентраторы (для компьютерных сетей), программное обеспечение межсетевых экранов; компьютерные шкафы, стойки (кроме компьютерной мебели) для монтажа аппаратного обеспечения, включая монтажные рамы, сборочные стойки для сетевых элементов; приспособления для названных изделий и сетевых устройств, включенные в данный класс, компьютерные программы, программное обеспечение управления промышленными сетями (OPC), межплатформенное ПО, маркировочное программное обеспечение для этикетирования; носители хранения данных с программами Этикетки и маркировочные элементы из бумаги и картона для кабелей и проводов; ручные устройства этикетирования, красящая лента Неметаллические защитные трубы и трубки, самоклеящаяся лента, кроме используемой для медицинских целей, канцтоваров и бытового назначения; системы трубок и направляющих из пластика						

			электротехнического назначения (включенные в данный класс), в особенности для кабелей; кабельные и энергоцепи из пластика (включенные в данный класс); пластиковые винтовые разъемы для защитных трубок; пластиковые гильзы разъемов для трубок, пластиковые крепежные элементы для системы трубок и направляющих и кабельные и энергоцепи (включенные в данный класс пластиковые направляющие, удерживающие и крепежные элементы для кабелей и проводов (включенные в данный класс), пластиковые профильные рейки, ленты, основания и крышки (включенные в данный класс) для маркировки изделий, все вышеперечисленные изделия для низковольтных кабелей и проводов Пластиковые барабаны для кабелей и проводов; буквы, цифры и другие символы из синтетических и пластиковых материалов, но не из текстильных материалов; пластиковые этикетки и маркировочные элементы для кабелей и проводов, пластиковые держатели этикеток, пластиковые подложки						

			этикеток, шильдики с маркировкой, пластиковые пластины и кольца Неметаллические крепежные ленты; пластиковые ленты для тиснения не из текстильных материалов для маркировки изделий						
03414/03311-001/ТЗ-061014	YVES ROCHER FRANCE Неохраняемые элементы: France.	411015 от 11.06.2010	Изделия парфюмерные для бытовых целей	03/ 3303 00	Акционерное общество "ЛАБОРАТУАР ДЕ БИОЛОЖИ ВЕЖЕТАЛЬ ИВ РОШЕ" "LABORATOIRES DE BIOLOGIE VEGETALE YVES ROCHER", SA LA CROIX DES ARCHERS - 56200 LA GACILLY (Morbian) France France, ISSY-LES-MOULINEAUX, 92130, 3, ALLEE DE GRENELLE Франция, Исси-ле-Мулино, 92130, 3, Алле де Грэнелль	Глава Московского представительства Акционерного общества "ЛАБОРАТУАР ДЕ БИОЛОЖИ ИВ РОШЕ" (Франция) в Российской Федерации Кристиан Мельник e-mail: christian.melnik@yrnet.com Телефон/факс: +7 495 933-12-12/+7 495 933-12-11 Панкина Нина Александровна e-mail: nina.pankina@yrnet.com Телефон/факс: +7 495 933-12-12/+7 495 933-12-11 Адрес для переписки: Ленинградский проспект, д. 47, строение 3, г. Москва, 125167, Российская Федерация, Главе Московского представительства Акционерного общества "ЛАБОРАТУАР ДЕ БИОЛОЖИ ВЕЖЕТАЛЬ ИВ РОШЕ" (Франция) К. Мельнику	30.09.2016	14-40/48746 от 13.10.2014	
03415/03312-001/ТЗ-061014		537111 от 03.04.1989	Товары из драгоценных металлов или с накладками из драгоценных металлов; ювелирные изделия,	14/9101, 9102, 9103, 9105	Ришмон Интернасьональ С.А. (Richemont	Филиал Частной компании с ограниченной	19.03.2015	14-40/48499 от 10.10.2014	

	BAUME & MERCIER		бижутерия, драгоценные камни, часовые механизмы и хронометрические инструменты		International S.A.); адрес: Рут де Биш 10, CH-1752, Виллар-сюр-Глан, Швейцария, (Route des Biches 10, CH-1752, Villars-sur-Glane, Switzerland)	ответственностью Рауз энд Ко Интернешнл (Ю.Кей.) ЛИМИТЕД; почтовый адрес: ул. Гашека, д. 7, этаж 4, офис 410, БЦ Дукат Плейс 2, Москва, 123056; контактное лицо: Цыганкова Яна Вячеславовна; телефон: (495) 230 03 37; факс: (495) 230 03 38; электронная почта: russia@rouse.com			
03416/03312-002/ТЗ-061014	VACHERON CONSTANTIN	436637 от 21.03.1978	Часы, часовые механизмы, корпуса часов, хронометры, в частности морские хронометры; настольные часы; инструменты, предназначенные для отображения и регистрации времени; драгоценные украшения и ювелирные изделия; циферблаты из полудрагоценных камней	14/9101, 9102, 9103, 9105	Ришмон Интернасьональ С.А. (Richemont International S.A.); адрес: Рут де Биш 10, CH-1752, Виллар-сюр-Глан, Швейцария, (Route des Biches 10, CH-1752, Villars-sur-Glane, Switzerland)	Филиал Частной компании с ограниченной ответственностью Рауз энд Ко Интернешнл (Ю.Кей.) ЛИМИТЕД; почтовый адрес: ул. Гашека, д. 7, этаж 4, офис 410, БЦ Дукат Плейс 2, Москва, 123056; контактное лицо: Цыганкова Яна Вячеславовна; телефон: (495) 230 03 37; факс: (495) 230 03 38; электронная почта: russia@rouse.com	19.03.2015	14-40/48499 от 10.10.2014	
03417/03312-003/ТЗ-061014	IWC	729301 от 22.02.2000	Часы и детали к ним	14/9101, 9102, 9103, 9105	Ришмон Интернасьональ С.А. (Richemont International	Филиал Частной компании с ограниченной ответственностью Рауз	19.03.2015	14-40/48499 от 10.10.2014	

					S.A.); адрес: Рут де Биш 10, CH-1752, Виллар-сюр-Глан, Швейцария, (Route des Biches 10, CH-1752, Villars-sur-Glane, Switzerland)	энд Ко Интернешнл (Ю.Кей.) ЛИМИТЕД; почтовый адрес: ул. Гашека, д. 7, этаж 4, офис 410, БЦ Дукат Плейс 2, Москва, 123056; контактное лицо: Цыганкова Яна Вячеславовна; телефон: (495) 230 03 37; факс: (495) 230 03 38; электронная почта: russia@rouse.com			
03418/03312-004/ТЗ-061014	PIAGET	539945 от 31.03.1989	Товары из драгоценных металлов или с накладками из драгоценных металлов; ювелирные изделия, бижутерия, драгоценные камни, часовые механизмы и хронометрические инструменты	14/9101, 9102, 9103, 9105	Ришмон Интернасьональ С.А. (Richemont International S.A.); адрес: Рут де Биш 10, CH-1752, Виллар-сюр-Глан, Швейцария, (Route des Biches 10, CH-1752, Villars-sur-Glane, Switzerland)	Филиал Частной компании с ограниченной ответственностью Рауз энд Ко Интернешнл (Ю.Кей.) ЛИМИТЕД; почтовый адрес: ул. Гашека, д. 7, этаж 4, офис 410, БЦ Дукат Плейс 2, Москва, 123056; контактное лицо: Цыганкова Яна Вячеславовна; телефон: (495) 230 03 37; факс: (495) 230 03 38; электронная почта: russia@rouse.com	19.03.2015	14-40/48499 от 10.10.2014	
03419/03312-005/ТЗ-061014	JAEGER-LECOULTRE	583216 от 26.02.1992	Драгоценные металлы и их сплавы, товары из этих материалов или методом плакирования; ювелирные изделия, драгоценные	14/9101, 9102, 9103, 9105	Ришмон Интернасьональ С.А. (Richemont International S.A.);	Филиал Частной компании с ограниченной ответственностью Рауз энд Ко Интернешнл	19.03.2015	14-40/48499 от 10.10.2014	

			камни; часовые механизмы и хронометрические инструменты		адрес: Рут де Биш 10, CH-1752, Виллар-сюр-Глан, Швейцария, (Route des Biches 10, CH-1752, Villars-sur-Glane, Switzerland)	(Ю.Кей.) ЛИМИТЕД; почтовый адрес: ул. Гашека, д. 7, этаж 4, офис 410, БЦ Дукат Плейс 2, Москва, 123056; контактное лицо: Цыганкова Яна Вячеславовна; телефон: (495) 230 03 37; факс: (495) 230 03 38; электронная почта: russia@rouse.com			
03420/03314-001/ТЗ-071014	GEVALIA	175158 от 19.05.1999	кофе	30/ 0901	компания «Интерконтинентал Грейт Брэндс ЛЛК» («Intercontinental Great Brands LLC»), адрес: 100 Дефорест Авеню, Ист Гановер, Нью Джерси, 07936, США (100 Deforest Ave, East Hanover, New Jersey 07936, U.S.A.).	ООО «Знак-Защита»; почтовый адрес: ул. Покровка, д. 38 (а/я 306), Москва, 105062; контактные лица: Жуков Олег Владимирович, Брутман Яна Михайловна; телефон/факс: (495) 917 4153; адрес электронной почты: oleg@joukov.ru, brutman@joukov.ru.	13.07.2015	14-40/48338 от 09.10.2014	
03421/03315-001/ТЗ-081014	Garant	662648 от 30.09.1996	Машинные инструменты для материалов любого вида Ручные инструменты для материалов любого вида Измерительные приборы и	07, 08, 09, 20 / 4417 00 000 0, 6804 22 180 0, 6804 22 300 0, 6804 22 500 0, 6804 30 000 0, 6805 10 000 0, 6805 20 000 0, 6805 30 000 0, 7315 11 900 0, 7315 89 000 0, 7315 90 000 0, 8201 10 000 0, 8201 40 000 0, 8201 50	Хоффманн ГмбХ Квалитетсверкцойге (Hoffmann GmbH Qualitatswerkzeuge) адрес: Хаберландштрассе 55, 81241 Мюнхен, Германия	Контактное лицо: Дмитриев Владимир Владимирович, место жительства: 193231, г. Санкт-Петербург, Российский проспект, дом 14,	11.04.2016	14-40/48487 от 10.10.2014	

			устройства для измерений вручную Деревянные и/или металлические верстаки; металлические шкафы с выдвижными ящиками для хранения инструментов и технического оборудования	000 0, 8202 10 000 0, 8202 20 000 0, 8202 31 000 0, 8202 39 000 0, 8202 91 000 0, 8202 99 800 0, 8203 10 000 0, 8203 20 000 0, 8203 30 000 0, 8203 40 000 0, 8204, 8205 10 000 0, 8205 20 000 0, 8205 30 000 0, 8205 40 000 0, 8205 59 100 0, 8205 59 809 9, 8205 70 000 0, 8205 90 100 0, 8205 90 900 0, 8206 00 000 0, 8207 30 100 0, 8207 40 100 0, 8207 40 300 0, 8207 50 300 0, 8207 50 500 0, 8207 50 600 0, 8207 50 700 0, 8207 50 900 0, 8207 60 300 0, 8207 60 700 0, 8207 70 100 0, 8207 70 310 0, 8207 70 900 0, 8207 80 110 0, 8207 80 190 0, 8207 90 300 0, 8207 90 710 0, 8207 90 910 0, 8207 90 990 0, 8208 10 000 0, 8208 90 000 0, 8209 00 800 0, 8211 92 000 0, 8211 93 000 0, 8211 94 000 0, 8211 95 000 0, 8213 00 000 0, 8412 21 800 8, 8413 20 000 9, 8414 40 100 0, 8421 39 200 8, 8421 39 800 9, 8423 81 900 0, 8423 82 900 0, 8423 90 000 9, 8424 20 000 0, 8424 30 080 0, 8425 19 000 9, 8425 39 000, 8425 42 000 0, 8425 49 000 0, 8431 41 000 0, 8443 32 100 9, 8459 29 000 0, 8460 39 000 0, 8462 29 100 0, 8462 39 990 0, 8462 49 900 0, 8466 10 200 0, 8466 10 310 0, 8466 10 380 0, 8466 20 200 0, 8466 20 910 0, 8466 20 980 0, 8466 30 000 0, 8466 93 700 0, 8467 11, 8467 19 000 0, 8467 21 100 0, 8467 22 300 0, 8467 29 300 0, 8467 29 510 0, 8467 29 530 0, 8467 29 590 0, 8467 29 900 0, 8467 89 000 0, 8467 99 000 9, 8468 20 000 0, 8471 60 600 0, 8474 39 000 9, 8479 89 970 8, 8481 10 050 0, 8481 10 990 9, 8481 20 100 9, 8481 30 910 9, 8481 30 990 9, 8481 80 790 0, 8481 80 819 0, 8481 80 990 9, 8481 90 000 0, 8504 40 550 9, 8505 11 000 0, 8505 19, 8508 11 000 0, 8508 19 000,	(Haberlandstrasse 55, 81241 Munchen, Germany).	квартира 193, моб. тел.: 8 (812) 906-13-57, 8 (921) 906-13-57, 8 (911) 941-56-76, факс: 8 (812) 316-73-66, 8 (812) 309-11-33, e-mail: vvd@apspb.ru.			

				8513 10 000 0, 8515 11 000 0, 8515 80 100 0, 8515 90 000 0, 8523 49 450 0, 8544 42 900 7, 8544 42 900 9, 9011 10 900 0, 9011 80 000 0, 9011 90 900 0, 9013 80 900 0, 9016 00 100 0, 9017 20 100 0, 9017 20 390 0, 9017 20 900 0, 9017 30 000 0, 9017 80, 9017 90 000 9, 9024 10 110 0, 9024 10 130 0, 9024 10 190 0, 9024 10 900 0, 9024 80 190 0, 9024 90 000 0, 9025 19 200 0, 9025 19 800 9, 9025 80 400 0, 9026 20 800 8, 9026 80 200 9, 9027 80 170 0, 9027 80 990 9, 9029 20 380 9, 9029 20 900 0, 9029 90 000 9, 9030 31 000 0, 9030 33 100, 9030 33 990 0, 9031 80 340 0, 9031 80 380 0, 9031 80 910 0, 9031 80 980 0, 9031 90 850 0, 9401 30 000 0, 9401 79 000 9, 9403 20 800 9, 9403 90, 9603 50 000 9					
03422/03316-001/ТЗ-081014	Holex	809516 от 08.05.2003	Инструменты с механическим приводом для любых материалов Ручные инструменты для любых материалов Измерительное оборудование и ручные измерительные устройства Сумки для инструментов из кожи или кожзаменителя Верстаки из дерева и/или металла, шкафы для хранения инструментов, в частности контейнеры или ящики для хранения инструментов и технического оборудования (включенного в этот класс)	07, 08, 09, 18, 20 / 4202 12 500 9, 4202 19 100 0, 4202 32 100 0, 4202 91 800 0, 4202 92 190 0, 4202 92 980 0, 4202 99 000 0, 4417 00 000 0, 6804 22 180 0, 6804 22 300 0, 6804 22 500 0, 6804 30 000 0, 6805 10 000 0, 6805 20 000 0, 6805 30 000 0, 7315 11 900 0, 7315 89 000 0, 7315 90 000 0, 8201 10 000 0, 8201 40 000 0, 8201 50 000 0, 8202 10 000 0, 8202 20 000 0, 8202 31 000 0, 8202 39 000 0, 8202 91 000 0, 8202 99 800 0, 8203 10 000 0, 8203 20 000 0, 8203 30 000 0, 8203 40 000 0, 8204, 8205 10 000 0, 8205 20 000 0, 8205 30 000 0, 8205 40 000 0, 8205 59 100 0, 8205 59 809 9, 8205 70 000 0, 8205 90 100 0, 8205 90 900 0, 8206 00 000 0, 8207 30 100 0, 8207 40 100 0, 8207 40 300 0, 8207 50 300 0, 8207 50 500 0, 8207 50 600 0, 8207 50 700 0, 8207 50 900 0, 8207 60 300 0, 8207 60 700 0, 8207 70 100 0, 8207 70 310 0, 8207 70 900 0, 8207 80 110 0, 8207 80 190 0, 8207 90 300 0, 8207 90 710 0, 8207 90 910 0, 8207 90 990 0, 8208 10 000 0, 8208 90 000 0, 8209 00 800 0, 8211 92 000 0,	Хоффманн ГмбХ Квалитетсверкцойге (Hoffmann GmbH Qualitatswerkzeuge) адрес: Хаберландштрассе 55, 81241 Мюнхен, Германия (Haberlandstrasse 55, 81241 Munchen, Germany).	Контактное лицо: Дмитриев Владимир Владимирович, место жительства: 193231, г. Санкт-Петербург, Российский проспект, дом 14, квартира 193, моб. тел.: 8 (812) 906-13-57, 8 (921) 906-13-57, 8 (911) 941-56-76, факс: 8 (812) 316-73-66, 8 (812) 309-11-33, e-mail: vvd@apspb.ru.	11.04.2016	14-40/48492 от 10.10.2014	

				8211 93 000 0, 8211 94 000 0, 8211 95 000 0, 8213 00 000 0, 8412 21 800 8, 8413 20 000 9, 8414 40 100 0, 8421 39 200 8, 8421 39 800 9, 8423 81 900 0, 8423 82 900 0, 8423 90 000 9, 8424 20 000 0, 8424 30 080 0, 8425 19 000 9, 8425 39 000, 8425 42 000 0, 8425 49 000 0, 8431 41 000 0, 8443 32 100 9, 8459 29 000 0, 8460 39 000 0, 8462 29 100 0, 8462 39 990 0, 8462 49 900 0, 8466 10 200 0, 8466 10 310 0, 8466 10 380 0, 8466 20 200 0, 8466 20 910 0, 8466 20 980 0, 8466 30 000 0, 8466 93 700 0, 8467 11, 8467 19 000 0, 8467 21 100 0, 8467 22 300 0, 8467 29 300 0, 8467 29 510 0, 8467 29 530 0, 8467 29 590 0, 8467 29 900 0, 8467 89 000 0, 8467 99 000 9, 8468 20 000 0, 8471 60 600 0, 8474 39 000 9, 8479 89 970 8, 8481 10 050 0, 8481 10 990 9, 8481 20 100 9, 8481 30 910 9, 8481 30 990 9, 8481 80 790 0, 8481 80 819 0, 8481 80 990 9, 8481 90 000 0, 8504 40 550 9, 8505 11 000 0, 8505 19, 8508 11 000 0, 8508 19 000, 8513 10 000 0, 8515 11 000 0, 8515 80 100 0, 8515 90 000 0, 8523 49 450 0, 8544 42 900 7, 8544 42 900 9, 9011 10 900 0, 9011 80 000 0, 9011 90 900 0, 9013 80 900 0, 9016 00 100 0, 9017 20 100 0, 9017 20 390 0, 9017 20 900 0, 9017 30 000 0, 9017 80, 9017 90 000 9, 9024 10 110 0, 9024 10 130 0, 9024 10 190 0, 9024 10 900 0, 9024 80 190 0, 9024 90 000 0, 9025 19 200 0, 9025 19 800 9, 9025 80 400 0, 9026 20 800 8, 9026 80 200 9, 9027 80 170 0, 9027 80 990 9, 9029 20 380 9, 9029 20 900 0, 9029 90 000 9, 9030 31 000 0, 9030 33 100, 9030 33 990 0, 9031 80 340 0, 9031 80 380 0, 9031 80 910 0, 9031 80 980 0, 9031 90 850 0, 9401 30 000 0, 9401 79 000 9, 9403 20 800 9, 9403 90, 9603 50 000 9					
03423/03317-001/ТЗ-081014		662841 от 30.09.1996	Машинные инструменты для материалов любого вида Ручные инструменты для материалов любого вида	07, 08. 09, 20 / 4417 00 000 0, 6804 22 180 0, 6804 22 300 0, 6804 22 500 0, 6804 30 000 0, 6805 10 000 0, 6805 20 000 0, 6805 30 000 0, 7315 11 900 0, 7315 89 000 0, 7315 90	Хоффманн ГмбХ Квалитетсверкцойге (Hoffmann GmbH Qualitatswerkzeuge) адрес: Хаберландштрассе	Контактное лицо: Дмитриев Владимир Владимирович, место жительства: 193231, г. Санкт-	11.04.2016	14-40/48495 от 10.10.2014	

			Измерительные приборы и устройства для измерений вручную Деревянные и/или металлические верстаки, металлические шкафы с выдвижными ящиками для хранения инструментов и технического оборудования	000 0, 8201 10 000 0, 8201 40 000 0, 8201 50 000 0, 8202 10 000 0, 8202 20 000 0, 8202 31 000 0, 8202 39 000 0, 8202 91 000 0, 8202 99 800 0, 8203 10 000 0, 8203 20 000 0, 8203 30 000 0, 8203 40 000 0, 8204, 8205 10 000 0, 8205 20 000 0, 8205 30 000 0, 8205 40 000 0, 8205 59 100 0, 8205 59 809 9, 8205 70 000 0, 8205 90 100 0, 8205 90 900 0, 8206 00 000 0, 8207 30 100 0, 8207 40 100 0, 8207 40 300 0, 8207 50 300 0, 8207 50 500 0, 8207 50 600 0, 8207 50 700 0, 8207 50 900 0, 8207 60 300 0, 8207 60 700 0, 8207 70 100 0, 8207 70 310 0, 8207 70 900 0, 8207 80 110 0, 8207 80 190 0, 8207 90 300 0, 8207 90 710 0, 8207 90 910 0, 8207 90 990 0, 8208 10 000 0, 8208 90 000 0, 8209 00 800 0, 8211 92 000 0, 8211 93 000 0, 8211 94 000 0, 8211 95 000 0, 8213 00 000 0, 8412 21 800 8, 8413 20 000 9, 8414 40 100 0, 8421 39 200 8, 8421 39 800 9, 8423 81 900 0, 8423 82 900 0, 8423 90 000 9, 8424 20 000 0, 8424 30 080 0, 8425 19 000 9, 8425 39 000, 8425 42 000 0, 8425 49 000 0, 8431 41 000 0, 8443 32 100 9, 8459 29 000 0, 8460 39 000 0, 8462 29 100 0, 8462 39 990 0, 8462 49 900 0, 8466 10 200 0, 8466 10 310 0, 8466 10 380 0, 8466 20 200 0, 8466 20 910 0, 8466 20 980 0, 8466 30 000 0, 8466 93 700 0, 8467 11, 8467 19 000 0, 8467 21 100 0, 8467 22 300 0, 8467 29 300 0, 8467 29 510 0, 8467 29 530 0, 8467 29 590 0, 8467 29 900 0, 8467 89 000 0, 8467 99 000 9, 8468 20 000 0, 8471 60 600 0, 8474 39 000 9, 8479 89 970 8, 8481 10 050 0, 8481 10 990 9, 8481 20 100 9, 8481 30 910 9, 8481 30 990 9, 8481 80 790 0, 8481 80 819 0, 8481 80 990 9, 8481 90 000 0, 8504 40 550 9, 8505 11 000 0, 8505 19, 8508 11 000 0, 8508 19 000, 8513 10 000 0, 8515 11 000 0, 8515 80 100 0, 8515 90 000 0, 8523 49 450 0, 8544 42 900 7, 8544 42 900 9, 9011 10 900 0, 9011 80 000 0, 9011 90 900 0, 9013 80 900 0, 9016 00 100 0, 9017 20 100 0, 9017 20 390 0, 9017 20 900 0, 9017 30 000	55, 81241 Мюнхен, Германия (Haberlandstrasse 55, 81241 Munchen, Germany).	Петербург, Российский проспект, дом 14, квартира 193, моб. тел.: 8 (812) 906-13-57, 8 (921) 906-13-57, 8 (911) 941-56-76, факс: 8 (812) 316-73-66, 8 (812) 309-11-33, e-mail: vvd@apspb.ru.			

				0, 9017 80, 9017 90 000 9, 9024 10 110 0, 9024 10 130 0, 9024 10 190 0, 9024 10 900 0, 9024 80 190 0, 9024 90 000 0, 9025 19 200 0, 9025 19 800 9, 9025 80 400 0, 9026 20 800 8, 9026 80 200 9, 9027 80 170 0, 9027 80 990 9, 9029 20 380 9, 9029 20 900 0, 9029 90 000 9, 9030 31 000 0, 9030 33 100, 9030 33 990 0, 9031 80 340 0, 9031 80 380 0, 9031 80 910 0, 9031 80 980 0, 9031 90 850 0, 9401 30 000 0, 9401 79 000 9, 9403 20 800 9, 9403 90, 9603 50 000 9					
03424/03318-001/ТЗ-091014	NISSAN	454587 от 21.02.2012	технические масла и смазки	04/ 2710, 3403	компания «Ниссан Дзидося Кабусики Кайся», также торгующая как «Ниссан Мотор Ко., Лтд» («NISSAN JIDOSHA KABUSHIKI KAISHA», также торгующая как «NISSAN MOTOR CO., LTD»), адрес: No.2 Такарачо, Канагава-ку, Йокогама-си, Канагава-кен 220-8623, Япония (No.2 Takara-cho, Kanagawa-ku, Yokohama-shi, Kanagawa-ken 220-8623, Japan)	ООО «Ниссан Мэнуфэкчуринг РУС» (филиал в Москве), адрес: Космодамианская наб., д. 52/3, Москва, 115054, тел.: + 7 (495) 961-21-31, контактное лицо Осипов Алексей Анатольевич, менеджер по таможенному оформлению (e-mail: aosipov@nissan.ru)	30.01.2015	14-40/48742 от 13.10.2014	
03425/03318-002/ТЗ-091014	NISSAN	454588 от 21.02.2012	технические масла и смазки	04/ 2710, 3403	компания «Ниссан Дзидося Кабусики Кайся», также торгующая как «Ниссан Мотор Ко., Лтд» («NISSAN JIDOSHA KABUSHIKI	ООО «Ниссан Мэнуфэкчуринг РУС» (филиал в Москве), адрес: Космодамианская наб., д. 52/3, Москва, 115054, тел.: + 7 (495) 961-21-31, контактное	30.01.2015	14-40/48742 от 13.10.2014	

					KAISHA», также торгующая как «NISSAN MOTOR CO., LTD»), адрес: No.2 Такарачо, Канагава-ку, Йокогама-си, Канагава-кен 220-8623, Япония (No.2 Takara-cho, Kanagawa-ku, Yokohama-shi, Kanagawa-ken 220-8623, Japan)	лицо Осипов Алексей Анатольевич, менеджер по таможенному оформлению (e-mail: aosipov@nissan.ru)			
03426/03322-001/ТЗ-101014	БАТОНО	511018 от 15.04.2014	Вина	33/ 2204 21 930 0, 2204 21 940 0, 2204 21 950 0, 2204 21 960 0, 2204 21 970 0	ООО "Интеллект продактс" Адрес почтовый: 125047, г. Москва, 4-й Лесной переулок, 11 ИНН 7710864544 КПП 771001001	Контактное лицо: Ладонин Алексей Владимирович Тел.: (495) 580-16-89; Факс: (495) 580-16-89; Моб. тел.: 8 (903) 134-86-77; Адрес электронной почты: ladonin@ladonin.ru; Почтовый адрес: Россия, 141421, Московская обл., г/о Химки, п/о Сходня, ул. Первомайская, д. 25, кв. 7.	31.12.2015	14-40/49462 от 16.10.2014	
03427/03323-001/ТЗ-141014	**CULTOR**	981295 от 31.07.2008	автомобильные шины и шины для сельскохозяйственной техники	12/ 4011, 401310000, 4013200000, 4013900000	компания АО «МИТАС» («Mitas a.s.»), адрес: Швеглова, 1900/3, 106 00 Прага 10, Чешская республика (Svehlova 1900/3, Zabehlice, 106 00 Praha 10)	ООО «Митас», юридический адрес: 109382, Москва, ул. Совхозная, д.1, стр.3, фактический адрес: 125047, Москва, ул. 3-я Тверская-Ямская, стр. 36/40, ОГРН: 1107746745149, ИНН: 7723770822; контактное лицо: Плетнев Константин Константинович, тел.:	16.07.2015	14-40/49694 от 17.10.2014	

						+ 7 (499) 978-76-31, + 7 (495) 728-38-98, факс: +7 (499) 978-76-31, e-mail: konstantin.pletnev@mitas-tyres.com			
03428/03323-002/ТЗ-141014	Mitas	605805 от 26.03.1993	пневматические шины смеси для восстановления покрышек (резина для восстановления шин)	12, 17/ 4011, 401310000, 4013200000, 4013900000	компания АО «МИТАС» («Mitas a.s.»), адрес: Швеглова, 1900/3, 106 00 Прага 10, Чешская республика (Svehlova 1900/3, Zabehlice, 106 00 Praha 10)	ООО «Митас», юридический адрес: 109382, Москва, ул. Совхозная, д.1, стр.3, фактический адрес: 125047, Москва, ул. 3-я Тверская-Ямская, стр. 36/40, ОГРН: 1107746745149, ИНН: 7723770822; контактное лицо: Плетнев Константин Константинович, тел.: + 7 (499) 978-76-31, + 7 (495) 728-38-98, факс: +7 (499) 978-76-31, e-mail: konstantin.pletnev@mitas-tyres.com	16.07.2015	14-40/49694 от 17.10.2014	
03429/03323-003/ТЗ-141014	MITAS	696669 от 29.06.1998	пневматические шины смеси для восстановления покрышек (резина для восстановления шин)	12, 17/ 4011, 401310000, 4013200000, 4013900000	компания АО «МИТАС» («Mitas a.s.»), адрес: Швеглова, 1900/3, 106 00 Прага 10, Чешская республика (Svehlova 1900/3, Zabehlice, 106 00 Praha 10)	ООО «Митас», юридический адрес: 109382, Москва, ул. Совхозная, д.1, стр.3, фактический адрес: 125047, Москва, ул. 3-я Тверская-Ямская, стр. 36/40, ОГРН: 1107746745149, ИНН: 7723770822; контактное лицо: Плетнев Константин Константинович, тел.: + 7 (499) 978-76-31, + 7 (495) 728-38-98, факс: +7 (499) 978-76-31, e-mail: konstantin.pletnev@mitas-tyres.com	16.07.2015	14-40/49694 от 17.10.2014	
03430/03324-	YKK	88587 от	Молнии, застежки, застежки	26 /	ЙКК Корпорейшн	Киселёв Дмитрий	14.02.2015	14-40/49128	

001/ТЗ-141014		09.04.1990	путем нажатия, передвижные зажимы, пряжки, пуговицы, защелкивающиеся кнопки, запонки, зажимы в виде крючка или петель, петельки, петельные зажимы для ремней, закрывающиеся крючки, зажимы в виде пряжек, подтяжки, зажимы для подтяжек и прочие закрепляющие или застегивающие устройства, включенные в 26 класс	9607	(YKK Corporation) адрес: 1, Канда Изуми-чо, Чийода-ку, Токио 101-8642, Япония (1, Kanda Izumi-cho, Chiyoda-ku, Tokyo 101-8642, Japan).	Александрович (mail@res-q.ru), Мысловский Андрей Евгеньевич (andrey@res-q.ru), тел.: 8 (495) 682-70-18, тел./факс: 8 (495) 682-40-03, e-mail: mail@res-q.ru, адрес: 129164, Москва, улица Ярославская, дом 8, корпус 3, ООО «Группа Компаний Рес-Кью».		от 15.10.2014	
03431/03326-001/ТЗ-151014	HARLEY-DAVIDSON	87657 от 15.01.1990	Транспортные средства с мотором, фургоны, автомобили, мотоциклы и части мотоциклов Всевозможные изделия из кожи и кожзаменителей, включенные в 18 класс, в том числе портмоне, ремни, сумки, кошельки, папки для блокнотов, чемоданы, дорожные сундуки, баулы, шкуры, шкурки, зонты от дождя и солнца, трости, хлысты, кнуты, конская сбруя и шорные изделия Всевозможная одежда, обувь и головные уборы для мужчин, женщин и детей, в том числе куртки, рубашки, Т-рубашки, кепки, брюки, джинсы, шляпы, перчатки, сапоги, туфли, жилеты, бумажные спортивные свитера и брюки, носки, шарфы, гетры, пояса, повязки для головы, подтяжки, цветные платки, бюстгальтеры, а также кожаные куртки, жилеты, сапоги, туфли, брюки, кепки и перчатки	12, 18, 25 / 392690, 4201000000, 6115940000, 630790, 640391, 640399, 691200, 7323910000, 7323920000, 732393, 732394, 732399, 950300	Х-Д Ю.Эс.Эй., ЛЛК (H-D U.S.A., LLC) адрес: 3700 Вест Джуно Авеню, Милуоки, штат Висконсин 53208, США (3700 West Juneau Avenue, Milwaukee, Wisconsin 53208, USA).	Филиал Компании с ограниченной ответственностью Рауз энд Ко Интернешнл (Ю.Кей.) ЛИМИТЕД в городе Москва юридический адрес: 123001, Москва, ул. Большая Садовая, д. 10, дом Булгакова, фактический адрес: 123056, Москва, ул. Гашека, д. 7, оф. 410, 4 этаж, БЦ Дукат Плейс 2, контактное лицо: Яна Вячеславовна Цыганкова – глава филиала, тел.: 8 (495) 230-03-37, факс: 8 (495) 230-03-38, e-mail: russia@rouse.com.	19.03.2015	14-40/50759 от 24.10.2014	
03432/03326-002/ТЗ-151014	HARLEY-DAVIDSON	139196 от 28.02.1996	Препараты для отбеливания и прочие вещества для стирки, препараты для чистки, полирования, обезжиривания и абразивной обработки, мыла, парфюмерные изделия, эфирные масла, косметические средства,	03, 09, 12, 16, 26, 28 / 392690, 4201000000, 6115940000, 630790,	Х-Д Ю.Эс.Эй., ЛЛК (H-D U.S.A., LLC) адрес: 3700 Вест Джуно Авеню, Милуоки, штат Висконсин 53208, США	Филиал Компании с ограниченной ответственностью Рауз энд Ко Интернешнл (Ю.Кей.) ЛИМИТЕД в городе Москва	19.03.2015	14-40/50759 от 24.10.2014	

			лосьоны для волос, зубные порошки и пасты Приборы и инструменты для научных целей, морские, геодезические, электрические, фотографические, кинематографические, оптические, для взвешивания, измерения, сигнализации, контроля (проверки), спасания и обучения, аппаратура для записи, передачи, воспроизведения звука или изображений, магнитные носители информации, диски звукозаписи, торговые автоматы и механизмы для аппаратов с предварительной оплатой, кассовые аппараты, счетные машины, оборудование для обработки информации Транспортные средства, аппараты, передвигающиеся по земле, воде и воздуху Бумага, картон и изделия из них, не относящиеся к другим классам, печатная продукция, материалы для переплетных работ, фотоснимки, писчебумажные товары, клейкие вещества для канцелярских или бытовых целей, принадлежности для художников, кисти, пишущие машины и конторские принадлежности, за исключением мебели, учебные материалы и наглядные пособия, за исключением аппаратуры, пластмассовые материалы для упаковки, не относящиеся к другим классам, игральные карты, шрифты, клише (типографские) Кружева и вышитые изделия, тесьма и ленты, пуговицы, кнопки, крючки и блочки, булавки и иглы, искусственные цветы Игры, игрушки, гимнастические и спортивные товары, не относящиеся к другим классам, елочные украшения	640391, 640399, 691200, 7323910000, 7323920000, 732393, 732394, 732399, 950300	(3700 West Juneau Avenue, Milwaukee, Wisconsin 53208, USA).	юридический адрес: 123001, Москва, ул. Большая Садовая, д. 10, дом Булгакова, фактический адрес: 123056, Москва, ул. Гашека, д. 7, оф. 410, 4 этаж, БЦ Дукат Плейс 2, контактное лицо: Яна Вячеславовна Цыганкова – глава филиала, тел.: 8 (495) 230-03-37, факс: 8 (495) 230-03-38, e-mail: russia@rouse.com.			
03433/03326-	HARLEY-DAVIDSON	176637 от	Благородные металлы и их сплавы,	14 /	Х-Д Ю.Эс.Эй., ЛЛК	Филиал Компании с	19.03.2015	14-40/50759	

003/ТЗ-151014		25.06.1999	изделия из них, не относящиеся к другим классам; ювелирные изделия, бижутерия, драгоценные камни; часы и прочие хронометрические приборы, в том числе браслеты, ножные браслеты, серьги, ожерелья, заколки для галстуков, декоративные булавки для лацканов, часы, наручные часы, кольца, брелоки, футляры для ключей, пряжки из драгоценных металлов, браслеты для часов, портмоне, наконечники для воротников, цепочки для обуви, булавки для головных уборов, посуда из драгоценных металлов, статуэтки из драгоценных металлов	392690, 4201000000, 6115940000, 630790, 640391, 640399, 691200, 7323910000, 7323920000, 732393, 732394, 732399, 950300	(H-D U.S.A., LLC) адрес: 3700 Вест Джуно Авеню, Милуоки, штат Висконсин 53208, США (3700 West Juneau Avenue, Milwaukee, Wisconsin 53208, USA).	ограниченной ответственностью Рауз энд Ко Интернешнл (Ю.Кей.) ЛИМИТЕД в городе Москва юридический адрес: 123001, Москва, ул. Большая Садовая, д. 10, дом Булгакова, фактический адрес: 123056, Москва, ул. Гашека, д. 7, оф. 410, 4 этаж, БЦ Дукат Плейс 2, контактное лицо: Яна Вячеславовна Цыганкова – глава филиала, тел.: 8 (495) 230-03-37, факс: 8 (495) 230-03-38, e-mail: russia@rouse.com.		от 24.10.2014	
03434/03326-004/ТЗ-151014		216078 от 02.07.2002	Препараты для отбеливания и прочие вещества для стирки; препараты для чистки, полирования, обезжиривания и абразивной обработки; мыла; парфюмерные изделия, эфирные масла, косметические средства, лосьоны для волос; зубные порошки и пасты Приборы и инструменты для научных целей, морские, геодезические, электрические, фотографические, кинематографические, оптические, для взвешивания, измерения, сигнализации, контроля (проверки), спасания и обучения; аппаратура для записи, передачи, воспроизведения звука или изображений; магнитные носители информации, диски звукозаписи; торговые автоматы и механизмы для аппаратов с предварительной оплатой; кассовые аппараты, счетные машины, оборудование для обработки информации и ЭВМ; огнетушители Транспортные средства; аппараты,	03, 09, 12, 14, 16, 18, 25, 26 / 392690, 4201000000, 6115940000, 630790, 640391, 640399, 691200, 7323910000, 7323920000, 732393, 732394, 732399, 950300	Х-Д Ю.Эс.Эй., ЛЛК (H-D U.S.A., LLC) адрес: 3700 Вест Джуно Авеню, Милуоки, штат Висконсин 53208, США (3700 West Juneau Avenue, Milwaukee, Wisconsin 53208, USA).	Филиал Компании с ограниченной ответственностью Рауз энд Ко Интернешнл (Ю.Кей.) ЛИМИТЕД в городе Москва юридический адрес: 123001, Москва, ул. Большая Садовая, д. 10, дом Булгакова, фактический адрес: 123056, Москва, ул. Гашека, д. 7, оф. 410, 4 этаж, БЦ Дукат Плейс 2, контактное лицо: Яна Вячеславовна Цыганкова – глава филиала, тел.: 8 (495) 230-03-37, факс: 8 (495) 230-03-38, e-mail: russia@rouse.com.	19.03.2015	14-40/50759 от 24.10.2014	

			перемещающиеся по земле, воде и воздуху Благородные металлы и их сплавы, изделия из них, не относящиеся к другим классам; ювелирные изделия, бижутерия, драгоценные камни; часы и прочие хронометрические приборы Бумага, картон и изделия из них, не относящиеся к другим классам; печатная продукция; материалы для переплетных работ; фотоснимки; писчебумажные товары; клейкие вещества для канцелярских и бытовых целей; принадлежности для художников; кисти; пишущие машины и конторские принадлежности (за исключением мебели); учебные материалы и наглядные пособия (за исключением аппаратуры); пластмассовые материалы для упаковки (не относящиеся к другим классам); игральные карты; шрифты; клише типографские Кожа и имитация кожи, изделия из них, не относящиеся к другим классам; шкуры животных; дорожные сундуки, чемоданы; зонты от дождя и солнца, трости; хлысты, кнуты, конская сбруя и шорные изделия Одежда, обувь, головные уборы Кружева и вышитые изделия, тесьма и ленты; пуговицы, кнопки, крючки и блочки, булавки и иглы; искусственные цветы						
03435/03326-005/ТЗ-151014	Неохраняемые элементы: Clothes.	200741 от 23.03.2001	Кожа и имитация кожи, изделия из них, не относящиеся к другим классам; шкуры животных; дорожные сундуки, чемоданы; зонты от дождя и солнца, трости; хлысты, кнуты, конская сбруя и шорные изделия, в том числе шорно-седельные изделия, кошельки, бумажники, заплечные сумки, сумки для снаряжений, мотоциклетные седельные сумки,	18, 25, / 392690, 4201000000, 6115940000, 630790, 640391, 640399, 691200, 7323910000,	Х-Д Ю.Эс.Эй., ЛЛК (H-D U.S.A., LLC) адрес: 3700 Вест Джуно Авеню, Милуоки, штат Висконсин 53208, США (3700 West Juneau Avenue, Milwaukee, Wisconsin 53208,	Филиал Компании с ограниченной ответственностью Рауз энд Ко Интернешнл (Ю.Кей.) ЛИМИТЕД в городе Москва юридический адрес: 123001, Москва, ул. Большая Садовая, д. 10,	19.03.2015	14-40/50759 от 24.10.2014	

			оправы и держатели для ключей из кожи, сумки для одежды, футляры для ключей, чемоданы, перевозимые сумки, портфели для документов, кожаные ручные чемоданчики, обложки для чековых книжек, багажные сумки, дорожные сумки, кожаные держатели для емкостей с напитками, сумки женские, поясные сумки, продуктовые сумки, ранцы, рюкзаки, зонты дождевые и солнечные, саквояжи, сундуки дорожные, мешки и блокнотные держатели из кожи Одежда, обувь, головные уборы, в том числе верхняя одежда, свитера, подтяжки, шарфы, шейные платки, косынки, жакеты, пальто, жилеты, перчатки, джинсы, ковбойские штаны, шорты, рубашки, кепки, шляпы, головные уборы для ношения, вязаные шапки, шляпы от дождя, пояса, манжеты, спецодежда, чулочные изделия, одежные шнуры, галстуки, ночные рубашки, пижамы, брюки, плащи, спортивные свитера, спортивные брюки, нижнее белье, костюмы, головные ленты, рейтузы, фартуки, рукавицы, дамское белье, кожаная одежда, купальники, юбки, нагрудники детские, за исключением бумажных, именная обувь или части обуви, носочные части обуви, подошвы, стельки, декоративные ремни для обуви	7323920000, 732393, 732394, 732399, 950300	USA).	дом Булгакова, фактический адрес: 123056, Москва, ул. Гашека, д. 7, оф. 410, 4 этаж, БЦ Дукат Плейс 2, контактное лицо: Яна Вячеславовна Цыганкова – глава филиала, тел.: 8 (495) 230-03-37, факс: 8 (495) 230-03-38, e-mail: russia@rouse.com.			
03436/03326-006/ТЗ-151014		356113 от 31.07.2008	Благородные металлы и их сплавы, изделия или покрытия из них, не относящиеся к другим классам; ювелирные изделия, бижутерия, драгоценные камни; часы и прочие хронометрические приборы Бумага, картон и изделия из них, не относящиеся к другим классам; печатная продукция; материалы для переплетных работ; фотоснимки; писчебумажные товары; клейкие вещества для канцелярских и бытовых целей; принадлежности для художников;	14, 16, 21, 24, 26, 28 / 392690, 4201000000, 6115940000, 630790, 640391, 640399, 691200, 7323910000, 7323920000, 732393,	Х-Д Ю.Эс.Эй., ЛЛК (H-D U.S.A., LLC) адрес: 3700 Вест Джуно Авеню, Милуоки, штат Висконсин 53208, США (3700 West Juneau Avenue, Milwaukee, Wisconsin 53208, USA).	Филиал Компании с ограниченной ответственностью Рауз энд Ко Интернешнл (Ю.Кей.) ЛИМИТЕД в городе Москва юридический адрес: 123001, Москва, ул. Большая Садовая, д. 10, дом Булгакова, фактический адрес: 123056, Москва, ул.	19.03.2015	14-40/50759 от 24.10.2014	

			кисти; пишущие машины и конторские принадлежности (за исключением мебели); учебные материалы и наглядные пособия (за исключением аппаратуры); пластмассовые материалы для упаковки (не относящиеся к другим классам); шрифты; клише типографские Домашняя или кухонная утварь и посуда (за исключением изготовленной из благородных металлов или покрытой ими); расчески и губки; щетки (за исключением кистей); материалы для щеточных изделий; приспособления для чистки и уборки; мочалки металлические; необработанное или частично обработанное стекло (за исключением строительного стекла); изделия из стекла, фарфора и фаянса, не относящиеся к другим классам Ткани и текстильные изделия, не относящиеся к другим классам; одеяла, покрывала и скатерти Кружева и вышитые изделия, тесьма и ленты; пуговицы, кнопки, крючки и блочки, булавки и иглы; искусственные цветы Игры, игрушки; гимнастические и спортивные товары, не относящиеся к другим классам; елочные украшения	732394, 732399, 950300		Гашека, д. 7, оф. 410, 4 этаж, БЦ Дукат Плейс 2, контактное лицо: Яна Вячеславовна Цыганкова – глава филиала, тел.: 8 (495) 230-03-37, факс: 8 (495) 230-03-38, e-mail: russia@rouse.com.			

03437/03327-001/ТЗ-161014		354213 от 02.07.2008	подшипники антифрикционные [детали машин]; подшипники роликовые; подшипники самосмазывающиеся; подшипники трансмиссионных валов; подшипники шариковые; подшипники, втулки подшипников, буксы для шеек валов [детали машин]	07/ 8482 10 900 8, 8482 10 900 9, 8482 30 000 9, 8482 40 000 9, 8482 50 000 9	ООО «Управляющая компания «РП-ГРУПП», адрес: 160028, г. Вологда, ул. Гагарина, 84 "А", ОГРН: 1093525013724, ИНН: 3525229558, КПП: 352501001	ООО «Управляющая компания «РП-Групп», ИНН/КПП: 3525229558/352502001, адрес: 160010, г. Вологда, ул. Гагарина, 84 «а»; контактные лица: Ермаков Георгий Станиславович, тел.: (921) 722 21 67, 8-8172-78-99-03, факс: 8-8172-78-99-03, 21-85-03, e-mail: info@gpz.ru; Субботина Екатерина Сергеевна, тел.: (921) 682 13 93, тел/факс: 8172-530-999, 8 172-53-71-68, e-mail: ekaterina_sub@mail.ru.	20.05.2015	14-40/50335 от 22.10.2014	
03438/03328-001/ТЗ-161014		401099 от 12.02.2010	Носители информации магнитные и оптические, в том числе с записанными на них электронными публикациями и электронными версиями периодических изданий, доски объявлений электронные, компакт-диски [аудио-видео], программы для компьютеров, публикации электронные [загружаемые] Печатная продукция; журналы; газеты; брошюры, календари; буклеты; плакаты; фотоснимки	09, 16 4707 30 100 0, 4820, 4902 10 000 0, 4902 90 000 0, 4902 90 100 0, 4902 90 900 0	Закрытое акционерное общество "Издательский дом "Бурда" 127018, г. Москва, ул. Полковая, д. 3, стр.4 Закрытое акционерное общество "Сейлс" 105082, г. Москва, ул. Б. Почтовая, д. 36, стр. 10	Руденко Ирина Алексеевна телефон/факс: (495) 660 33 98 e-mail: i.rudenko@salespress.ru Соболева Марина Викторовна телефон/факс: (495) 660 33 98 e-mail: m.soboleva@salespress.ru	31.07.2015	14-40/50970 от 27.10.2014	

03439/03329-001/ТЗ-161014	Лиза	311208 от 27.07.2006	Печатная продукция; газеты; брошюры, календари; буклеты; плакаты; фотоснимки	16 4707 30 100 0, 4820, 4902 10 000 0, 4902 90 000 0, 4902 90 100 0, 4902 90 900 0	Закрытое акционерное общество "Издательский дом "Бурда" 127018, г. Москва, ул. Полковая, д. 3, стр.4 Закрытое акционерное общество "Сейлс" 105082, г. Москва, ул. Б. Почтовая, д. 36, стр. 10	Руденко Ирина Алексеевна телефон/факс: (495) 660 33 98 e-mail: i.rudenko@salespress.ru Соболева Марина Викторовна телефон/факс: (495) 660 33 98 e-mail: m.soboleva@salespress.ru	02.06.2015	14-40/50977 от 27.10.2014	
03440/03330-/ТЗ-171014	Ace	491279 от 04.07.2013	аппараты водонагревательные, бойлеры, водонагреватели, воздухонагреватели, котлы газовые, котлы отопительные, приборы отопительно-нагревательные, работающие на твердом, жидком и газообразном топливе, принадлежности предохранительные для водяных или газовых приборов и водо- или газопроводов, принадлежности предохранительные и регулировочные для газовых приборов; принадлежности регулировочные для водяных или газовых приборов и водопроводов или газопроводов	11/ 8403	ООО «ГАЗТЕХНОТОРГ», адрес: 125424, Москва, адрес: 123060, Москва, а/я 17; ОГРН: 1097746254132, ИНН/КПП: 7733698981/ 773301001	ООО «ГАЗТЕХНОТОРГ», адрес: 125424, Москва, адрес: 123060, Москва, а/я 17, контактные лица: Курпаяниди Андрей Николаевич, тел.: + 7 (495) 979-39-82, e-mail: gaztechtorg@bk.ru; Ляпин Антон Антониевич, тел.: +7 (905) 502-24-13, e-mail: gaztechtorg@bk.ru.	30.11.2015	14-40/50331 от 22.10.2014	
03441/03334-001/ТЗ-211014	bzak	373659 от 03.03.2009	Барабаны [детали машин]; валы передаточные; муфты сцепления; насосы	07, 12 / 8708309109, 8708809109,	ООО «Белебеевский завод	ООО «Белебеевский завод «Автокомплект» 1) Дюльдин Олег	26.12.2015	14-40/50754 от 24.10.2014, 14-40/63472	

			[машины]; насосы [части машин или двигателей]; насосы центробежные; подвески [детали машин]; приводы [трансмиссии] для машин; пружины [детали машин]; сцепления; шарниры универсальные, карданные, в том числе шаровые опоры, рулевые тяги и другие детали, относящиеся к группам подвески и рулевого управления Аксессуары тормозные; амортизаторы для автомобилей; амортизаторы подвесок; валы карданные; муфты сцепления для наземных транспортных средств; пружины амортиза-ционные; рессоры подвесок; сцепления для наземных транспортных средств; шатуны для наземных транспортных средств [за исключением являющихся деталями моторов и двигателей]	8708809909, 8708939009, 8708949909, 8708999709	«Автокомплект» адрес: 452000, Республика Башкортостан, г. Белебей, ул. Восточная, 79	Евгеньевич, генеральный директор, тел./факс: 8 (34786) 5-39-55, 8 (34786) 5-39-42, 2) Кулапов Александр Николаевич, заместитель генерального директора, тел.: 8 (926) 229-87-22, e-mail: bzak@avtobzak.ru, адрес: 452000, Республика Башкортостан, г. Белебей, ул. Восточная, 79		от 25.12.2014	
03442/03334-002/ТЗ-211014	**БЗАК**	375410 от 24.03.2009	Барабаны [детали машин]; валы передаточные; муфты сцепления; насосы [машины]; насосы [части машин или двигателей]; насосы центробежные; подвески [детали машин]; приводы [трансмиссии] для машин; пружины [детали машин]; сцепления; шарниры универсальные, карданные, в том числе шаровые опоры, рулевые	07, 12 / 8708309109, 8708809109, 8708809909, 8708939009, 8708949909, 8708999709	ООО «Белебеевский завод «Автокомплект» адрес: 452000, Республика Башкортостан, г. Белебей, ул. Восточная, 79	ООО «Белебеевский завод «Автокомплект» 1) Дюльдин Олег Евгеньевич, генеральный директор, тел./факс: 8 (34786) 5-39-55, 8 (34786) 5-39-42, 2) Кулапов Александр Николаевич, заместитель генерального директора, тел.: 8 (926) 229-87-22, e-mail: bzak@avtobzak.ru, адрес: 452000,	26.12.2015	14-40/50754 от 24.10.2014, 14-40/63472 от 25.12.2014	

			тяги и другие детали, относящиеся к группам подвески и рулевого управления Аксессуары тормозные; амортизаторы для автомобилей; амортизаторы подвесок; валы карданные; муфты сцепления для наземных транспортных средств; пружины амортиза-ционные; рессоры подвесок; сцепления для наземных транспортных средств; шатуны для наземных транспортных средств [за исключением являющихся деталями моторов и двигателей]			Республика Башкортостан, г. Белебей, ул. Восточная, 79			
03443/03334-003/ТЗ-211014		354359 от 03.07.2008	Шарниры металлические Колодки тормозные для транспортных средств; муфты сцепления; сцепления Изделия для упаковки бумажные или пластмассовые; продукция печатная; бланки; этикетки (за исключением тканевых); карточка визитная; календари; проспекты; графические печатные материалы (рисунки, чертежи, эскизы и т.п.)	06, 12, 16 / 8708309109, 8708809109, 8708809909, 8708939009, 8708949909, 8708999709	ООО «Белебеевский завод «Автокомплект» адрес: 452000, Республика Башкортостан, г. Белебей, ул. Восточная, 79	ООО «Белебеевский завод «Автокомплект» 1) Дюльдин Олег Евгеньевич, генеральный директор, тел./факс: 8 (34786) 5-39-55, 8 (34786) 5-39-42, 2) Кулапов Александр Николаевич, заместитель генерального директора, тел.: 8 (926) 229-87-22, e-mail: bzak@avtobzak.ru, адрес: 452000, Республика Башкортостан, г. Белебей, ул. Восточная, 79	26.12.2015	14-40/50754 от 24.10.2014, 14-40/63472 от 25.12.2014	
03444/03292-001/ТЗ-271014	ОП!	500493 от 22.11.2013	Огнетушители	09	ООО «СПЕЦОДЕЖДОФФ», адрес: 105082, г. Москва, ул. Бакунинская, д. 98А, стр. 11, кв. 27	Контактные лица: Шиловский Игорь Владимирович, генеральный директор, почтовый адрес: 105082,	30.09.2015	14-40/51871	

						г. Москва, ул. Бакунинская, д. 98А, стр. 11, кв. 27; тел. 8 916 635 24 76; факс 8 495 933 21 49, эл.почта: 2288990@mail.ru; Шиловская Юлия Петровна, главный бухгалтер, почтовый адрес: 105082, г. Москва, ул. Бакунинская, д. 98А, стр. 11, кв. 27; тел. 8 910 416 58 90; факс 8 495 926 19 80, эл.почта: shilovskaya@mail.ru; Медведева Елена Николаевна, финансовый директор, почтовый адрес: 105082, г. Москва, ул. Бакунинская, д. 98А, стр. 11, кв. 27; тел. 8 901 542 50 06; факс 8 495 926 19 81, эл.почта: simfo@mail.ru;			
03445/03337-001/ТЗ-281014	Orion Указание цвета или цветового сочетания: синий.	455722 от 07.03.2012	Кофемолки (за исключением ручных); машины гладильные; машины и устройства для уборки (электрические); машины и устройства для чистки ковров (электрические); машины кухонные электрические; машины паровые; машины резальные; мешалки бытовые для эмульгирования электрические; мешалки лопастные; мешки для пылесосов; мясорубки (машины); насадки к пылесосам для разбрызгивания ароматических и дезинфицирующих веществ; процессоры кухонные (электрические); пылесосы; сбивалки бытовые электрические; соковыжималки бытовые электрические; установки для отсасывания пыли (очистные установки); установки для удаления пыли (очистные установки); устройства делительные; устройства для приготовления напитков электромеханические; устройства для приготовления пищевых продуктов электромеханические; фильтры (устройства, аппараты); шланги пылесосов Вилки столовые; инструменты для обрезания ногтей (электрические и неэлектрические); машинки для стрижки волос электрические и неэлектрические для личного пользования; мясорубки; наборы маникюрных инструментов; наборы маникюрных инструментов электрические; наборы педикюрных инструментов; овощерезки;	07, 08, 09, 12 / 8210000000, 8301, 8414, 8415, 8418, 8423, 8471, 8508, 8509, 8512, 8516, 8517, 8518, 8519, 8521, 8525, 8526, 8527, 8528, 8529, 8532, 8536, 8543, 8544	КИЛОНТЕСО ХОЛДИНГС ЛТД (KILONTESO HOLDINGS LTD) адрес: Кипр, Лимассол, 3026, Авеню Архиепископа Макариоса III, 155, Протеас Хаус, 5 эт. (Cyprus, Limassol, 3026, Arch. Makariou III, 155, Proteas House, 5th floor).	Контактное лицо: Краснянская Анастасия Александровна, тел.: 8 (495) 337-40-01, доб. 269, факс: 8 (495) 337-40-01, доб. 372, e-mail: krasnyanskaya@deltael.ru, почтовый адрес: ул. Героя России Соломатина, д. 31А, поселок Мосрентген, поселение Мосрентген, Москва, 142771, ООО «Дискурс».	12.05.2015	14-40/51866 от 30.10.2014	

			пилочки для ногтей электрические; приборы столовые (ножи, вилки и ложки); приспособления полировальные для ногтей (электрические и неэлектрические); утюги неэлектрические; утюги неэлектрические ручные; щипцы для завивки волос DVD-плееры; автоответчики телефонные; антенны; аппаратура для дистанционного управления; аппаратура звукозаписывающая; аппараты для передачи звука; аппараты переговорные; аппараты телефонные; аппараты телефонные передающие; аппараты факсимильные; барометры; батареи анодные; весы; весы конторские для писем; весы платформенные, мостовые; весы прецизионные; видеоэкраны; гигрометры; громкоговорители; кабели коаксиальные; кабели электрические; клапаны соленоидные (электромагнитные переключатели); клеммы электрические; конденсаторы электрические; контакты электрические; контакты электрические из благородных металлов; корпуса громкоговорителей; мембраны акустические; микрофоны; передатчики электронных сигналов; предохранители; приемники (аудио-видео); провода электрические; проигрыватели; радиоприборы; радиоприемники для транспортных средств; рупоры для громкоговорителей; соединения электрические; стереоприемники портативные; телевизоры, усилители звука; устройства для воспроизведения звука; устройства теплорегулирующие Обивка внутренняя; сигнализации заднего хода						
03446/03337-002/ТЗ-281014	Orion electronics Указание цвета или цветового сочетания: красный. Неохраняемые элементы: Electronics.	454205 от 17.02.2012	Кофемолки (за исключением ручных); машины гладильные; машины и устройства для уборки (электрические); машины и устройства для чистки ковров (электрические); машины кухонные электрические; машины паровые; машины резальные; мешалки бытовые для эмульгирования электрические; мешалки лопастные; мешки для пылесосов; мясорубки (машины); насадки к пылесосам для разбрызгивания ароматических и дезинфицирующих веществ; процессоры кухонные (электрические); пылесосы; сбивалки бытовые электрические; соковыжималки бытовые электрические; установки для удаления пыли (очистные установки); устройства делительные; устройства для приготовления напитков электромеханические; устройства для приготовления пищевых продуктов электромеханические; фильтры (устройства, аппараты); шланги пылесосов Вилки столовые; инструменты для обрезания ногтей (электрические и неэлектрические); машинки для стрижки волос электрические и неэлектрические для личного пользования; мясорубки; наборы маникюрных инструментов; наборы маникюрных инструментов электрические; наборы педикюрных инструментов; овощерезки; пилочки для ногтей электрические; приборы столовые (ножи, вилки и ложки); приспособления полировальные для ногтей (электрические и неэлектрические); утюги неэлектрические; утюги неэлектрические ручные; щипцы для завивки волос	07, 08, 09, 12 / 8210000000, 8301, 8414, 8415, 8418, 8423, 8471, 8508, 8509, 8512, 8516, 8517, 8518, 8519, 8521, 8525, 8526, 8527, 8528, 8529, 8532, 8536, 8543, 8544	КИЛОНТЕСО ХОЛДИНГС ЛТД (KILONTESO HOLDINGS LTD) адрес: Кипр, Лимассол, 3026, Авеню Архиепископа Макариоса III, 155, Протеас Хаус, 5 эт. (Cyprus, Limassol, 3026, Arch. Makariou III, 155, Proteas House, 5th floor).	Контактное лицо: Краснянская Анастасия Александровна, тел.: 8 (495) 337-40-01, доб. 269, факс: 8 (495) 337-40-01, доб. 372, e-mail: krasnyanskaya@deltael.ru, почтовый адрес: ул. Героя России Соломатина, д. 31А, поселок Мосрентген, поселение Мосрентген, Москва, 142771, ООО «Дискурс».	12.05.2015	14-40/51866 от 30.10.2014	

			DVD-плееры; автоответчики телефонные; антенны; аппаратура для дистанционного управления; аппаратура звукозаписывающая; аппараты для передачи звука; аппараты переговорные; аппараты телефонные; аппараты телефонные передающие; аппараты факсимильные; барометры; батареи анодные; весы; весы конторские для писем; весы платформенные, мостовые; весы прецизионные; видеоэкраны; гигрометры; громкоговорители; кабели коаксиальные; кабели электрические; клапаны соленоидные (электромагнитные переключатели); клеммы электрические; конденсаторы электрические; контакты электрические; контакты электрические из благородных металлов; корпуса громкоговори-телей; мембраны акустические; микрофоны; передатчики электронных сигналов; предохрани-тели; приемники (аудио-видео); провода электрические; проигрыватели; радиоприборы; радиоприемники для транспортных средств; рупоры для громкоговорителей; соединения электрические; стереоприемники портативные; телевизоры, усилители звука; устройства для воспроизведения звука Обивка внутренняя; сигнализации заднего хода						
03447/03337-003/ТЗ-281014	ОРИОН ORION	436472 от 05.05.2011	Кофемолки (за исключением ручных); машины гладильные; машины и устройства для уборки (электрические); машины и устройства для чистки ковров (электрические); машины кухонные электрические; машины паровые; машины резальные; мешалки бытовые для эмульгирования электрические; мешалки лопастные; мешки для пылесосов; мясорубки (машины); насадки к пылесосам для разбрызгивания ароматических и дезинфицирующих веществ; процессоры кухонные (электрические); пылесосы; сбивалки бытовые электрические; соковыжималки бытовые электрические; установки для отсасывания пыли (очистные установки); установки для удаления пыли (очистные установки); устройства делительные; устройства для приготовления напитков электромеханические; устройства для приготовления пищевых продуктов электромеханические; фильтры (устройства, аппараты); шланги пылесосов Вилки столовые; инструменты для обрезания ногтей (электрические и неэлектрические); машинки для стрижки волос электрические и неэлектрические для личного пользования; мясорубки; наборы маникюрных инструментов; наборы маникюрных инструментов электрические; наборы педикюрных инструментов; овощерезки; пилочки для ногтей электрические; приборы столовые (ножи, вилки и ложки); приспособления полировальные для ногтей (электрические и неэлектрические); утюги неэлектрические; утюги неэлектрические ручные; щипцы для завивки волос DVD-плееры; автоответчики телефонные; антенны; аппаратура для дистанционного управления: аппаратура звукозаписывающая; аппараты для передачи звука; аппараты	07, 08, 09, 11, 12 / 8210000000, 8301, 8414, 8415, 8418, 8423, 8471, 8508, 8509, 8512, 8516, 8517, 8518, 8519, 8521, 8525, 8526, 8527, 8528, 8529, 8532, 8536, 8543, 8544	КИЛОНТЕСО ХОЛДИНГС ЛТД (KILONTESO HOLDINGS LTD) адрес: Кипр, Лимассол, 3026, Авеню Архиепископа Макариоса III, 155, Протеас Хаус, 5 эт. (Cyprus, Limassol, 3026, Arch. Makariou III, 155, Proteas House, 5th floor).	Контактное лицо: Краснянская Анастасия Александровна, тел.: 8 (495) 337-40-01, доб. 269, факс: 8 (495) 337-40-01, доб. 372, e-mail: krasnyanskaya@deltael.ru, почтовый адрес: ул. Героя России Соломатина, д. 31А, поселок Мосрентген, поселение Мосрентген, Москва, 142771, ООО «Дискурс».	12.05.2015	14-40/51866 от 30.10.2014	

			переговорные; аппараты телефонные; аппараты телефонные передающие; аппараты факсимильные; барометры; батареи анодные; весы; весы конторские для писем; весы платформенные, мостовые; весы прецизионные; видеоэкраны; гигрометры; громкоговорители; кабели коаксиальные; кабели электрические; клапаны соленоидные (электромагнитные переключатели); клеммы электрические; компьютеры портативные; конденсаторы электрические; контакты электрические; контакты электрические из благородных металлов; корпуса громкоговорителей; мембраны акустические; микропроцессоры; микрофоны, мониторы (компьютерное оборудование); оборудование для взвешивания; передатчики электронных сигналов; предохранители; предохранители плавкие; приборы для завивки волос электротермические; приборы и инструменты для взвешивания; приборы и инструменты навигационные; приборы навигационные для транспортных средств (бортовые компьютеры); приборы навигационные спутниковые; приемники (аудио-видео); провода телефонные; провода электрические; проигрыватели; процессоры (центральные блоки обработки информации); радиоприборы; радиоприемники для транспортных средств; рупоры для громкоговорителей; соединения электрические; стереоприемники портативные; телевизоры; телефоны переносные; трубки телефонные; усилители звука; устройства для воспроизведения звука; устройства теплорегулирующие; утюги электрические Аппараты водонагревательные; аппараты для высушивания; аппараты для дезодорации воздуха; аппараты для ионизации воздуха; аппараты для охлаждения напитков; аппараты и машины холодильные; аппараты и установки сушильные; аппараты сушильные; вафельницы электрические; вентиляторы (кондиционирование воздуха); вентиляторы (части установок для кондиционирования воздуха); вентиляторы бытовые (электрические); воздухонагреватели; емкости холодильные; калориферы; камеры холодильные; кастрюли скороварки; котлы для приготовления пищи под давлением, электрические; кондиционеры; котлы газовые; кофеварки электрические; лампы для завивки; машины для выпечки хлеба; нагреватели для утюгов; оборудование и установки холодильные; печи для хлебобулочных изделий; печи микроволновые (для приготовления пищи); плиты кухонные; плиты кухонные (печи); посуда электрическая для тепловой обработки пищевых продуктов; приборы дезодорации (за исключением предназначенных для личного пользования); приборы для обжаривания кухонные; приборы и машины для очистки воздуха; приборы и установки для охлаждения; приборы и установки для тепловой обработки пищевых продуктов; приборы нагревательные кухонные; приборы отопительные электрические; приспособления для подогрева блюд; приспособления для приготовления йогурта электрические; приспособления с вертелом для жарки мяса; радиаторы электрические;						

			ростеры; сушилки для волос; тостеры для хлеба; установки для кондиционирования воздуха; установки для охлаждения воды; установки для производства пара; установки для фильтрации воздуха; установки и аппараты вентиляционные (кондиционирование воздуха); установки и машины для охлаждения; установки отопительные; устройства для охлаждения воздуха; фильтры для кондиционирования воздуха; фритюрницы электрические; холодильники; чайники электрические Обивка внутренняя; сигнализация заднего хода						
03448/03288-001/ТЗ-281014	DELTA® BATTERY Указание цвета или цветового сочетания: красный, белый. Неохраняемые элементы: Battery, ®.	386342 от 10.08.2009	Аккумуляторы электрические; аккумуляторы электрические для транспортных средств	09 / 8507	ООО «Энерджи Групп» адрес: 115088, Москва, 2-й Южнопортовый пр-д, д. 16, стр. 2. ИНН 7723557251.	ООО «Энерджи Групп» адрес: 115088, Москва, 2-й Южнопортовый пр-д, д. 16, стр. 2, - Прокофьев Николай Иванович (n.prokofiev@nrg-group.ru), тел.: 8 (495) 785-73-87, доб. 1179, - Можайский Дмитрий Николаевич (d.mojaiskiy@energon.ru), тел.: 8 (495) 785-73-87, доб. 1223.	29.09.2015	14-40/51865 от 30.10.2014	
03449/03288-002/ТЗ-281014	SECURITY FORCE Неохраняемые элементы: ®.	444302 от 14.09.2001	Аккумуляторы электрические; аккумуляторы электрические для транспортных средств; ацидометры для аккумуляторных батарей; батареи анодные; батареи гальванических элементов; батареи для карманных фонарей; батареи для систем зажигания; батареи солнечные; батареи электрические; безмены; вольтметры; выпрямители тока; габариты [измерительные инструменты]; газоанализаторы; инверторы	09, 11 / 8507	ООО «Энерджи Групп» адрес: 115088, Москва, 2-й Южнопортовый пр-д, д. 16, стр. 2. ИНН 7723557251.	ООО «Энерджи Групп» адрес: 115088, Москва, 2-й Южнопортовый пр-д, д. 16, стр. 2, - Прокофьев Николай Иванович (n.prokofiev@nrg-group.ru), тел.: 8 (495) 785-73-87, доб. 1179, - Можайский Дмитрий Николаевич (d.mojaiskiy@energon.ru), тел.: 8 (495) 785-73-87, доб. 1223.	29.09.2015	14-40/51865 от 30.10.2014	

			[электрические]; индикаторы [электрические]; корпуса аккумуляторов электрических; оборудование для взвешивания; пластины аккумуляторные; решетки для пластин электрических аккумуляторов; сигнализаторы пожаров; сигнализация световая Аккумуляторы пара; аккумуляторы тепловые; лампы ацетиленовые; лампы взрывобезопасные; лампы газонаполненные; лампы электрические; светильники; светильники напольные, фонари; светильники плафонные потолочные; фонари; фонари для автомобилей; фонари для велосипедов; фонари для транспортных средств; фонари карманные; фонари осветительные						
03450/03341-001/ТЗ-291014	**РАПАЛА**	67467 от 27.11.1980	Рыболовные принадлежности	28/ 9507100000, 9507900000	Открытое акционерное общество "Рапала ВМК Ойю" (Public limited company "Rapala VMC Oyj") Адрес: Tehtaantie 2 FI-17200 Vaaksy (Finland) Техтаантие 2 ФИ-17200 Вяяксю (Финляндия) Почтовый адрес: PL 19 17201	Контактное лицо: Картошкин Евгений Александрович Адрес: 117630, г. Москва, ул. Обручева, д. 23, стр. 9 Тел.: +7 (495) 775 37 32 доб. 142 Моб. тел.: 8 909 636 67 60 Факс: +7 (495) 981 11 89 E-mail: jurist@normark	12.03.2016	14-40/51867 от 30.10.2014	

					Vaaksy (Finland)				
03451/03341-002/ТЗ-291014	**STORM**	781141 от 17.05.2002	Рыболовное оборудование	28/ 9507100000, 9507900000	Открытое акционерное общество "Рапала ВМК Ойю" (Public limited company "Rapala VMC Oyj") Адрес: Tehtaantie 2 FI-17200 Vaaksy (Finland) Техтаантие 2 ФИ-17200 Вяяксю (Финляндия) Почтовый адрес: PL 19 17201 Vaaksy (Finland)	Контактное лицо: Картошкин Евгений Александрович Адрес: 117630, г. Москва, ул. Обручева, д. 23, стр. 9 Тел.: +7 (495) 775 37 32 доб. 142 Моб. тел.: 8 909 636 67 60 Факс: +7 (495) 981 11 89 E-mail: jurist@normark	12.03.2016	14-40/51867 от 30.10.2014	
03452/03341-003/ТЗ-291014	**BLUE FOX**	779000 от 05.04.2002	Рыболовное оборудование	28/ 9507100000, 9507900000	Открытое акционерное общество "Рапала ВМК Ойю" (Public limited company "Rapala VMC Oyj") Адрес: Tehtaantie 2 FI-17200 Vaaksy (Finland) Техтаантие 2 ФИ-17200 Вяяксю (Финляндия) Почтовый адрес: PL 19 17201 Vaaksy (Finland)	Контактное лицо: Картошкин Евгений Александрович Адрес: 117630, г. Москва, ул. Обручева, д. 23, стр. 9 Тел.: +7 (495) 775 37 32 доб. 142 Моб. тел.: 8 909 636 67 60 Факс: +7 (495) 981 11 89 E-mail: jurist@normark	12.03.2016	14-40/51867 от 30.10.2014	
03453/03341-004/ТЗ-291014	Sufix	1118207 от 18.04.2012	Рыболовное оборудование; рыболовная леска	28/ 9507100000, 9507900000	Открытое акционерное общество "Рапала ВМК Ойю" (Public limited company "Rapala VMC Oyj") Адрес: Tehtaantie 2 FI-17200 Vaaksy	Контактное лицо: Картошкин Евгений Александрович Адрес: 117630, г. Москва, ул. Обручева, д. 23, стр. 9 Тел.: +7 (495) 775 37 32 доб. 142 Моб. тел.: 8 909 636 67 60	12.03.2016	14-40/51867 от 30.10.2014	

					(Finland) Техтаантие 2 ФИ-17200 Вяяксю (Финляндия) Почтовый адрес: PL 19 17201 Vaaksy (Finland)	Факс: +7 (495) 981 11 89 E-mail: jurist@normark			
03454/03341-005/ТЗ-291014	**SUFIX**	1117860 от 17.04.2012	Рыболовное оборудование; рыболовная леска	28/ 9507100000, 9507900000	Открытое акционерное общество "Рапала ВМК Ойю" (Public limited company "Rapala VMC Oyj") Адрес: Tehtaantie 2 FI-17200 Vaaksy (Finland) Техтаантие 2 ФИ-17200 Вяяксю (Финляндия) Почтовый адрес: PL 19 17201 Vaaksy (Finland)	Контактное лицо: Картошкин Евгений Александрович Адрес: 117630, г. Москва, ул. Обручева, д. 23, стр. 9 Тел.: +7 (495) 775 37 32 доб. 142 Моб. тел.: 8 909 636 67 60 Факс: +7 (495) 981 11 89 E-mail: jurist@normark	12.03.2016	14-40/51867 от 30.10.2014	
03455/03341-006/ТЗ-291014	**RAPALA**	778999 от 25.03.2002	Рыболовное оборудование	28/ 9507100000, 9507900000	Открытое акционерное общество "Рапала ВМК Ойю" (Public limited company "Rapala VMC Oyj") Адрес: Tehtaantie 2 FI-17200 Vaaksy (Finland) Техтаантие 2 ФИ-17200 Вяяксю (Финляндия) Почтовый адрес: PL 19 17201 Vaaksy (Finland)	Контактное лицо: Картошкин Евгений Александрович Адрес: 117630, г. Москва, ул. Обручева, д. 23, стр. 9 Тел.: +7 (495) 775 37 32 доб. 142 Моб. тел.: 8 909 636 67 60 Факс: +7 (495) 981 11 89 E-mail: jurist@normark	12.03.2016	14-40/51867 от 30.10.2014	
03456/03341-007/ТЗ-291014	**RAPALA**	67468 от 28.11.1980	Рыболовные принадлежности	28/ 9507100000, 9507900000	Открытое акционерное общество "Рапала	Контактное лицо: Картошкин Евгений Александрович	12.03.2016	14-40/51867 от 30.10.2014	

					ВМК Ойю" (Public limited company "Rapala VMC Oyj") Адрес: Tehtaantie 2 FI-17200 Vaaksy (Finland) Техтаантие 2 ФИ-17200 Вяяксю (Финляндия) Почтовый адрес: PL 19 17201 Vaaksy (Finland)	Адрес: 117630, г. Москва, ул. Обручева, д. 23, стр. 9 Тел.: +7 (495) 775 37 32 доб. 142 Моб. тел.: 8 909 636 67 60 Факс: +7 (495) 981 11 89 E-mail: jurist@normark			
03457/03298-001/ТЗ-101114	**BECOOL**	494240 от 16.08.2013	Баллоны [резервуары металлические] для сжатых газов или жидкого воздуха; резервуары для сжатых газов или жидкого воздуха; трубопроводы; трубопроводы напорные [металлические] Гигрометры; индикаторы температурные; приборы измерительные; приборы регулирующие электрические; термометры [за исключением медицинских]	06, 09, / 7311009100, 7412200000, 842129000, 9025192000, 9025198009, 9026102909	ООО "СПС - холод", 192102 юридический адрес: 192102, г. Санкт-Петербург, ул. Стрельбищенская, д. 12 ИНН 7816187941 КПП 781601001.	Семина Елена Николаевна, почтовый адрес: 192102, г. Санкт-Петербург, ул. Стрельбищенская, д. 12, тел. (812) 336-55-77 доб.260, моб.тел. +7-911-797-18-13, адрес эл. почты: pravo@cpsholod.ru Щербакова Наталья Викторовна, почтовый адрес: 192102, г. Санкт-Петербург, ул. Стрельбищенская, д. 12, тел. (812) 336-55-77 доб.251, моб.тел. +7-981-726-68-47, адрес эл. почты: chnv@cpsholod.ru Норкин Евгений Николаевич, почтовый адрес: 192102, г. Санкт-Петербург, ул. Стрельбищенская, д. 12, тел. (812) 336-55-77 доб.238, моб.тел. +7-981-744-13-19, адрес эл. почты: norken@cpsholod.ru	30.09.2015	14-40/53725 от 12.11.2014	

03458/03298-002/ТЗ-101114	becool	315072 от 16.10.2006	Насосы вакуумные [машины]	07 / 841382009 9, 8414108900	ООО "СПС - холод", 192102 юридический адрес: 192102, г. Санкт-Петербург, ул. Стрельбищенская, д. 12 ИНН 7816187941 КПП 781601001.	Семина Елена Николаевна, почтовый адрес: 192102, г. Санкт-Петербург, ул. Стрельбищенская, д. 12, тел. (812) 336-55-77 доб.260, моб.тел. +7-911-797-18-13, адрес эл. почты: pravo@cpsholod.ru Щербакова Наталья Викторовна, почтовый адрес: 192102, г. Санкт-Петербург, ул. Стрельбищенская, д. 12, тел. (812) 336-55-77 доб.251, моб.тел. +7-981-726-68-47, адрес эл. почты: chnv@cpsholod.ru Норкин Евгений Николаевич, почтовый адрес: 192102, г. Санкт-Петербург, ул. Стрельбищенская, д. 12, тел. (812) 336-55-77 доб.238, моб.тел. +7-981-744-13-19, адрес эл. почты: norken@cpsholod.ru	30.09.2015	14-40/53725 от 12.11.2014	
03459/03298-003/ТЗ-101114	БИКУЛ	490709 от 27.06.2013	Насосы вакуумные [машины]; насосы воздушные	07 / 8413820099, 8414108900	ООО "СПС - холод", 192102 юридический адрес: 192102, г. Санкт-Петербург, ул. Стрельбищенская, д. 12 ИНН 7816187941 КПП 781601001.	Семина Елена Николаевна, почтовый адрес: 192102, г. Санкт-Петербург, ул. Стрельбищенская, д. 12, тел. (812) 336-55-77 доб.260, моб.тел. +7-911-797-18-13, адрес эл. почты: pravo@cpsholod.ru Щербакова Наталья Викторовна, почтовый адрес: 192102, г. Санкт-Петербург, ул.	30.09.2015	14-40/53725 от 12.11.2014	

						Стрельбищенская, д. 12, тел. (812) 336-55-77 доб.251, моб.тел. +7-981-726-68-47, адрес эл. почты: chnv@cpsholod.ru Норкин Евгений Николаевич, почтовый адрес: 192102, г. Санкт-Петербург, ул. Стрельбищенская, д. 12, тел. (812) 336-55-77 доб.238, моб.тел. +7-981-744-13-19, адрес эл. почты: norken@cpsholod.ru			
03460/03333-001/ТЗ-111114	HONEYWELL	421078 от 21.10.2010	компрессоры, турбокомпрессоры и турбонагнетатели турбонагнетатели двигателей и комплектующие детали к ним; турбокомпрессоры	07, 12/ 8414	компания «Honeywell International Inc.» («Ханивэлл Интернешнл Инк.»), адрес: 101 Columbia Road, Morristown, New Jersey 07962 US (101 Коламбия Роуд, Морристаун, Нью Джерси, США)	«Бейкер и Макензи Си-Ай-Эс, Лимитед» 125047, Москва, ул. Лесная, д. 9, Белые Сады, Kontrafakt.Moscow@bakermckenzie.com; + 7 495 787 27 00, +7 495 787 27 01 (факс), Хабаров Денис Иванович, Довгалюк Александр Иванович	21.10.2015	14-40/54025 от 13.11.2014	
03461/03333-002/ТЗ-111114	GARRETT	397231 от 23.12.2009	устройства наддува, подающие воздух под давлением, а именно турбонагнетатели, компрессоры наддува воздушные системы управления двигателями	07, 09/ 8414	компания «Honeywell International Inc.» («Ханивэлл Интернешнл Инк.»), адрес: 101 Columbia Road, Morristown, New Jersey 07962 US (101 Коламбия Роуд, Морристаун, Нью Джерси, США)	«Бейкер и Макензи Си-Ай-Эс, Лимитед» 125047, Москва, ул. Лесная, д. 9, Белые Сады, Kontrafakt.Moscow@bakermckenzie.com; + 7 495 787 27 00, +7 495 787 27 01 (факс), Хабаров Денис Иванович, Довгалюк Александр Иванович	21.10.2015	14-40/54025 от 13.11.2014	

03462/03351-001/ТЗ-111114		425985 от 17.12.2010	автомобильные лампы; фонари для автомобилей; отражатели для автомобилей; лампы для указателей поворота для автомобилей; лампы для указателей поворота для транспортных средств; системы подогрева и охлаждения для легковых автомобилей; кондиционеры для автомобилей; приборы и устройства осветительные для автомобилей; фары для автомобилей; установки и аппараты для кондиционирования воздуха для автомобилей, установки и аппараты вентиляционные [кондиционирование воздуха] для автомобилей; установки отопительные для автомобилей	11/ 8414, 8415, 8419, 8421, 8485, 8487, 8501, 8512, 8531, 8532, 8533, 8534, 8537, 8538, 8539, 8541, 8544, 8808, 9001, 9031	компания «Hyundai motor company» («Хёндэ Мотор Компани»), адрес: Yangjae-dong, 12, Heonreung-ro, Seocho-gu, Seoul, Korea (Яндже-дон, 12, Хонрюн-ро, Сочо-гу, Сеул, Корея)	«ООО «Мобис Партс СНГ», адрес: 123317, Москва, Пресненская наб., д.6, стр.2; контактное лицо: Токаренко Александр Борисович, тел. +7 (495) 775-46-52, e-mail: ipp@mpcis.ru».	14.04.2015	14-40/54007 от 13.11.2014, 14-40/01707 от 20.01.2014	
03463/03351-002/ТЗ-111114		425986 от 17.12.2010	навигационные приборы, аппараты, аппаратура для транспортных средств (бортовые компьютеры); спутниковые навигационные приборы, аппараты, аппаратура; аппаратура слежения, сопровождения через спутник для транспортных средств; провода, кабели стартера для моторов, двигателей; динамики, колонки, акустические системы для автомобилей; автомобильные тюнеры вещания; автомобильные антенны; прикуриватели для автомобилей; телеприемники автомобильные; коммуникационная аппаратура для транспортных средств; приборы контроля скорости для транспортных средств; термостаты для транспортных средств; регуляторы напряжения для транспортных	09/ 4901, 7318, 7319, 7322, 7326, 8301, 8302, 8485, 8487, 8501, 8511, 8512, 8517, 8518, 8519, 8525, 8527, 8528, 8529, 8531, 8532, 8533, 8534, 8537, 8538, 8539, 8541, 8543, 8544, 8808, 9001, 9002, 9013, 9025, 9026, 9027, 9029, 9031, 9032	компания «Hyundai motor company» («Хёндэ Мотор Компани»), адрес: Yangjae-dong, 12, Heonreung-ro, Seocho-gu, Seoul, Korea (Яндже-дон, 12, Хонрюн-ро, Сочо-гу, Сеул, Корея)	«ООО «Мобис Партс СНГ», адрес: 123317, Москва, Пресненская наб., д.6, стр.2; контактное лицо: Токаренко Александр Борисович, тел. +7 (495) 775-46-52, e-mail: ipp@mpcis.ru».	14.04.2015	14-40/54007 от 13.11.2014, 14-40/01707 от 20.01.2014	

			средств; счетчики пройденного расстояния для транспортных средств; аккумуляторы электрические для транспортных средств; указатели низкого давления в шинах автоматические; датчики температуры; приборы для проверки тормозной жидкости; автомобильные аудиосистемы; радиоприемники для транспортных средств; датчики давления; датчики уровня жидкости; датчики уровня масла						
03464/03351-003/ТЗ-111114	HYUNDAI	444415 от 16.09.2011	фонари для автомобилей, отражатели для автомобилей, лампы для указателей поворота для автомобилей, лампы для указателей поворота для транспортных средств, кондиционеры для автомобилей, фары для автомобилей, установки и аппараты для кондиционирования воздуха для автомобилей, установки и аппараты вентиляционные [кондиционирование воздуха] для автомобилей	11/ 8414, 8415, 8419, 8421, 8487, 8501, 8512, 8531, 8532, 8533, 8537, 8538, 8539, 8541, 8544, 8485, 8534, 8808, 9001, 9031	компания «Hyundai motor company» («Хёндэ Мотор Компани»), адрес: Yangjae-dong, 12, Heonreung-ro, Seocho-gu, Seoul, Korea (Яндже-дон, 12, Хонрюн-ро, Сочо-гу, Сеул, Корея)	«ООО «Мобис Партс СНГ», адрес: 123317, Москва, Пресненская наб., д.6, стр.2; контактное лицо: Токаренко Александр Борисович, тел. +7 (495) 775-46-52, e-mail: ipp@mpcis.ru».	14.04.2015	14-40/54007 от 13.11.2014, 14-40/01707 от 20.01.2014	
03465/03287-001/ТЗ-111114	Тимкен	402150 от 26.02.2010	подшипники роликовые и части, детали для них, а именно, наружные кольца, чашки, конусы, внутренние кольца, ролики и сепараторы, шайбы, прокладки, уплотнители и уплотнительные кольца; лубрикаторы, смазочные устройства для роликовых подшипников части, детали наземных транспортных средств, а именно, подшипники и части, детали для них, а именно наружные кольца, чашки, конусы, внутренние кольца,	07, 12/ 8479, 8482, 8483, 8484, 8487	компания «Дзе Тимкен Компани, корпорация штата Огайо» («The Timken Company, an Ohio corporation»), адрес: 1835 Дьюбер Авеню, С.У. Кантон, штат Огайо 44706, США (1835 Dueber Avenue, S.W., Canton, Ohio 44706 USA)	ООО «Юридическая фирма «Городисский и партнеры»: контактные лица: Бирюлин Владимир Иванович, Александров Евгений Борисович, Смольникова Евгения Олеговна, Яшина Ольга Сергеевна, Дегтярева Анна Юрьевна. тел.: (495) 937-6116, факс: (495) 937-6104/23, e-mail: pat@gorodissky.ru, biriulinv@gorodissky.ru, alexandrove@gorodissky.ru, smolnikovae@gorodissky.ru, yashinao@gorodissky.ru,	31.07.2015	14-40/54021 от 13.11.2014	

			ролики и сепараторы; кожухи, коробки, корпуса подшипников, крышки, затворы, буксы, втулки и части, детали для них; кожухи, корпуса, шайбы и крышки для смазочных маслобойных пальцев			degtyarevaa@gorodissky.ru; адрес для переписки: 129090, Москва, ул. Большая Спасская, д. 25, стр. 3			
03466/03287-002/ТЗ-111114	**TIMKEN**	31021 от 12.04.1966	роликовые подшипники и части к ним, корпуса подшипников, крышки, заглушки и части корпуса подшипника, буксы, части букс, заглушки для смазочных пальцев	07,12/ 8482, 8483	компания «Дзе Тимкен Компани, корпорация штата Огайо» («The Timken Company, an Ohio corporation»), адрес: 1835 Дьюбер Авеню, С.У. Кантон, штат Огайо 44706, США (1835 Dueber Avenue, S.W., Canton, Ohio 44706 USA)	ООО «Юридическая фирма «Городисский и партнеры»: контактные лица: Бирюлин Владимир Иванович, Александров Евгений Борисович, Смольникова Евгения Олеговна, Яшина Ольга Сергеевна, Дегтярева Анна Юрьевна. тел.: (495) 937-6116, факс: (495) 937-6104/23, e-mail: pat@gorodissky.ru, biriulinv@gorodissky.ru, alexandrove@gorodissky.ru, smolnikovae@gorodissky.ru, yashinao@gorodissky.ru, degtyarevaa@gorodissky.ru; адрес для переписки: 129090, Москва, ул. Большая Спасская, д. 25, стр. 3	31.07.2015	14-40/54021 от 13.11.2014	
03467/03307-001/ТЗ-121114	Tungaloy Указание цвета или цветового сочетания: красный, белый.	429813 от 09.02.2011	Металлообрабатывающие машины, станки и инструменты; горные машины и инструменты; строительные машины и аппараты; сельскохозяйственные машины и орудия, инвентарь; погрузочно-разгрузочные машины и аппараты; химические машины и аппараты; машины и аппараты лесозаготовительные, деревообрабатывающие и для производства фанеры; части, детали машин, за исключением предназначенных для наземных транспортных средств	07 / 7318, 8204, 8205, 8207, 8466	Тангалой Корпорейшн (Tungaloy Corporation) адрес: 11-1 Йосима-Когиоданти, Иваки-сити, Фукусима, Япония (11-1, Yoshima-Kogyodanchi, Iwaki-City Fukushima 970-1144 Japan).	ООО «Тунгалой Рус» юр. адрес: 308009, Белгородская обл., г. Белгород, Харьковский пер., д. 36 Д. почт. адрес: 308009, Белгородская обл., г. Белгород, Гражданский пр-т, д. 4, оф. 26 (2 этаж), тел./факс: 8 (4722) 231-081, моб. тел.: 8 (920) 567-61-22, e-mail: Gustov2@yandex.ru, контактное лицо: Густов Иван Сергеевич.	30.09.2016	14-40/54590 от 17.11.2014	

03468/03307-002/ТЗ-121114	Tungaloy Member IMC Group Указание цвета или цветового сочетания: красный, белый.	440313 от 01.07.2011	Металлообрабатывающие машины, станки и инструменты; горные машины и инструменты; строительные машины и аппараты; сельскохозяйственные машины и орудия, инвентарь; погрузочно-разгрузочные машины и аппараты; химические машины и аппараты; машины и аппараты лесозаготовительные, деревообрабатывающие и для производства фанеры; части, детали машин, за исключением предназначенных для наземных транспортных средств	07 / 7318, 8204, 8205, 8207, 8466	Тангалой Корпорейшн (Tungaloy Corporation) адрес: 11-1 Йосима-Когиоданти, Иваки-сити, Фукусима, Япония (11-1, Yoshima-Kogyodanchi, Iwaki-City Fukushima 970-1144 Japan).	ООО «Тунгалой Рус» юр. адрес: 308009, Белгородская обл., г. Белгород, Харьковский пер., д. 36 Д. почт. адрес: 308009, Белгородская обл., г. Белгород, Гражданский пр-т, д. 4, оф. 26 (2 этаж), тел./факс: 8 (4722) 231-081, моб. тел.: 8 (920) 567-61-22, e-mail: Gustov2@yandex.ru, контактное лицо: Густов Иван Сергеевич.	30.09.2016	14-40/54590 от 17.11.2014	
03469/03239-001/ТЗ-121114	МОРОША	465427 от 29.06.2012	аперитивы; арак; бренди; вина; вино из виноградных выжимок; виски; водка; джин; дижестивы; коктейли; ликеры; напитки алкогольные; напитки алкогольные, содержащие фрукты; напитки спиртовые; напитки, полученные перегонкой; напиток медовый; настойка мятная; настойки горькие; ром; сакэ; сидры; спирт рисовый; экстракты спиртовые; экстракты фруктовые спиртовые; эссенции спиртовые	33 / 2204, 220600, 2208, 3923501000, 7010904100, 7010904300, 7010904500, 7010904700	Компания «ГСХ Трейдмаркс Лимитед» (GSH Trademarks Limited); адрес: Афродитис, 25, 2-й этаж, офис 204, Никосия, Кипр, (Afroditis, 25, 2 floor, office 204, Nicosia, Cyprus)	ООО "ТД "Мегаполис"; почтовый адрес: 2-й Южнопортовый проезд, д. 16, стр. 6, Москва, 115088; контактные лтца: - Эрднеев Санал Надвидович ; телефон: +7 903 509 07 08, e-mail: erdneev.s@globalspirits.com; - Акопян Мнацакан Жораевич; телефон: +7 903 509 07 52, e-mail: Akopian.M@globalspirits.com; - Федоров Виталий Алексеевич; телефон: + 7 903 509 07 76, e-mail: Fedorov.V@globalspirits.com	27.02.2015	14-40/54592 от 17.11.2014	
03470/03239-002/ТЗ-121114	**РУССКИЙ СЕВЕР**	323465 от 30.03.2007	алкогольные напитки [за исключением пива]; бренди; вина; водка; горькие	33 / 2204, 220600, 2208, 3923501000,	Компания «ГСХ Трейдмаркс Лимитед»	ООО "ТД "Мегаполис"; почтовый адрес: 2-й Южнопортовый	27.02.2015	14-40/54592 от 17.11.2014	

			настойки; джин; коктейли; ликеры; спиртные напитки; ликер; винные напитки; наливки; сладкие настойки	7010904100, 7010904300, 7010904500, 7010904700	(GSH Trademarks Limited); адрес: Афродитис, 25, 2-й этаж, офис 204, Никосия, Кипр, (Afroditis, 25, 2 floor, office 204, Nicosia, Cyprus)	проезд, д. 16, стр. 6, Москва, 115088; контактные лтца: - Эрднеев Санал Надвидович ; телефон: +7 903 509 07 08, e-mail: erdneev.s@globalspirits.com; - Акопян Мнацакан Жораевич; телефон: +7 903 509 07 52, e-mail: Akopian.M@globalspirits.com; - Федоров Виталий Алексеевич; телефон: + 7 903 509 07 76, e-mail: Fedorov.V@globalspirits.com			
03471/03239-003/ТЗ-121114	ПЕРВАК Указание цвета или цветового сочетания: черный, белый.	478674 от 21.01.2013	алкогольные напитки [за исключением пива], а именно водка	33 / 2204, 220600, 2208, 3923501000, 7010904100, 7010904300, 7010904500, 7010904700	Компания «ГСХ Трейдмаркс Лимитед» (GSH Trademarks Limited); адрес: Афродитис, 25, 2-й этаж, офис 204, Никосия, Кипр, (Afroditis, 25, 2 floor, office 204, Nicosia, Cyprus)	ООО "ТД "Мегаполис"; почтовый адрес: 2-й Южнопортовый проезд, д. 16, стр. 6, Москва, 115088; контактные лтца: - Эрднеев Санал Надвидович ; телефон: +7 903 509 07 08, e-mail: erdneev.s@globalspirits.com; - Акопян Мнацакан Жораевич; телефон: +7 903 509 07 52, e-mail: Akopian.M@globalspirits.com; - Федоров Виталий Алексеевич; телефон:	27.02.2015	14-40/54592 от 17.11.2014	

						+ 7 903 509 07 76, e-mail: Fedorov.V@globalspirits.com			
03472/03239-004/ТЗ-121114		283998 от 14.03.2005	алкогольные напитки (за исключением пива), включенные в 33 класс	33 / 2204, 220600, 2208, 3923501000, 7010904100, 7010904300, 7010904500, 7010904700	Компания «ГСХ Трейдмаркс Лимитед» (GSH Trademarks Limited); адрес: Афродитис, 25, 2-й этаж, офис 204, Никосия, Кипр, (Afroditis, 25, 2 floor, office 204, Nicosia, Cyprus)	ООО "ТД "Мегаполис"; почтовый адрес: 2-й Южнопортовый проезд, д. 16, стр. 6, Москва, 115088; контактные лтца: - Эрднеев Санал Надвидович ; телефон: +7 903 509 07 08, e-mail: erdneev.s@globalspirits.com; - Акопян Мнацакан Жораевич; телефон: +7 903 509 07 52, e-mail: Akopian.M@globalspirits.com; - Федоров Виталий Алексеевич; телефон: + 7 903 509 07 76, e-mail: Fedorov.V@globalspirits.com	27.02.2015	14-40/54592 от 17.11.2014	
03473/03358-001/ТЗ-131114	CONSTRUCCIONES METALICAS DE OBTURACION CMO	669649 от 28.12.1996	клапаны металлические опускные и затворные, клапаны (кроме частей машин) металлические	06/ 8481 30 910 9, 8481 80 610 0, 8481 80 639 0	компания «Sociedad Limitada «CMO Construcciones Metalicas De Obturacion, SL» (Общество с ограниченной ответственностью "СМО Конструксьонес Металикас Де Обтурасьон, СЛ"), Poligono Usabal №	ООО «Патентно-правовая фирма «ЮС»; почтовый адрес: Проспект Мира, д. 6, Москва, 129090; контактные лица: Свистов Андрей Сергеевич, Борисов Кирилл Юрьевич; телефон/факс: (495) 685 93 80; электронная почта: svistov@yus.ru, borisov@yus.ru	26.10.2016	14-40/54600 от 17.11.2014	

					24 Tolosa (Gipuzkoa) Espana (Полигино Усабал № 24 Толоза (Гипузкоа) Испания)				
03474/03246-001/ТЗ-181114	КРЫМСКИЙ Неохраняемые элементы: Крымский	456776 от 19.03.2012	алкогольные напитки (за исключением пива); алкогольные напитки, полученные перегонкой; бренди; напитки спиртные	33 / 2208201200, 2208202900	ООО "Альфа ЛТД"; адрес: ул. Фрунзе, д. 43, корп. 2, офис 79, г. Симферополь, 295017	ООО "Агентство интеллектуальной собственности "ВАШ ПАТЕНТ"; почтовый адрес: а/я 21, Москва, 125476; контактные лица: Григорьева Анна Викторовна, Токарева Екатерина Юрьевна; телефон: (499) 272 52 07, (916) 121 08 07, (903) 726 29 80; e-mail: intell07@yandex.ru, sergey.y.vinokurov@gmail.com	29.08.2016	14-40/55414 от 20.11.2014	
03475/03396-001/ТЗ-031214	БЕЛАЯ БЕРЕЗКА	208066 от 15.01.2002	Алкогольные напитки [за исключением пива]	33 / 2208601100	КПО МАРКЕТИНГ КОМПАНИ ЛИМИТЕД (KPO MARKETING COMPANY LIMITED) адрес: 3 Темистокли Дерви, Джулия Хаус, 1066 Никосия, Кипр (3 Themistokli Dervi str., Julia House, 1066 Nicosia, Cyprus).	Контактное лицо: Бочков Алексей Юрьевич, тел.: 8 (3812) 92-78-06, 8 (913) 962-00-53, e-mail: bochkov@ovp.ru.	15.04.2015	14-40/58985 от 05.12.2014	
03476/03396-002/ТЗ-031214	HUSKY ХАСКИ	288723 от 13.05.2005	Водка	33 / 2208601100	КПО МАРКЕТИНГ КОМПАНИ ЛИМИТЕД	Контактное лицо: Бочков Алексей Юрьевич, тел.: 8 (3812) 92-78-06, 8 (913) 962-00-53,	15.04.2015	14-40/58985 от 05.12.2014	

					(КРО MARKETING COMPANY LIMITED) адрес: 3 Темистокли Дерви, Джулия Хаус, 1066 Никосия, Кипр (3 Themistokli Dervi str., Julia House, 1066 Nicosia, Cyprus).	e-mail: bochkov@ovp.ru.			
03477/03396-003/ТЗ-031214	Объемный знак Указание цвета или цветового сочетания: черный, белый, серый металлик, светло-серый, голубой, светло-голубой, синий, зеленый, серый Неохраняемые элементы: Все слова, кроме "Белая берёзка"	321728 от 27.02.2007	Водка	33 / 2208601100	КПО МАРКЕТИНГ КОМПАНИ ЛИМИТЕД (КРО MARKETING COMPANY LIMITED) адрес: 3 Темистокли Дерви, Джулия Хаус, 1066 Никосия, Кипр (3 Themistokli Dervi str., Julia House, 1066 Nicosia, Cyprus).	Контактное лицо: Бочков Алексей Юрьевич, тел.: 8 (3812) 92-78-06, 8 (913) 962-00-53, e-mail: bochkov@ovp.ru.	15.04.2015	14-40/58985 от 05.12.2014	
03478/03396-004/ТЗ-031214	Объемный знак: 3-D Указание цвета или цветового сочетания:	427295 от 12.01.2011	Водка	33 / 2208601100	КПО МАРКЕТИНГ КОМПАНИ ЛИМИТЕД (КРО MARKETING COMPANY LIMITED)	Контактное лицо: Бочков Алексей Юрьевич, тел.: 8 (3812) 92-78-06, 8 (913) 962-00-53, e-mail: bochkov@ovp.ru.	15.04.2015	14-40/58985 от 05.12.2014	

	белый, синий, черный, серый				адрес: 3 Темистокли Дерви, Джулия Хаус, 1066 Никосия, Кипр (3 Themistokli Dervi str., Julia House, 1066 Nicosia, Cyprus).				
03479/03396-005/ТЗ-031214	 Объемный знак: 3-D Указание цвета или цветового сочетания: белый, серый, синий, темно-синий, черный, красный	486088 от 26.04.2013	Водка	33 / 2208601100	КПО МАРКЕТИНГ КОМПАНИ ЛИМИТЕД (KPO MARKETING COMPANY LIMITED) адрес: 3 Темистокли Дерви, Джулия Хаус, 1066 Никосия, Кипр (3 Themistokli Dervi str., Julia House, 1066 Nicosia, Cyprus).	Контактное лицо: Бочков Алексей Юрьевич, тел.: 8 (3812) 92-78-06, 8 (913) 962-00-53, e-mail: bochkov@ovp.ru.	15.04.2015	14-40/58985 от 05.12.2014	
3480/03400-001/ТЗ-041214		520558 от 15.08.2014	минеральные и газированные воды и прочие безалкогольные напитки; воды столовые; составы для изготовления минеральной воды; составы для изготовления напитков; воды с вкусовыми добавками.	32 / 2201101900	Компания «АйДиЭс Боржоми Бевереджис Ко. Н.В.» (IDS Borjomi Beverages Co. N.V.); адрес: Пареравег 45, п/я 4914, Кюрасао, Нидерландские Антильские острова, (Parereweg 45, P.O. 4914, Curacao, the	ООО "Ермакова, Столярова и партнеры"; почтовый адрес: Шмитовский проезд, д. 2, стр. 2, Москва, 123100; контактное лицо: Вербицкая Лариса Викторовна; телефон: (495) 225 52 07; факс: (495) 628 67 11; e-mail: irina@es-p.ru	30.09.2015	14-40/58994 от 05.12.2014	

	Указание цвета или цветового сочетания: белый, черный, голубой, синий, зеленый, желтый, серый, малиновый, коричнево-малиновый, розовый.				Netherlands Antilles).				
03481/03406-001/ТЗ-051214		179445 от 02.09.1999	игральные карты, включая японские игральные карты	16 / 9504400000	Компания "Нинтендо Ко., Лтд." (Nintendo Co., Ltd.); адрес: 11-1, Хокотатэ-те, Камитоба, Минами-ку, Киото, префектура Киото, Япония, (11-1, Hokotate-cho, Kamitoba, Minami-ku, Kyoto-shi, Kyoto, Japan).	Некоммерческое партнерство "Адвокатское бюро "Шевырев и партнеры"; почтовый адрес: ул. Русаковская, д. 13, Москва, 117321; контактные лица: Шевырев Сергей Васильевич, Кокурин Игорь Павлович; телефон: (495) 639 99 33; факс: (495) 909 99 39; e-mail: info@shevyrev.ru	06.08.2015	14-40/59376 от 08.12.2014	
03482/03406-002/ТЗ-051214	POKÉMON	193242 от 28.08.2000	игральные карты, включая японские игральные карты	16 / 9504400000	Компания "Нинтендо Ко., Лтд." (Nintendo Co., Ltd.); адрес: 11-1, Хокотатэ-те, Камитоба, Минами-ку, Киото, префектура Киото, Япония, (11-1, Hokotate-cho, Kamitoba, Minami-ku, Kyoto-shi, Kyoto, Japan).	Некоммерческое партнерство "Адвокатское бюро "Шевырев и партнеры"; почтовый адрес: ул. Русаковская, д. 13, Москва, 117321; контактные лица: Шевырев Сергей Васильевич, Кокурин Игорь Павлович; телефон: (495) 639 99 33; факс: (495) 909 99 39; e-mail: info@shevyrev.ru	06.08.2015	14-40/59376 от 08.12.2014	
03483/03406-003/ТЗ-051214	Пикачу	426280 от 22.12.2010	карточные игры и принадлежности для них	28 / 9504400000	Компания "Нинтендо Ко., Лтд." (Nintendo Co., Ltd.); адрес: 11-1,	Некоммерческое партнерство "Адвокатское бюро "Шевырев и партнеры"; почтовый адрес:	06.08.2015	14-40/59376 от 08.12.2014	

					Хокотатэ-те, Камитоба, Минами-ку, Киото, префектура Киото, Япония, (11-1, Hokotate-cho, Kamitoba, Minami-ku, Kyoto-shi, Kyoto, Japan).	ул. Русаковская, д. 13, Москва, 117321; контактные лица: Шевырев Сергей Васильевич, Кокурин Игорь Павлович; телефон: (495) 639 99 33; факс: (495) 909 99 39; e-mail: info@shevyrev.ru			
03484/03406-004/ТЗ-051214	Покемон	433180 от 23.03.2011	карточные игры и принадлежности для них	28 / 9504400000	Компания "Нинтендо Ко., Лтд." (Nintendo Co., Ltd.); адрес: 11-1, Хокотатэ-те, Камитоба, Минами-ку, Киото, префектура Киото, Япония, (11-1, Hokotate-cho, Kamitoba, Minami-ku, Kyoto-shi, Kyoto, Japan).	Некоммерческое партнерство "Адвокатское бюро "Шевырев и партнеры"; почтовый адрес: ул. Русаковская, д. 13, Москва, 117321; контактные лица: Шевырев Сергей Васильевич, Кокурин Игорь Павлович; телефон: (495) 639 99 33; факс: (495) 909 99 39; e-mail: info@shevyrev.ru	06.08.2015	14-40/59376 от 08.12.2014	
03485/03407-001/ТЗ-051214	MONDORO	146049 от 16.09.1996	вина, спиртные напитки, ликеры, коктейли, включенные в 33 класс	33 / 2204109100, 2204109309, 2204109800, 2204216800, 2205101000	Компания "Давиде Кампари-Милано С.п.А." (Davide Campari-Milano S.p.A.); адрес: 20099 Сесто-Сан-Джованни (провинция Милан), Виа Франко Саккетти 20, Италия, (Sesto san Giovanni (MI), Via Saccetti, 20 Cap 20099).	ООО "Кампари Рус"; почтовый адрес: 2-й Южнопортовый пр-д, д. 14/22, Москва, 115088; контактное лицо: Суриков Петр Игоревич; телефон: (495) 995 88 55; факс: (495) 995 88 05	25.04.2015	14-40/59692 от 09.12.2014	
03486/03407-002/ТЗ-051214		226641 от	алкогольные напитки [за исключением пива]	33 / 2204109100,	Компания "Давиде Кампари-Милано	ООО "Кампари Рус"; почтовый адрес:	25.04.2015	14-40/59692 от 09.12.2014	

	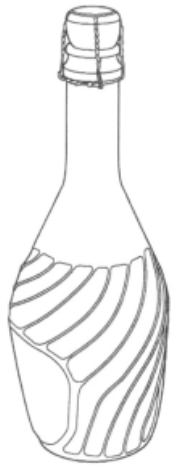	01.11.2002		2204109309, 2204109800, 2204216800, 2205101000	С.п.А." (Davide Campari-Milano S.p.A.); адрес: 20099 Сесто-Сан-Джованни (провинция Милан), Виа Франко Саккетти 20, Италия, (Sesto san Giovanni (MI), Via Saccetti, 20 Cap 20099).	2-й Южнопортовый пр-д, д. 14/22, Москва, 115088; контактное лицо: Суриков Петр Игоревич; телефон: (495) 995 88 55; факс: (495) 995 88 05			
03487/03407-003/ТЗ-051214	Указание цвета или цветового сочетания: серебристый, светло-серый, зеленый, черный.	369001 от 29.12.2008	алкогольные напитки [за исключением пива]	33 / 2204109100, 2204109309, 2204109800, 2204216800, 2205101000	Компания "Давиде Кампари-Милано С.п.А." (Davide Campari-Milano S.p.A.); адрес: 20099 Сесто-Сан-Джованни (провинция Милан), Виа Франко Саккетти 20, Италия, (Sesto san Giovanni (MI), Via Saccetti, 20 Cap 20099).	ООО "Кампари Рус"; почтовый адрес: 2-й Южнопортовый пр-д, д. 14/22, Москва, 115088; контактное лицо: Суриков Петр Игоревич; телефон: (495) 995 88 55; факс: (495) 995 88 05	25.04.2015	14-40/59692 от 09.12.2014	
03488/03408-001/ТЗ-081214	**BESF1TS**	381565 от 15.06.2009	части, детали и принадлежности для автомобилей; амортизаторы для транспортных средств; тормоза; пусковые, первичные двигатели для наземных транспортных средств; передачи зубчатые для наземных транспортных средств; подшипники для наземных транспортных	12/ 3917, 3919, 3923, 3926, 4009, 4010, 4011, 4013, 4016, 4908, 6601, 7007, 7009, 7210, 7304, 7307, 7308, 7322, 7326, 7609, 7610, 8302, 8413, 8414, 8415, 8419, 8421, 8428, 8431, 8479, 8481, 8482, 8483, 8484, 8487, 8501,	компания «HYUNDAI MOBIS CO., LTD» («ХЁНДЭ МОБИС КО., ЛТД.»), расположенная по адресу: Yeoksam-dong, 203, Teheran-ro, Gangnam-gu, Seoul, Korea (Йоксам-дон, 203,	ООО «Мобис Партс СНГ», адрес: 123317, Москва, Пресненская наб., д.6, стр.2; контактные лица: Наталья Владимировна Пак, тел. +7 (985) 157-34-32 , факс: +7 (495) 775 46-51, e-mail: natalia.pak@mpcis.ru, Токаренко Александр Борисович, +7 (495) 775 46 52 (511), e-mail:	24.06.2015	14-40/ 59596 от 09.12.2014	

			средств; сцепления для наземных транспортных средств; шейки осей; двигатели, моторы для наземных транспортных средств	8504, 8511, 8512, 8517, 8518, 8519, 8525, 8527, 8528, 8529, 8531, 8532, 8533, 8534, 8537, 8538, 8539, 8541, 8543, 8544, 8545, 8546, 8708, 9001, 9002, 9013, 9025, 9026, 9027, 9029, 9031, 9032, 9104, 9106, 9401	Тегеран-ро, Ганнам-гу, Сеул, Корея)	tokarenko@mpcis.ru.			
03489/03408-002/ТЗ-081214	**BESF1TS**	381563 от 15.06.2009	приборы оптические, для измерения, сигнализации, контроля (проверки); приборы и инструменты для регулирования или управления электричеством	09/ 7308, 7322, 7326, 8205, 8301, 8302, 8407, 8409, 8413, 8414, 8415, 8419, 8428, 8431, 8479, 8481, 8487, 8501, 8503, 8504, 8511, 8512, 8517, 8518, 8519, 8525, 8527, 8528, 8529, 8531, 8532, 8533, 8534, 8541, 9001, 9002, 9013, 9025, 9026, 9027, 9029, 9031, 9032, 9401	компания «HYUNDAI MOBIS CO., LTD» («ХЁНДЭ МОБИС КО., ЛТД.»), расположенная по адресу: Yeoksam-dong, 203, Teheran-ro, Gangnam-gu, Seoul, Korea (Йоксам-дон, 203, Тегеран-ро, Ганнам-гу, Сеул, Корея)	ООО «Мобис Партс СНГ», адрес: 123317, Москва, Пресненская наб., д.6, стр.2; контактные лица: Наталья Владимировна Пак, тел. +7 (985) 157-34-32 , факс: +7 (495) 775 46-51, e-mail: natalia.pak@mpcis.ru, Токаренко Александр Борисович, +7 (495) 775 46 52 (511), e-mail: tokarenko@mpcis.ru.	24.06.2015	14-40/ 59596 от 09.12.2014	
03490/03408-003/ТЗ-081214	**BESF1TS**	381564 от 15.06.2009	обогревательные, отопительные и нагревательные приборы и кондиционеры для автомобилей	11/ 8414, 8415, 8419, 8421, 8485, 8487, 8501, 8512, 8531, 8532, 8533, 8534, 8537, 8538, 8539, 8541, 8544, 9001, 9031	компания «HYUNDAI MOBIS CO., LTD» («ХЁНДЭ МОБИС КО., ЛТД.»), расположенная по адресу: Yeoksam-dong, 203, Teheran-ro, Gangnam-gu, Seoul, Korea (Йоксам-дон, 203, Тегеран-ро, Ганнам-гу, Сеул, Корея)	ООО «Мобис Партс СНГ», адрес: 123317, Москва, Пресненская наб., д.6, стр.2; контактные лица: Наталья Владимировна Пак, тел. +7 (985) 157-34-32 , факс: +7 (495) 775 46-51, e-mail: natalia.pak@mpcis.ru, Токаренко Александр Борисович, +7 (495) 775 46 52 (511), e-mail: tokarenko@mpcis.ru.	24.06.2015	14-40/ 59596 от 09.12.2014	
03491/03409-001/ТЗ-081214	**MOBIS**	283432 от 03.03.2005	части и принадлежности для автомобилей, в том числе подушки безопасности для автомобилей; воздушные автоматически надуваемые устройства безопасности в виде предохранительных подушек; фильтры воздушные; насосы воздушные [принадлежности транспортных средств];	12/ 3917, 3919, 3923, 3926, 3928, 4009, 4010, 4011, 4013, 4016, 4908, 6601, 6610, 7007, 7009, 7210,	компания «HYUNDAI MOBIS CO., LTD» («ХЁНДЭ МОБИС КО., ЛТД»), расположенное	ООО «Мобис Партс СНГ», адрес: 123317, Москва, Пресненская наб., д.6, стр.2; контактные лица: Наталья Владимировна Пак, тел. +7 (985) 157-34-32 , факс: +7 (495) 775 46-51, e-mail: natalia.pak@mpcis.ru, Токаренко Александр	24.06.2015	14-40/59953 от 10.12.2014	

			звуковые/сигнальные устройства, предупреждающие о движении транспортного средства задним ходом, сигнализация заднего хода; тормозные диски; аксессуары тормозные; колодки, башмаки тормозные; охранные сигнализации; шасси автомобилей; муфты сцепления; картеры для механизмов автомобилей [за исключением двигателей]; накладки тормозных дисков; дверные панели; приводные цепи; электродвигатели; электродвижущие системы; валы электродвигателей; масляные фильтры для автомобилей; прокладки для двигателей, применяемые при капитальном ремонте; двигатели; трубы выхлопные; обшивки защитные для крыльев; крышки/чехлы защитные для передних бамперов; амортизирующие решетки для передних бамперов; направляющие для передних бамперов; бамперы передние; передние защитные/предохранительны маски; топливные фильтры; коробки передач; зубчатые передачи; кожухи облицовки радиатора; передние стойки; обшивки капотов; предохранительные устройства для капотов; гудки сигнальные; исполнительные механизмы холостого хода; приборные панели; сцепления; полки для багажа; брызговики/грязезащитны щитки; глушители; быстросочленяемые соединители; решетки радиаторов; крышки/чехлы защитные для задних бамперов; бамперы задние; зеркала заднего вида; ободья колес; роликовые цепи; каркасы для откидных/съемных крыш; резиновые ремни; ремни безопасности для сидений; сиденья безопасные детские; чехлы для сидений; сиденья; двигатели исполнительного механизма; валы/оси; амортизаторы подвесок масляные и пружины/рессоры	7304, 7307, 7308, 7322, 7326, 7609, 7610, 8302, 8413, 8414, 8415, 8419, 8421, 8428, 8431, 8479, 8481, 8482, 8483, 8484, 8485, 8487, 8501, 8504, 8511, 8512, 8517, 8518, 8519, 8525, 8527, 8528, 8529, 8531, 8532, 8533, 8534, 8537, 8538, 8539, 8541, 8543, 8544, 8545, 8546, 8708, 9001, 9002, 9013, 9025, 9026, 9027, 9029, 9031, 9032, 9104, 9106, 9401	по адресу: Yeoksam-dong, 203, Teheran-ro, Gangnam-gu, Seoul, Korea (Йоксам-дон, 203, Тегеран-ро, Ганнам-гу, Сеул, Корея).	Борисович, +7 (495) 775 46 52 (511), e-mail: tokarenko@mpcis.ru.			

			усиленные; пружины амортизационные; короткоходные двигатели; зеркала бокового вида; указатели поворотов для автомобилей; багажники лыжные для автомобилей; пружины/рессоры спиральные/винтовые; спойлеры; спицы колес; пружины/рессоры; рулевые колеса; люки прозрачные, устанавливаемые на крыше автомобиля; приспособления солнцезащитные для автомобилей; коробки передач в блоке с трансмиссией; ремни привода газораспределительного механизма; шины/покрышки; гидротрансформаторы; торсионные валы; ведущие мосты блоков коробок передач; трансмиссии; трубки; шланги; камеры для автомобилей; турбокомпрессоры; подшипники ступиц колес; колеса; окна; стекла ветровые; стеклоочистители для ветровых стекол; декоративные панели и элементы под текстуру древесины.						
03492/03413-001/ТЗ-091214	TaeguTec	186360 от 24.03.2000	Порошкообразные карбиды Режущие инструменты (детали машин и станков), пазовые, токарные, отрезные резцы (детали машин и станков), фрезы (детали машин и станков), сверла (детали машин и станков), части к вышеперечисленным инструментам, включенные в 07 класс	01, 07 / 6909, 8207, 8208, 8209 00, 8466	ТаегуТек Лтд. (TaeguTec Ltd.) адрес: 304, Йонджи-ри, Гачан-мён, Дальсон-ган, Дэгу (711-864), Республика Корея (304, Yonggye-ri, Gachang-myeon, Dalseong-gun, Daegu (711-864), Rep Of Korea).	ООО «ТегоТек РУС» адрес: 2-я Магистральная ул., д. 8А, стр. 5, Москва, 123290. тел./факс: +7 (495) 627-79-17, +7 (495) 627-79-16, генеральный директор – Приезжий Сергей Владимирович.	09.12.2016	14-40/59958 от 10.12.2014	
03493/03417-001/ТЗ-091214	ÆE	67098 от 08.09.1980	двигатели и моторы (не для наземных транспортных средств; компрессоры; подшипники; части, фитинги и принадлежности для двигателей, моторов, компрессоров, машин и станков, включенные в 7	07, 12, 17 /	Компания "Федерал-Могул Афтермаркет Ю Кей Лимитед" (Federal-Mogul Aftermarket UK Limited); адрес: Манчестер	Некоммерческое партнерство «Адвокатское бюро «Шевырев и партнеры»; почтовый адрес: ул. Русаковская, д. 13, Москва, 107140; контактные лица:	30.06.2015	14-40/60827 от 12.12.2014	

			класс; части, фитинги и принадлежности для наземных транспортных средств передвижения и водных средств передвижения с энергоприводом; части, фитинги и принадлежности для двигателей и моторов наземных средств передвижения и водных средств передвижения с энергоприводом, включенные в 12 класс; соединительные компаунды, уплотнительные компаунды, уплотнительные элементы, металлические уплотнения и металлические набивки		Интернешнл Офис Центр, Стайл Роуд, Манчестер, Великобритания, M22 5TH через Федерал-Могул Лимитед, (c/o Federal-Mogul Limited, Manchester International Office Centre, Styal Road, Manchester, United Kingdom M22 5TN).	Шевырев Сергей Васильевич, Кокурин Игорь Павлович; телефон: (495) 639 99 33; факс (495) 909 99 39; адрес электронной почты: info@shevyrev.ru			
03493/03417-001/ТЗ-091214	Æ	136901 от 25.01.1996	металлические строительные материалы, передвижные металлические конструкции и сооружения, металлические материалы для рельсовых путей, металлические неэлектрические тросы и проволока, скобяные и замочные изделия, металлические руды, сейфы, изделия из обычных металлов, не относящиеся к другим классам, руды	06 /	Компания "Федерал-Могул Афтермаркет Ю Кей Лимитед" (Federal-Mogul Aftermarket UK Limited); адрес: Манчестер Интернешнл Офис Центр, Стайл Роуд, Манчестер, Великобритания, M22 5TH через Федерал-Могул Лимитед, (c/o Federal-Mogul Limited, Manchester International Office Centre, Styal Road, Manchester, United Kingdom M22 5TN).	Некоммерческое партнерство «Адвокатское бюро «Шевырев и партнеры»; почтовый адрес: ул. Русаковская, д. 13, Москва, 107140; контактные лица: Шевырев Сергей Васильевич, Кокурин Игорь Павлович; телефон: (495) 639 99 33; факс (495) 909 99 39; адрес электронной почты: info@shevyrev.ru	30.06.2015	14-40/60827 от 12.12.2014	

03495/03421-001/ТЗ-101214	Alpen Gold	306035 от 03.05.2006	шоколад	30/ 1905	ООО «Мондэлис Русь», адрес: 601122, Владимирская обл., Петушинский р-н, г. Покров, ул. Франца Штольверка, 10, ИНН: 3321020710, КПП: 332101001, ОГРН: 1053300622407	Юридическое бюро «Знак-Защита»; адрес: ул. Покровка, д. 38 (а/я 318), Москва, 105062; контактные лица: Жуков Олег Владимирович, Захаров Роман Алексеевич, Брутман Яна Михайловна; телефон/факс: (495) 917-41-53; e-mail: oleg@joukov.ru, zakharov@joukov.ru, brutman@joukov.ru	02.03.2015	14-40/60689 от 12.12.2014	
03496/03423-001/ТЗ-101214	НЕБЕСНЫЕ ФОНАРИКИ	468729 от 17.08.2012	устройства для освещения, нагрева, получения пара, тепловой обработки пищевых продуктов, для охлаждения, сушки, вентиляции, водораспределительные и санитарно-технические огни бенгальские, петарды, средства пиротехнические, фейерверки	11, 13/ 3602 00 000 0, 3604, 3606, 9405, 9505	Индивидуальный предприниматель Скавыш Евгений Леонидович, ОГРН: 309251117300030, 692510, ул. Бонивура, 6, кв. 5, г. Уссурийск, Приморский край	контактные лица: Скавыш Евгений Леонидович, адрес: ул. Бонивура, 6, кв.5 г. Уссурийск, Приморский край, 692510 , тел.: +7 (924) 259-00-89,e-mail: skavysh@mail.ru ; Васильев Евгений Игоревич, адрес: а/я 376, г. Новосибирск, 630132, тел.: +7 (960) 792-82-92, +7 (963) 949-24-18, факс: +7 (383) 266-14-99, e-mail: evgeny.gip@gmail.com.	07.05.2015	14-40/60801 от 12.12.2014	
03497/03428-001/ТЗ-111214	DON'T REVEAL THE SECRET	452199 от 24.01.2012	жевательная резинка	30/2106	компания «Интерконтинентал Грейт Брэндс	Юридическое бюро «Знак-Защита»; адрес: ул. Покровка, д. 38 (а/я	11.12.2016	14-40/60797 от 12.12.2014	

					ЛЛК» («Intercontinental Great Brands LLC»), адрес: 100 Дефорест Авеню, Ист Гановер, Нью Джерси, 07936, США (100 Deforest Ave, East Hanover, New Jersey 07936,U.S.A.)	318), Москва, 105062; контактные лица: Жуков Олег Владимирович, Брутман Яна Михайловна; телефон/факс: (495) 917-41-53; e-mail: oleg@joukov.ru, brutman@joukov.ru			
03498/03441-001/ТЗ-151214	**Не раскрывай секрет**	452200 от 14.01.2011	жевательная резинка	30/2106	компания «Интерконтинентал Грейт Брэндс ЛЛК» («Intercontinental Great Brands LLC»), адрес: 100 Дефорест Авеню, Ист Гановер, Нью Джерси, 07936, США (100 Deforest Ave, East Hanover, New Jersey 07936,U.S.A.)	Юридическое бюро «Знак-Защита»; адрес: ул. Покровка, д. 38 (а/я 318), Москва, 105062; контактные лица: Жуков Олег Владимирович, Брутман Яна Михайловна; телефон/факс: (495) 917-41-53; e-mail: oleg@joukov.ru, brutman@joukov.ru	15.12.2016	14-40/61392 от 16.12.2014	
03499/03446-001/ТЗ-151214	**LANCEL**	109420 от 22.12.1992	кожа и имитация кожи, изделия из них, не относящиеся к другим классам, шкуры животных, кожи, дорожные сумки, чемоданы, саквояжи, сумки для дорожных наборов, сумки для одежды, носильные сумки, сумки на колесах, сумки хозяйственные, несессеры для туалетных принадлежностей (незаполненные), сумки для личных вещей (незаполненные), портфели, чемоданы плоские для документов, ранцы для книг, сумки для книг, сумки женские, наплечные сумки, сумки общехозяйственные овальной формы, охотничьи сумки, сумки для покупок, сумки пляжные, сумки туристские,	18/ 4202 11, 4202 12 110 0, 4202 12 190 0, 4202 12 500 9, 4202 12 910 0, 4202 12 990 0, 4202 19, 4202 21 000 0, 4202 22, 4202 29 000 0, 4202 31 000 0, 4202 32, 4202 39 000 0, 4202 91, 4202 92, 4202 99 000 0	компания «Lancel International SA» («Лансель Интернасиональ СА»), адрес: Route des Biches 10, Villards-sur-Glane, Switzerland (Рут де Биш 10, Виллар-сюрр-Глан, Швейцария)	Филиал Компании с ограниченной ответственностью Рауз энд Ко Интернешнл (Ю.Кей.) ЛИМИТЕД в городе Москва юридический адрес: 123001, Москва, ул. Большая Садовая, д. 10, дом Булгакова; фактический адрес: 123056, Москва, ул. Гашека, д. 7, оф. 410, 4 этаж, БЦ Дукат Плейс; контактное лицо: Яна	12.11.2016	14-40/61372 от 16.12.2014	

			рюкзаки, мешки, охотничьи мешки, ягдташи, бумажники, портмоне, кошельки, бумажники для визитных карточек, бумажники для кредитных карточек, бумажники для чековых книжек, кошельки для ключей (незаполненные), зонты от дождя и солнца, трости, хлысты, кнуты, конская сбруя и шорные изделия, одежда для животных			Вячеславовна Цыганкова – глава филиала, тел.: 8 (495) 230-03-37, факс: 8 (495) 230-03-38, e-mail: Russia@rouse.com			
03500/03446-002/ТЗ-151214		932743 от 20.06.2007	кожа и имитация кожи, изделия из них, не относящиеся к другим классам, шкуры животных, кожи, дорожные сумки, чемоданы, саквояжи, сумки для дорожных наборов, сумки для одежды, носильные сумки, сумки на колесах, сумки хозяйственные, несессеры для туалетных принадлежностей (незаполненные), сумки для личных вещей (незаполненные), портфели, чемоданы плоские для документов, ранцы для книг, сумки для книг, сумки женские, наплечные сумки, сумки общехозяйственные овальной формы, охотничьи сумки, сумки для покупок, сумки пляжные, сумки туристские, рюкзаки, мешки, охотничьи мешки, ягдташи, бумажники, портмоне, кошельки, бумажники для визитных карточек, бумажники для кредитных карточек, бумажники для чековых книжек, кошельки для ключей (незаполненные), зонты от дождя и солнца, трости, хлысты, кнуты, конская сбруя и шорные изделия, одежда для животных	18/ 4202 11, 4202 12 110 0, 4202 12 190 0, 4202 12 500 9, 4202 12 910 0, 4202 12 990 0, 4202 19, 4202 21 000 0, 4202 22, 4202 29 000 0, 4202 31 000 0, 4202 32, 4202 39 000 0, 4202 91, 4202 92, 4202 99 000 0	компания «Lancel International SA» («Лансель Интернасиональ СА»), адрес: Route des Biches 10, Villards-sur-Glane, Switzerland (Рут де Биш 10, Виллар-сюрр-Глан, Швейцария)	Филиал Компании с ограниченной ответственностью Рауз энд Ко Интернешнл (Ю.Кей.) ЛИМИТЕД в городе Москва юридический адрес: 123001, Москва, ул. Большая Садовая, д. 10, дом Булгакова; фактический адрес: 123056, Москва, ул. Гашека, д. 7, оф. 410, 4 этаж, БЦ Дукат Плейс; контактное лицо: Яна Вячеславовна Цыганкова – глава филиала, тел.: 8 (495) 230-03-37, факс: 8 (495) 230-03-38, e-mail: Russia@rouse.com	12.11.2016	14-40/61372 от 16.12.2014	
03501/03449-001/ТЗ-161214	WAGNER	191790 от 02.08.2000	Осветительные приборы и установки, осветительные приборы для транспортных средств, лампы.	11 / 8708	Компания «Федерал-Могул Продактс, Инк.» (Federal-Mogul Products, Inc.); адрес: 26555 Нортвестерн Хайуэй, Саутфилд, Мичиган, 48033,	Некоммерческое партнерство «Адвокатское бюро «Шевырев и партнеры»; контактные лица: Шевырев С.В., Кокурин И.П.; почтовый адрес: ул. Русаковская, д. 13, Москва, 107140;	22.07.2015	14-40/62030 от 18.12.2014	

					Соединенные Штаты Америки, (26555 Northwestern Highway, Southfield, MI, 48033, United States).	телефон: (495) 639-99-33; факс: (495) 909-99-39, e-mail: info@shevyrev.ru			
03502/03449-002/ТЗ-161214	MOOG	274262 от 30.08.2004	Части, детали и аксессуары для автомобилей, в том числе структурные подвески колес, компоненты рулевых колес/руля, пружины, пружины амортизационные, амортизаторы для автомобилей и стабилизаторы рулевого управления и стабилизаторы нагрузки.	12 / 4016, 7318, 7326, 8482, 8708	Компания «Федерал-Могул Продактс, Инк.» (Federal-Mogul Products, Inc.); адрес: 26555 Нортвестерн Хайуэй, Саутфилд, Мичиган, 48033, Соединенные Штаты Америки, (26555 Northwestern Highway, Southfield, MI, 48033, United States).	Некоммерческое партнерство «Адвокатское бюро «Шевырев и партнеры»; контактные лица: Шевырев С.В., Кокурин И.П.; почтовый адрес: ул. Русаковская, д. 13, Москва, 107140; телефон: (495) 639-99-33; факс: (495) 909-99-39, e-mail: info@shevyrev.ru	22.07.2015	14-40/62030 от 18.12.2014	
03503/03451-001/ТЗ-171214	SORDIS	412084 от 25.06.2010	Аперитивы безалкогольные; воды; коктейли безалкогольные; лимонады; напитки безалкогольные; напитки изотонические; напитки фруктовые; нектары фруктовые с мякотью; пиво; порошки для изготовления газированных напитков; сиропы для лимонадов; сиропы для напитков; соки овощные; соки фруктовые; составы для изготовления газированной воды; составы для изготовления ликеров; составы для изготовления минеральной воды; составы для изготовления напитков; сусло пивное; щербет (напиток); экстракты фруктовые	32,33/ 2204, 2205, 2206 00, 2207, 2208	ООО "ЛУКОС" Адрес: 603950, Нижегородская обл., г. Нижний Новгород, ул. Федосеенко, д. 47 ИНН 5263043204 КПП 526301001	Контактное лицо - Ладонин Алексей Владимирович Адрес: 141421, Московская обл., г/о Химки, п/о Сходня, ул. Первомайская, д. 25, кв. 7 Тел.: (495) 580 16 89 Факс: (495) 580 16 89 Моб. тел.: 8 (903) 134 86 77 Адрес электронной почты: ladonin@ladonin.ru	29.05.2015	14-40/62048 от 18.12.2014	

			безалкогольные; эссенции для изготовления напитков аперитивы; бренди; вина; виски; водка; джин; коктейли; ликеры; напитки алкогольные; напитки алкогольные, содержащие фрукты; напитки спиртовые; напитки, полученные перегонкой; напиток медовый; настойка мятная; настойки горькие; экстракты спиртовые; экстракты фруктовые спиртовые; эссенции спиртовые.						
03504/03461-001/ТЗ-221214	**BERGHOFF**	736413 от 10.04.2000	машины и инструменты; двигатели (за исключением двигателей для наземных транспортных средств); компоненты соединений и передачи (за исключением компонентов, предназначающихся для наземных транспортных средств); сельскохозяйственный инвентарь, инкубаторы для яиц; ручные инструменты ручные инструменты и инвентарь; режущие инструменты, вилки и ложки; холодное оружие (с лезвием), режущие инструменты бытовые кухонные приборы/ аксессуары и контейнеры (произведенные без драгоценных металлов и без покрытия из драгоценных металлов); гребни и губки; кисти (за исключением кистей для нанесения краски); оборудование для чистки, оборудование для уборки; стальные мочалки; необработанное или полуобработанное стекло (за исключением строительного стекла); изделия из стекла, фарфор и гончарные изделия, не включенные в другие классы; посудные сервизы без драгоценных металлов, посудные сервизы, сделанные из стекла и фарфора	07, 08, 21/ 3924 90 000 9, 4419 00 900 0, 4601 92 100 0, 6911 10 000 0, 6912 00 300 0, 6912 00 900 0, 7013 28 900 0, 7013 37 990 0, 7013 49 990 0, 7323 91 000 0, 7323 92 000 0, 7323 93, 7615 10 100 0, 7615 10 900 9, 8205 51 009 0, 8210 00 000 0, 8211 10 000 0, 8211 92 000 0, 8213 00 000 0, 8215 20 100 0, 8215 99 100 0, 8423 10 100 0, 9617 00 000 0	компания «BERGHOFF WORLDWIDE, naamloze vennootschap» («БЕРГХОФФ УОЛДУАЙД Н.В.»), адрес: Boterbosstrat 6-1 B-3550 Heusden-ZolderBE (Бельгия, 3550, г. Хойзден-Цольдер, Ботербосстрат, 6-1)	ООО «Бергхофф Центр», 125047, Москва, ул. Большая Новодмитровская, д. 12, стр. 15; ИНН: 7715707320, ОГРН: 1087746798116; контактные лица: Хуснутдинов Илья Александрович, тел.: +7 (926) 908-74-29, факс: + 7 (495) 984-01-83, e-mail: i.hysnytdinov@berghoff.ru, hi@berghoff.ru; Новичкова Арминэ Мартыновна, тел.: + 7 (916) 994-85-55, факс: + 7 (495) 984-01-83, e-mail: a.novichkova@berghoff.ru, aminka80@inbox.ru: Опутина Татьяна Юрьевна, тел.: +7 (915) 471-39-19, факс: + 7 (495) 984-01-83, e-mail: berghoff07@mail.ru	22.12.2015	14-40/63468 от 25.12.2014	
03505/03461-002/ТЗ-221214	**BERGHOFF**	630633 от 20.12.1994	кастрюли и наборы кастрюль	21/ 3924 90 000 9, 4419 00 900 0, 4601 92 100 0, 6911 10 000 0, 6912 00 300 0, 6912 00 900 0, 7013 28 900 0, 7013 37 990 0,	компания «BERGHOFF WORLDWIDE, naamloze vennootschap» («БЕРГХОФФ УОЛДУАЙД Н.В.»), адрес: Boterbosstrat	ООО «Бергхофф Центр», 125047, Москва, ул. Большая Новодмитровская, д. 12, стр. 15; ИНН: 7715707320, ОГРН: 1087746798116; контактные лица: Хуснутдинов Илья Александрович, тел.: +7 (926) 908-74-29, факс: + 7 (495) 984-01-83, e-mail:	22.12.2015	14-40/63468 от 25.12.2014	

				7013 49 990 0, 7323 91 000 0, 7323 92 000 0, 7323 93, 7615 10 100 0, 7615 10 900 9, 8205 51 009 0, 8210 00 000 0, 8211 10 000 0, 8211 92 000 0, 8213 00 000 0, 8215 20 100 0, 8215 99 100 0, 8423 10 100 0, 9617 00 000 0	6-1 B-3550 Heusden-ZolderBE (Бельгия, 3550, г. Хойзден-Цольдер, Ботербосстрат, 6-1)	i.hysnytdinov@berghoff.ru, hi@berghoff.ru; Новичкова Арминэ Мартыновна, тел.: + 7 (916) 994-85-55, факс: + 7 (495) 984-01-83, e-mail: a.novichkova@berghoff.ru, aminka80@inbox.ru: Опутина Татьяна Юрьевна, тел.: +7 (915) 471-39-19, факс: + 7 (495) 984-01-83, e-mail: berghoff07@mail.ru			
03506/03461-003/ТЗ-221214		1117743 от 13.03.2012	машины и механические приспособления, не включенные в другие классы,; механические ручные инструменты, моторы и двигатели (за исключением двигателей для наземных транспортных средств); компоненты соединений и передачи машин (за исключением компонентов, предназначающихся для наземных транспортных средств); сельскохозяйственный инвентарь; инкубаторы для яиц ручные инструменты и приспособления; режущие инструменты, вилки и ложки; столовые приспособления для резки; холодное оружие, отличное от огнестрельного; лезвия бытовые кухонные приборы и контейнеры (произведенные без драгоценных металлов и без покрытия из драгоценных металлов); сервизы (посуда), произведенные без драгоценных металлов, сервизы (посуда) из стекла и фарфора; гребни и губки; кисти (за исключением кистей для нанечения краски); материалы для изготовления кистей; оборудование для чистки, стальные мочалки; необработанное или частично обработанное стекло (за исключением строительного стекла); изделия из стекла, фарфора и гончарные изделия, не включенные в другие классы	07, 08, 21/ 3924 90 000 9, 4419 00 900 0, 4601 92 100 0, 6911 10 000 0, 6912 00 300 0, 6912 00 900 0, 7013 28 900 0, 7013 37 990 0, 7013 49 990 0, 7323 91 000 0, 7323 92 000 0, 7323 93, 7615 10 100 0, 7615 10 900 9, 8205 51 009 0, 8210 00 000 0, 8211 10 000 0, 8211 92 000 0, 8213 00 000 0, 8215 20 100 0, 8215 99 100 0, 8423 10 100 0, 9617 00 000 0	компания «BERGHOFF WORLDWIDE, naamloze vennootschap» («БЕРГХОФФ УОЛДУАЙД Н.В.»), адрес: Boterbosstrat 6-1 B-3550 Heusden-ZolderBE (Бельгия, 3550, г. Хойзден-Цольдер, Ботербосстрат, 6-1)	ООО «Бергхофф Центр», 125047, Москва, ул. Большая Новодмитровская, д. 12, стр. 15; ИНН: 7715707320, ОГРН: 1087746798116; контактные лица: Хуснутдинов Илья Александрович, тел.: +7 (926) 908-74-29, факс: + 7 (495) 984-01-83, e-mail: i.hysnytdinov@berghoff.ru, hi@berghoff.ru; Новичкова Арминэ Мартыновна, тел.: + 7 (916) 994-85-55, факс: + 7 (495) 984-01-83, e-mail: a.novichkova@berghoff.ru, aminka80@inbox.ru: Опутина Татьяна Юрьевна, тел.: +7 (915) 471-39-19, факс: + 7 (495) 984-01-83, e-mail: berghoff07@mail.ru	22.12.2015	14-40/63468 от 25.12.2014	

03507/03463-001/ТЗ-221214	**Mamba Фрумеладки**	483532 от 27.03.2013	кондитерские изделия, сладости, шоколад и шоколадные изделия, сладкое сдобное тесто для кондитерских изделий, мороженое, препараты/составы для изготовления вышеперечисленных товаров, включённых в данный класс.	30 / 1704907500, 1806310000, 1806901900, 1806 903900	Компания "Аугуст Шторк КГ" (August Storck KG); адрес: Вальдштрассе 27, 13403 Берлин, Германия, (Waldstrasse 27, 13403 Berlin, Germany).	ООО "Шторк"; контактное лицо: Булыгина Мария Васильевна; почтовый адрес: ул. Летниковская, д. 2, стр. 1, этаж 10, Москва, 115114; телефон/факс: (495) 937 16 20	09.05.2015	14-40/63624 от 25.12.2014	
03508/03463-002/ТЗ-221214	**Mamba 2 В 1**	482534 от 15.03.2013	кондитерские изделия, сладости, шоколад и шоколадные изделия, сладкое сдобное тесто для кондитерских изделий, мороженое, препараты/составы для изготовления вышеперечисленных товаров, включенные в данный класс.	30 / 1704907500, 1806310000, 1806901900, 1806 903900	Компания "Аугуст Шторк КГ" (August Storck KG); адрес: Вальдштрассе 27, 13403 Берлин, Германия, (Waldstrasse 27, 13403 Berlin, Germany).	ООО "Шторк"; контактное лицо: Булыгина Мария Васильевна; почтовый адрес: ул. Летниковская, д. 2, стр. 1, этаж 10, Москва, 115114; телефон/факс: (495) 937 16 20	09.05.2015	14-40/63624 от 25.12.2014	
03509/03463-003/ТЗ-221214	**Mamba**	94868 от 25.03.1991	какао и продукты, приготовленные на основе какао, а именно основные компоненты шоколада и глазурь, экстракты какао для питательных целей, кондитерские изделия, включая шоколад, конфеты, мучные кондитерские изделия, сухари, печенье, пекарные порошки и начинка, включенная в класс 30, мороженое, включая фруктовое, желированные фрукты и фруктовое желе.	30 / 1704907500, 1806310000, 1806901900, 1806 903900	Компания "Аугуст Шторк КГ" (August Storck KG); адрес: Вальдштрассе 27, 13403 Берлин, Германия, (Waldstrasse 27, 13403 Berlin, Germany).	ООО "Шторк"; контактное лицо: Булыгина Мария Васильевна; почтовый адрес: ул. Летниковская, д. 2, стр. 1, этаж 10, Москва, 115114; телефон/факс: (495) 937 16 20	09.05.2015	14-40/63624 от 25.12.2014	

03510/03463-004/ТЗ-221214	merci	85109 от 03.04.1989	какао, шоколад, изделия из сахара.	30 / 1704907500, 1806310000, 1806901900, 1806 903900	Компания "Аугуст Шторк КГ" (August Storck KG); адрес: Вальдштрассе 27, 13403 Берлин, Германия, (Waldstrasse 27, 13403 Berlin, Germany).	ООО "Шторк"; контактное лицо: Булыгина Мария Васильевна; почтовый адрес: ул. Летниковская, д. 2, стр. 1, этаж 10, Москва, 115114; телефон/факс: (495) 937 16 20	09.05.2015	14-40/63624 от 25.12.2014	
03511/03463-005/ТЗ-221214	мамба	648135 от 16.11.1995	кондитерские изделия, включая жевательную резинку для немедицинских целей, шоколад, шоколадные изделия, включая пралине, изделия кондитерские мучные	30 / 1704907500, 1806310000, 1806901900, 1806 903900	Компания "Аугуст Шторк КГ" (August Storck KG); адрес: Вальдштрассе 27, 13403 Берлин, Германия, (Waldstrasse 27, 13403 Berlin, Germany).	ООО "Шторк"; контактное лицо: Булыгина Мария Васильевна; почтовый адрес: ул. Летниковская, д. 2, стр. 1, этаж 10, Москва, 115114; телефон/факс: (495) 937 16 20	09.05.2015	14-40/63624 от 25.12.2014	
03512/03463-006/ТЗ-221214	**Mamba Duo**	1101879 от 06.10.2011	кондитерские изделия, шоколад и шоколадные изделия, изделия кондитерские мучные, мороженое, составы для изготовления вышеуказанной продукции, включенные в данный класс	30 / 1704907500, 1806310000, 1806901900, 1806 903900 30 / 1704907500, 1806310000, 1806901900, 1806 903900	Компания "Аугуст Шторк КГ" (August Storck KG); адрес: Вальдштрассе 27, 13403 Берлин, Германия, (Waldstrasse 27, 13403 Berlin, Germany).	ООО "Шторк"; контактное лицо: Булыгина Мария Васильевна; почтовый адрес: ул. Летниковская, д. 2, стр. 1, этаж 10, Москва, 115114; телефон/факс: (495) 937 16 20	09.05.2015	14-40/63624 от 25.12.2014	
03513/03463-007/ТЗ-221214	**MAMBA FIZZ**	1078642 от 07.04.2011	кондитерские изделия, шоколад и шоколадные изделия, изделия кондитерские мучные, мороженое, составы для изготовления	30 / 1704907500, 1806310000, 1806901900, 1806 903900	Компания "Аугуст Шторк КГ" (August Storck KG); адрес: Вальдштрассе 27,	ООО "Шторк"; контактное лицо: Булыгина Мария Васильевна; почтовый адрес: ул. Летниковская, д. 2,	09.05.2015	14-40/63624 от 25.12.2014	

			вышеуказанной продукции, включенные в данный класс		13403 Берлин, Германия, (Waldstrasse 27, 13403 Berlin, Germany).	стр. 1, этаж 10, Москва, 115114; телефон/факс: (495) 937 16 20			
03514/03463-008/ТЗ-221214	**Mamba Magic**	1137383 от 09.10.2012	кондитерские изделия, шоколад и шоколадные изделия, изделия кондитерские мучные, мороженое, составы для изготовления вышеуказанной продукции, включенные в данный класс	30 / 1704907500, 1806310000, 1806901900, 1806 903900 30 / 1704907500, 1806310000, 1806901900, 1806 903900	Компания "Аугуст Шторк КГ" (August Storck KG); адрес: Вальдштрассе 27, 13403 Берлин, Германия, (Waldstrasse 27, 13403 Berlin, Germany).	ООО "Шторк"; контактное лицо: Булыгина Мария Васильевна; почтовый адрес: ул. Летниковская, д. 2, стр. 1, этаж 10, Москва, 115114; телефон/факс: (495) 937 16 20	09.05.2015	14-40/63624 от 25.12.2014	
03515/03463-009/ТЗ-221214	мерси	648133 от 16.11.1995	кондитерские изделия, включая жевательную резинку для немедицинских целей, шоколад, шоколадные изделия, включая пралине, изделия кондитерские мучные	30 / 1704907500, 1806310000, 1806901900, 1806 903900	Компания "Аугуст Шторк КГ" (August Storck KG); адрес: Вальдштрассе 27, 13403 Берлин, Германия, (Waldstrasse 27, 13403 Berlin, Germany).	ООО "Шторк"; контактное лицо: Булыгина Мария Васильевна; почтовый адрес: ул. Летниковская, д. 2, стр. 1, этаж 10, Москва, 115114; телефон/факс: (495) 937 16 20	09.05.2015	14-40/63624 от 25.12.2014	
03516/03463-010/ТЗ-221214	**merci Favourites**	1024455 от 26.11.2009	кондитерские изделия, шоколад и шоколадные изделия, изделия кондитерские мучные, мороженое, составы для изготовления вышеуказанной продукции, включенные в данный класс	30 / 1704907500, 1806310000, 1806901900, 1806 903900	Компания "Аугуст Шторк КГ" (August Storck KG); адрес: Вальдштрассе 27, 13403 Берлин, Германия, (Waldstrasse 27, 13403 Berlin, Germany).	ООО "Шторк"; контактное лицо: Булыгина Мария Васильевна; почтовый адрес: ул. Летниковская, д. 2, стр. 1, этаж 10, Москва, 115114; телефон/факс: (495) 937 16 20	09.05.2015	14-40/63624 от 25.12.2014	

03517/03463-011/ТЗ-221214	**merci Finest Moments**	852425 от 09.05.2005	кондитерские изделия, шоколад и шоколадные изделия, изделия кондитерские мучные	30 / 1704907500, 1806310000, 1806901900, 1806 903900	Компания "Аугуст Шторк КГ" (August Storck KG); адрес: Вальдштрассе 27, 13403 Берлин, Германия, (Waldstrasse 27, 13403 Berlin, Germany).	ООО "Шторк"; контактное лицо: Булыгина Мария Васильевна; почтовый адрес: ул. Летниковская, д. 2, стр. 1, этаж 10, Москва, 115114; телефон/факс: (495) 937 16 20	09.05.2015	14-40/63624 от 25.12.2014	
03518/03463-012/ТЗ-221214	**MERCI FINEST SELECTION**	1109338 от 20.01.2012	кондитерские изделия, шоколад и шоколадные изделия, изделия кондитерские мучные, мороженое, составы для изготовления вышеуказанной продукции, включенные в данный класс	30 / 1704907500, 1806310000, 1806901900, 1806 903900	Компания "Аугуст Шторк КГ" (August Storck KG); адрес: Вальдштрассе 27, 13403 Берлин, Германия, (Waldstrasse 27, 13403 Berlin, Germany).	ООО "Шторк"; контактное лицо: Булыгина Мария Васильевна; почтовый адрес: ул. Летниковская, д. 2, стр. 1, этаж 10, Москва, 115114; телефон/факс: (495) 937 16 20	09.05.2015	14-40/63624 от 25.12.2014	
03519/03463-013/ТЗ-221214	**merci Petits**	875158 от 23.08.2005	кондитерские изделия, шоколад и шоколадные изделия, изделия кондитерские мучные	30 / 1704907500, 1806310000, 1806901900, 1806 903900	Компания "Аугуст Шторк КГ" (August Storck KG); адрес: Вальдштрассе 27, 13403 Берлин, Германия, (Waldstrasse 27, 13403 Berlin, Germany).	ООО "Шторк"; контактное лицо: Булыгина Мария Васильевна; почтовый адрес: ул. Летниковская, д. 2, стр. 1, этаж 10, Москва, 115114; телефон/факс: (495) 937 16 20	09.05.2015	14-40/63624 от 25.12.2014	
03520/03463-014/ТЗ-221214	**Merci**	320574 от 15.09.1966	какао, шоколад, сладости	30 / 1704907500, 1806310000, 1806901900, 1806 903900	Компания "Аугуст Шторк КГ" (August Storck KG); адрес: Вальдштрассе 27,	ООО "Шторк"; контактное лицо: Булыгина Мария Васильевна; почтовый адрес: ул. Летниковская, д. 2,	09.05.2015	14-40/63624 от 25.12.2014	

					13403 Берлин, Германия, (Waldstrasse 27, 13403 Berlin, Germany).	стр. 1, этаж 10, Москва, 115114; телефон/факс: (495) 937 16 20			
03521/03463-015/ТЗ-221214		696748 от 26.03.1998	кондитерские изделия, включая жевательную резинку для немедицинских целей, шоколад и шоколадные изделия, включая пралине, изделия кондитерские мучные, а также все вышеуказанные товары, произведенные с использованием вина и спиртных напитков	30 / 1704907500, 1806310000, 1806901900, 1806 903900	Компания "Аугуст Шторк КГ" (August Storck KG); адрес: Вальдштрассе 27, 13403 Берлин, Германия, (Waldstrasse 27, 13403 Berlin, Germany).	ООО "Шторк"; контактное лицо: Булыгина Мария Васильевна; почтовый адрес: ул. Летниковская, д. 2, стр. 1, этаж 10, Москва, 115114; телефон/факс: (495) 937 16 20	09.05.2015	14-40/63624 от 25.12.2014	
03522/03364-001/ТЗ-251214	**AMBRE SOLAIRE**	56009 от 30.06.1976	препараты для загара защиты кожи от солнечных лучей	03 / 3304	Компания "Л'Ореаль С.А." ("L'Oreal S.A."); адрес: 14, рю Ройал, 75008, Париж, Франция (14, rue Royale, 75008, Paris, France).	Филиал компании с ограниченной ответственностью "Бейкер и Макензи - Си-Ай-Эс, Лимитед"; почтовый адрес: ул. Лесная, д. 9, Белые Сады, 10 этаж, Москва, 125047; телефон: (495) 787 27 00; факс: (495) 787 27 01: e-mail: Kontrafact.Moscow@bakermckenzie.com; контактные лица: Хабаров Денис Иванович, Довгалюк Александр Иванович	31.03.2015	14-40/64983 от 31.12.2014	
03523/03364-002/ТЗ-251214	**REDKEN**	81513 от 27.07.1987	шампуни для волос, препараты для пермаментной завивки, лосьоны для укладки, немедицинские препараты для обесцвечивания,	03 / 3305	Компания "Л'Ореаль С.А." ("L'Oreal S.A."); адрес: 14, рю Ройал, 75008, Париж, Франция	Филиал компании с ограниченной ответственностью "Бейкер и Макензи - Си-Ай-Эс, Лимитед"; почтовый адрес:	31.03.2015	14-40/64983 от 31.12.2014	

			окраски, прополаскивания и укладки волос		(14, rue Royale, 75008, Paris, France).	ул. Лесная, д. 9, Белые Сады, 10 этаж, Москва, 125047; телефон: (495) 787 27 00; факс: (495) 787 27 01: e-mail: Kontrafact.Moscow@bakermckenzie.com; контактные лица: Хабаров Денис Иванович, Довгалюк Александр Иванович			
03524/03364-003/ТЗ-251214	**ELSEVE**	83319 от 04.07.1988	шампуни	03 / 3305	Компания "Л'Ореаль С.А." ("L'Oreal S.A."); адрес: 14, рю Ройал, 75008, Париж, Франция (14, rue Royale, 75008, Paris, France).	Филиал компании с ограниченной ответственностью "Бейкер и Макензи - Си-Ай-Эс, Лимитед"; почтовый адрес: ул. Лесная, д. 9, Белые Сады, 10 этаж, Москва, 125047; телефон: (495) 787 27 00; факс: (495) 787 27 01: e-mail: Kontrafact.Moscow@bakermckenzie.com; контактные лица: Хабаров Денис Иванович, Довгалюк Александр Иванович	31.03.2015	14-40/64983 от 31.12.2014	
03525/03364-004/ТЗ-251214	**KERASTASE**	83792 от 26.09.1988	краски, красители, оттеночные средства и лосьоны для волос и бород, средства для обесцвечивания волос; шампуни, средства ухода за волосами и красотой волос, средства для перманентной завивки и укладки волос	03 / 3305	Компания "Л'Ореаль С.А." ("L'Oreal S.A."); адрес: 14, рю Ройал, 75008, Париж, Франция (14, rue Royale, 75008, Paris, France).	Филиал компании с ограниченной ответственностью "Бейкер и Макензи - Си-Ай-Эс, Лимитед"; почтовый адрес: ул. Лесная, д. 9, Белые Сады, 10 этаж, Москва, 125047; телефон: (495) 787 27 00; факс: (495) 787 27 01:	31.03.2015	14-40/64983 от 31.12.2014	

						e-mail: Kontrafact.Moscow@bakermckenzie.com; контактные лица: Хабаров Денис Иванович, Довгалюк Александр Иванович			
03526/03364-005/ТЗ-251214	**MAYBELLINE**	86370 от 28.08.1989	косметические средства	03 / 3304	Компания "Л'Ореаль С.А." ("L'Oreal S.A."); адрес: 14, рю Ройал, 75008, Париж, Франция (14, rue Royale, 75008, Paris, France).	Филиал компании с ограниченной ответственностью "Бейкер и Макензи - Си-Ай-Эс, Лимитед"; почтовый адрес: ул. Лесная, д. 9, Белые Сады, 10 этаж, Москва, 125047; телефон: (495) 787 27 00; факс: (495) 787 27 01: e-mail: Kontrafact.Moscow@bakermckenzie.com; контактные лица: Хабаров Денис Иванович, Довгалюк Александр Иванович	31.03.2015	14-40/64983 от 31.12.2014	
03527/03364-006/ТЗ-251214	**KIEHL'S**	200714 от 23.03.2001	косметические средства для ухода за кожей, шампуни	03 / 3304, 3305	Компания "Л'Ореаль С.А." ("L'Oreal S.A."); адрес: 14, рю Ройал, 75008, Париж, Франция (14, rue Royale, 75008, Paris, France).	Филиал компании с ограниченной ответственностью "Бейкер и Макензи - Си-Ай-Эс, Лимитед"; почтовый адрес: ул. Лесная, д. 9, Белые Сады, 10 этаж, Москва, 125047; телефон: (495) 787 27 00; факс: (495) 787 27 01: e-mail: Kontrafact.Moscow@bakermckenzie.com; контактные лица: Хабаров Денис	31.03.2015	14-40/64983 от 31.12.2014	

						Иванович, Довгалюк Александр Иванович			
03528/03364-007/ТЗ-251214	MATRIX	218837 от 08.08.2002	шампуни; лосьоны для косметических целей для лица, волос, кожи головы, тела, ног, ступней	03 / 3305	Компания "Л'Ореаль С.А." ("L'Oreal S.A."); адрес: 14, рю Ройал, 75008, Париж, Франция (14, rue Royale, 75008, Paris, France).	Филиал компании с ограниченной ответственностью "Бейкер и Макензи - Си-Ай-Эс, Лимитед"; почтовый адрес: ул. Лесная, д. 9, Белые Сады, 10 этаж, Москва, 125047; телефон: (495) 787 27 00; факс: (495) 787 27 01: e-mail: Kontrafact.Moscow@bakermckenzie.com; контактные лица: Хабаров Денис Иванович, Довгалюк Александр Иванович	31.03.2015	14-40/64983 от 31.12.2014	
03529/03364-008/ТЗ-251214	VICHY	230387 от 05.12.2002	кремы, молочко, лосьоны, гели и пудра для лица, тела и рук; средства от загара; средства для загара; средства после загара; средства для ухода за волосами и конструирования причесок, включая шампуни, гели, аэрозоли, муссы и бальзамы; лаки для волос; препараты для окрашивания и обесцвечивания волос; препараты для завивки волос, в том числе для химической завивки волос	03 / 3304, 3305	Компания "Л'Ореаль С.А." ("L'Oreal S.A."); адрес: 14, рю Ройал, 75008, Париж, Франция (14, rue Royale, 75008, Paris, France).	Филиал компании с ограниченной ответственностью "Бейкер и Макензи - Си-Ай-Эс, Лимитед"; почтовый адрес: ул. Лесная, д. 9, Белые Сады, 10 этаж, Москва, 125047; телефон: (495) 787 27 00; факс: (495) 787 27 01: e-mail: Kontrafact.Moscow@bakermckenzie.com; контактные лица: Хабаров Денис Иванович, Довгалюк Александр Иванович	31.03.2015	14-40/64983 от 31.12.2014	
03530/03364-009/ТЗ-251214	FUEL FOR LIFE	342079 от	духи, парфюмерные изделия, туалетная вода	03 / 330300	Компания "Л'Ореаль С.А."	Филиал компании с ограниченной	31.03.2015	14-40/64983 от 31.12.2014	

		25.01.2008			("L'Oreal S.A."); адрес: 14, рю Ройал, 75008, Париж, Франция (14, rue Royale, 75008, Paris, France).	ответственностью "Бейкер и Макензи - Си-Ай-Эс, Лимитед"; почтовый адрес: ул. Лесная, д. 9, Белые Сады, 10 этаж, Москва, 125047; телефон: (495) 787 27 00; факс: (495) 787 27 01: e-mail: Kontrafact.Moscow@bakermckenzie.com; контактные лица: Хабаров Денис Иванович, Довгалюк Александр Иванович			
03531/03364-010/ТЗ-251214	**TELESCOPIC**	349133 от 04.05.2008	средства для макияжа	03 / 3304	Компания "Л'Ореаль С.А." ("L'Oreal S.A."); адрес: 14, рю Ройал, 75008, Париж, Франция (14, rue Royale, 75008, Paris, France).	Филиал компании с ограниченной ответственностью "Бейкер и Макензи - Си-Ай-Эс, Лимитед"; почтовый адрес: ул. Лесная, д. 9, Белые Сады, 10 этаж, Москва, 125047; телефон: (495) 787 27 00; факс: (495) 787 27 01: e-mail: Kontrafact.Moscow@bakermckenzie.com; контактные лица: Хабаров Денис Иванович, Довгалюк Александр Иванович	31.03.2015	14-40/64983 от 31.12.2014	
03532/03364-011/ТЗ-251214	**AFFINITONE**	361184 от 06.10.2008	косметические средства и средства для гримирования	03 / 3304	Компания "Л'Ореаль С.А." ("L'Oreal S.A."); адрес: 14, рю Ройал, 75008, Париж, Франция (14, rue Royale,	Филиал компании с ограниченной ответственностью "Бейкер и Макензи - Си-Ай-Эс, Лимитед"; почтовый адрес: ул. Лесная, д. 9, Белые	31.03.2015	14-40/64983 от 31.12.2014	

					75008, Paris, France).	Сады, 10 этаж, Москва, 125047; телефон: (495) 787 27 00; факс: (495) 787 27 01: e-mail: Kontrafact.Moscow@bakermckenzie.com; контактные лица: Хабаров Денис Иванович, Довгалюк Александр Иванович			
03533/03364-012/ТЗ-251214	**MEN EXPERT**	373085 от 20.02.2009	дезодоранты для тела; косметические средства, в том числе кремы, молочко, лосьоны, гели и пудра для лица, тела и рук	03 / 3304, 3307	Компания "Л'Ореаль С.А." ("L'Oreal S.A."); адрес: 14, рю Ройал, 75008, Париж, Франция (14, rue Royale, 75008, Paris, France).	Филиал компании с ограниченной ответственностью "Бейкер и Макензи - Си-Ай-Эс, Лимитед"; почтовый адрес: ул. Лесная, д. 9, Белые Сады, 10 этаж, Москва, 125047; телефон: (495) 787 27 00; факс: (495) 787 27 01: e-mail: Kontrafact.Moscow@bakermckenzie.com; контактные лица: Хабаров Денис Иванович, Довгалюк Александр Иванович	31.03.2015	14-40/64983 от 31.12.2014	
03534/03364-013/ТЗ-251214	**THE COLOSSAL**	386094 от 07.08.2009	косметические средства и средства для гримирования	03 / 3304	Компания "Л'Ореаль С.А." ("L'Oreal S.A."); адрес: 14, рю Ройал, 75008, Париж, Франция (14, rue Royale, 75008, Paris, France).	Филиал компании с ограниченной ответственностью "Бейкер и Макензи - Си-Ай-Эс, Лимитед"; почтовый адрес: ул. Лесная, д. 9, Белые Сады, 10 этаж, Москва, 125047; телефон: (495) 787 27 00; факс: (495) 787 27 01: e-mail:	31.03.2015	14-40/64983 от 31.12.2014	

						Kontrafact.Moscow@bakermckenzie.com; контактные лица: Хабаров Денис Иванович, Довгалюк Александр Иванович			
03535/03364-014/ТЗ-251214	GARNIER COLOR NATURALS	391344 от 13.10.2009	шампуни; гели, аэрозоли, муссы и бальзамы для укладки волос и ухода за волосами; лаки для волос; средства для окрашивания и обесцвечивания волос; средства для перманентной завивки волос и другие средства для завивки волос	03 / 3305	Компания "Л'Ореаль С.А." ("L'Oreal S.A."); адрес: 14, рю Ройал, 75008, Париж, Франция (14, rue Royale, 75008, Paris, France).	Филиал компании с ограниченной ответственностью "Бейкер и Макензи - Си-Ай-Эс, Лимитед"; почтовый адрес: ул. Лесная, д. 9, Белые Сады, 10 этаж, Москва, 125047; телефон: (495) 787 27 00; факс: (495) 787 27 01: e-mail: Kontrafact.Moscow@bakermckenzie.com; контактные лица: Хабаров Денис Иванович, Довгалюк Александр Иванович	31.03.2015	14-40/64983 от 31.12.2014	
03536/03364-015/ТЗ-251214	L'OREAL PARIS	401478 от 16.02.2010	косметические средства, в том числе кремы, молочко, лосьоны, гели и пудра для лица, тела и рук; препараты для загара и препараты для ухода после загара (косметические средства); средства для макияжа, грим; шампуни; гели, аэрозоли, муссы и бальзамы для укладки волос и ухода за волосами; лаки для волос; средства для окрашивания и обесцвечивания волос; средства для перманентной завивки волос и средства для завивки волос	03 / 3304, 3305	Компания "Л'Ореаль С.А." ("L'Oreal S.A."); адрес: 14, рю Ройал, 75008, Париж, Франция (14, rue Royale, 75008, Paris, France).	Филиал компании с ограниченной ответственностью "Бейкер и Макензи - Си-Ай-Эс, Лимитед"; почтовый адрес: ул. Лесная, д. 9, Белые Сады, 10 этаж, Москва, 125047; телефон: (495) 787 27 00; факс: (495) 787 27 01: e-mail: Kontrafact.Moscow@bakermckenzie.com; контактные лица: Хабаров Денис Иванович, Довгалюк	31.03.2015	14-40/64983 от 31.12.2014	

						Александр Иванович			
03537/03364-016/ТЗ-251214	**THE FALSIES**	424262 от 30.11.2010	косметические средства; средства для макияжа и гримирования	03 / 3304	Компания "Л'Ореаль С.А." ("L'Oreal S.A."); адрес: 14, рю Ройал, 75008, Париж, Франция (14, rue Royale, 75008, Paris, France).	Филиал компании с ограниченной ответственностью "Бейкер и Макензи - Си-Ай-Эс, Лимитед"; почтовый адрес: ул. Лесная, д. 9, Белые Сады, 10 этаж, Москва, 125047; телефон: (495) 787 27 00; факс: (495) 787 27 01: e-mail: Kontrafact.Moscow@bakermckenzie.com; контактные лица: Хабаров Денис Иванович, Довгалюк Александр Иванович	31.03.2015	14-40/64983 от 31.12.2014	
03538/03364-017/ТЗ-251214	**BIG EYES**	442716 от 11.08.2011	косметические средства; средства для макияжа и гримирования	03 / 3304	Компания "Л'Ореаль С.А." ("L'Oreal S.A."); адрес: 14, рю Ройал, 75008, Париж, Франция (14, rue Royale, 75008, Paris, France).	Филиал компании с ограниченной ответственностью "Бейкер и Макензи - Си-Ай-Эс, Лимитед"; почтовый адрес: ул. Лесная, д. 9, Белые Сады, 10 этаж, Москва, 125047; телефон: (495) 787 27 00; факс: (495) 787 27 01: e-mail: Kontrafact.Moscow@bakermckenzie.com; контактные лица: Хабаров Денис Иванович, Довгалюк Александр Иванович	31.03.2015	14-40/64983 от 31.12.2014	
03539/03364-018/ТЗ-251214	**THE ROCKET VOLUM'EXPRESS**	462893 от 28.05.2012	косметические средства; средства для макияжа и гримирования	03 / 3304	Компания "Л'Ореаль С.А." ("L'Oreal S.A.");	Филиал компании с ограниченной ответственностью	31.03.2015	14-40/64983 от 31.12.2014	

					адрес: 14, рю Ройал, 75008, Париж, Франция (14, rue Royale, 75008, Paris, France).	"Бейкер и Макензи - Си-Ай-Эс, Лимитед"; почтовый адрес: ул. Лесная, д. 9, Белые Сады, 10 этаж, Москва, 125047; телефон: (495) 787 27 00; факс: (495) 787 27 01: e-mail: Kontrafact.Moscow@bakermckenzie.com; контактные лица: Хабаров Денис Иванович, Довгалюк Александр Иванович			
03540/03364-019/ТЗ-251214	GARNIER	248215 от 07.10.1961	Средства по уходу за волосами, лосьоны, шампуни, лаки для волос, средства завивки волос, средства для окрашивания волос головы и лица, любая парфюмерия и товары по уходу за лицом и телом, масла по уходу за волосами, кремы	03 / 3304, 3305	Компания "Л'Ореаль С.А." ("L'Oreal S.A."); адрес: 14, рю Ройал, 75008, Париж, Франция (14, rue Royale, 75008, Paris, France).	Филиал компании с ограниченной ответственностью "Бейкер и Макензи - Си-Ай-Эс, Лимитед"; почтовый адрес: ул. Лесная, д. 9, Белые Сады, 10 этаж, Москва, 125047; телефон: (495) 787 27 00; факс: (495) 787 27 01: e-mail: Kontrafact.Moscow@bakermckenzie.com; контактные лица: Хабаров Денис Иванович, Довгалюк Александр Иванович	31.03.2015	14-40/64983 от 31.12.2014	
03541/03364-020/ТЗ-251214	**ANAIS ANAIS**	433684 от 08.11.1977	парфюмерные изделия	03 / 330300	Компания "Л'Ореаль С.А." ("L'Oreal S.A."); адрес: 14, рю Ройал, 75008, Париж, Франция (14, rue Royale, 75008, Paris,	Филиал компании с ограниченной ответственностью "Бейкер и Макензи - Си-Ай-Эс, Лимитед"; почтовый адрес: ул. Лесная, д. 9, Белые Сады, 10 этаж, Москва,	31.03.2015	14-40/64983 от 31.12.2014	

					France).	125047; телефон: (495) 787 27 00; факс: (495) 787 27 01: e-mail: Kontrafact.Moscow@bakermckenzie.com; контактные лица: Хабаров Денис Иванович, Довгалюк Александр Иванович			
03542/03364-021/ТЗ-251214	**VOLUMISSIME**	582326 от 30.01.1992	косметические средства, средства для гримирования	03 / 3304	Компания "Л'Ореаль С.А." ("L'Oreal S.A."); адрес: 14, рю Ройал, 75008, Париж, Франция (14, rue Royale, 75008, Paris, France).	Филиал компании с ограниченной ответственностью "Бейкер и Макензи - Си-Ай-Эс, Лимитед"; почтовый адрес: ул. Лесная, д. 9, Белые Сады, 10 этаж, Москва, 125047; телефон: (495) 787 27 00; факс: (495) 787 27 01: e-mail: Kontrafact.Moscow@bakermckenzie.com; контактные лица: Хабаров Денис Иванович, Довгалюк Александр Иванович	31.03.2015	14-40/64983 от 31.12.2014	
03543/03364-022/ТЗ-251214	Ultra DOUX УЛЬТРА ДУ	638027 от 18.05.1995	шампуни	03 / 3305	Компания "Л'Ореаль С.А." ("L'Oreal S.A."); адрес: 14, рю Ройал, 75008, Париж, Франция (14, rue Royale, 75008, Paris, France).	Филиал компании с ограниченной ответственностью "Бейкер и Макензи - Си-Ай-Эс, Лимитед"; почтовый адрес: ул. Лесная, д. 9, Белые Сады, 10 этаж, Москва, 125047; телефон: (495) 787 27 00; факс: (495) 787 27 01: e-mail: Kontrafact.Moscow@bake	31.03.2015	14-40/64983 от 31.12.2014	

						rmckenzie.com; контактные лица: Хабаров Денис Иванович, Довгалюк Александр Иванович			
03544/03364-023/ТЗ-251214	**FRUCTIS**	667916 от 07.02.1997	шампуни	03 / 3305	Компания "Л'Ореаль С.А." ("L'Oreal S.A."); адрес: 14, рю Ройал, 75008, Париж, Франция (14, rue Royale, 75008, Paris, France).	Филиал компании с ограниченной ответственностью "Бейкер и Макензи - Си-Ай-Эс, Лимитед"; почтовый адрес: ул. Лесная, д. 9, Белые Сады, 10 этаж, Москва, 125047; телефон: (495) 787 27 00; факс: (495) 787 27 01: e-mail: Kontrafact.Moscow@bakermckenzie.com; контактные лица: Хабаров Денис Иванович, Довгалюк Александр Иванович	31.03.2015	14-40/64983 от 31.12.2014	
03545/03364-024/ТЗ-251214	**VOLUM'EXPRESS**	675316 от 17.06.1997	косметические средства	03 / 3304	Компания "Л'Ореаль С.А." ("L'Oreal S.A."); адрес: 14, рю Ройал, 75008, Париж, Франция (14, rue Royale, 75008, Paris, France).	Филиал компании с ограниченной ответственностью "Бейкер и Макензи - Си-Ай-Эс, Лимитед"; почтовый адрес: ул. Лесная, д. 9, Белые Сады, 10 этаж, Москва, 125047; телефон: (495) 787 27 00; факс: (495) 787 27 01: e-mail: Kontrafact.Moscow@bakermckenzie.com; контактные лица: Хабаров Денис Иванович, Довгалюк Александр Иванович	31.03.2015	14-40/64983 от 31.12.2014	

03546/03364-025/ТЗ-251214	L'ORÉAL PARIS PROFESSIONNEL Неохраняемые элементы: "PARIS" и "PROFESSIONNEL".	676780 от 07.07.1997	препараты для отбеливания и прочие вещества для стирки; препараты для чистки, полирования, обезжиривания и абразивной обработки; косметические средства; лосьоны для волос; шампуни; гели, муссы, бальзамы и средства в виде аэрозолей для укладки и ухода за волосами; лаки для волос; красители и средства для обесцвечивания волос; препараты для завивки и укладки волос; эфирные масла; зубные порошки и пасты	03 / 3305	Компания "Л'Ореаль С.А." ("L'Oreal S.A."); адрес: 14, рю Ройал, 75008, Париж, Франция (14, rue Royale, 75008, Paris, France).	Филиал компании с ограниченной ответственностью "Бейкер и Макензи - Си-Ай-Эс, Лимитед"; почтовый адрес: ул. Лесная, д. 9, Белые Сады, 10 этаж, Москва, 125047; телефон: (495) 787 27 00; факс: (495) 787 27 01: e-mail: Kontrafact.Moscow@bakermckenzie.com; контактные лица: Хабаров Денис Иванович, Довгалюк Александр Иванович	31.03.2015	14-40/64983 от 31.12.2014	
03547/03364-026/ТЗ-251214	**GLAM SHINE**	791604 от 08.10.2002	средства косметические	03 / 3304	Компания "Л'Ореаль С.А." ("L'Oreal S.A."); адрес: 14, рю Ройал, 75008, Париж, Франция (14, rue Royale, 75008, Paris, France).	Филиал компании с ограниченной ответственностью "Бейкер и Макензи - Си-Ай-Эс, Лимитед"; почтовый адрес: ул. Лесная, д. 9, Белые Сады, 10 этаж, Москва, 125047; телефон: (495) 787 27 00; факс: (495) 787 27 01: e-mail: Kontrafact.Moscow@bakermckenzie.com; контактные лица: Хабаров Денис Иванович, Довгалюк Александр Иванович	31.03.2015	14-40/64983 от 31.12.2014	
03548/03364-027/ТЗ-251214	**DOUBLE EXTENSION**	795120 от 28.11.2002	косметические средства, средства макияжа	03 / 3304	Компания "Л'Ореаль С.А." ("L'Oreal S.A."); адрес: 14, рю	Филиал компании с ограниченной ответственностью "Бейкер и Макензи - Си-	31.03.2015	14-40/64983 от 31.12.2014	

					Ройал, 75008, Париж, Франция (14, rue Royale, 75008, Paris, France).	Ай-Эс, Лимитед"; почтовый адрес: ул. Лесная, д. 9, Белые Сады, 10 этаж, Москва, 125047; телефон: (495) 787 27 00; факс: (495) 787 27 01: e-mail: Kontrafact.Moscow@bakermckenzie.com; контактные лица: Хабаров Денис Иванович, Довгалюк Александр Иванович			
03549/03364-028/ТЗ-251214	**AMOR AMOR**	814097 от 09.09.2003	духи, туалетная вода	03 / 330300	Компания "Л'Ореаль С.А." ("L'Oreal S.A."); адрес: 14, рю Ройал, 75008, Париж, Франция (14, rue Royale, 75008, Paris, France).	Филиал компании с ограниченной ответственностью "Бейкер и Макензи - Си-Ай-Эс, Лимитед"; почтовый адрес: ул. Лесная, д. 9, Белые Сады, 10 этаж, Москва, 125047; телефон: (495) 787 27 00; факс: (495) 787 27 01: e-mail: Kontrafact.Moscow@bakermckenzie.com; контактные лица: Хабаров Денис Иванович, Довгалюк Александр Иванович	31.03.2015	14-40/64983 от 31.12.2014	
03550/03364-029/ТЗ-251214	**FLOWERBOMB**	842571 от 05.01.2005	духи, туалетная вода	03 / 330300	Компания "Л'Ореаль С.А." ("L'Oreal S.A."); адрес: 14, рю Ройал, 75008, Париж, Франция (14, rue Royale, 75008, Paris, France).	Филиал компании с ограниченной ответственностью "Бейкер и Макензи - Си-Ай-Эс, Лимитед"; почтовый адрес: ул. Лесная, д. 9, Белые Сады, 10 этаж, Москва, 125047;	31.03.2015	14-40/64983 от 31.12.2014	

						телефон: (495) 787 27 00; факс: (495) 787 27 01: e-mail: Kontrafact.Moscow@bakermckenzie.com; контактные лица: Хабаров Денис Иванович, Довгалюк Александр Иванович			
03551/03364-030/ТЗ-251214	**VOLUME SHOCKING**	847570 от 31.03.2005	средства для гримирования	03 / 3304	Компания "Л'Ореаль С.А." ("L'Oreal S.A."); адрес: 14, рю Ройал, 75008, Париж, Франция (14, rue Royale, 75008, Paris, France).	Филиал компании с ограниченной ответственностью "Бейкер и Макензи - Си-Ай-Эс, Лимитед"; почтовый адрес: ул. Лесная, д. 9, Белые Сады, 10 этаж, Москва, 125047; телефон: (495) 787 27 00; факс: (495) 787 27 01: e-mail: Kontrafact.Moscow@bakermckenzie.com; контактные лица: Хабаров Денис Иванович, Довгалюк Александр Иванович	31.03.2015	14-40/64983 от 31.12.2014	
03552/03364-031/ТЗ-251214	**ESSIE**	1027210 от 14.01.2010	препараты для ухода за ногтями	03 / 3304	Компания "Л'Ореаль С.А." ("L'Oreal S.A."); адрес: 14, рю Ройал, 75008, Париж, Франция (14, rue Royale, 75008, Paris, France).	Филиал компании с ограниченной ответственностью "Бейкер и Макензи - Си-Ай-Эс, Лимитед"; почтовый адрес: ул. Лесная, д. 9, Белые Сады, 10 этаж, Москва, 125047; телефон: (495) 787 27 00; факс: (495) 787 27 01: e-mail: Kontrafact.Moscow@bakermckenzie.com;	31.03.2015	14-40/64983 от 31.12.2014	

						контактные лица: Хабаров Денис Иванович, Довгалюк Александр Иванович			
03553/03364-032/ТЗ-251214	**VOLUME MILLION LASHES**	1039610 от 10.05.2010	средства косметические для окрашивания ресниц и бровей	03 / 3304	Компания "Л'Ореаль С.А." ("L'Oreal S.A."); адрес: 14, рю Ройал, 75008, Париж, Франция (14, rue Royale, 75008, Paris, France).	Филиал компании с ограниченной ответственностью "Бейкер и Макензи - Си-Ай-Эс, Лимитед"; почтовый адрес: ул. Лесная, д. 9, Белые Сады, 10 этаж, Москва, 125047; телефон: (495) 787 27 00; факс: (495) 787 27 01: e-mail: Kontrafact.Moscow@bakermckenzie.com; контактные лица: Хабаров Денис Иванович, Довгалюк Александр Иванович	31.03.2015	14-40/64983 от 31.12.2014	
03554/03364-033/ТЗ-251214	**CLARISONIC**	1153893 от 15.02.2013	средства косметические; сыворотки косметические; сыворотки омолаживающие; очищающие средства для кожи; увлажняющие средства для кожи; гели для придания блеска коже; средства очищающие для лица и для ухода за кожей аппликаторы косметические для щеточек; вибрирующие со скоростью звука щеточки для косметических целей; косметические щеточки электрические	03, 21 / 3304	Компания "Л'Ореаль С.А." ("L'Oreal S.A."); адрес: 14, рю Ройал, 75008, Париж, Франция (14, rue Royale, 75008, Paris, France).	Филиал компании с ограниченной ответственностью "Бейкер и Макензи - Си-Ай-Эс, Лимитед"; почтовый адрес: ул. Лесная, д. 9, Белые Сады, 10 этаж, Москва, 125047; телефон: (495) 787 27 00; факс: (495) 787 27 01: e-mail: Kontrafact.Moscow@bakermckenzie.com; контактные лица: Хабаров Денис Иванович, Довгалюк Александр Иванович	31.03.2015	14-40/64983 от 31.12.2014	

03555/03470-001/ТЗ-251214	Nüral	547831 от 26.09.1989	поршни и их элементы для двигателей внутреннего сгорания и компрессоров, поршневых колец, вкладышей подшипников элементы двигателей внутреннего сгорания для автомобилей; части движущих средств	07, 12 / 8409	Компания «Федерал-Могул Нюрнберг ГмбХ» (Federal-Mogul Nurnberg GmbH); адрес: Нопицштр. 67, 90441 Нюрнберг, Германия, (Nopitschstr. 67, 90441 Nurnberg, Germany).	Некоммерческое партнерство «Адвокатское бюро «Шевырев и партнеры»; почтовый адрес: ул. Русаковская, д. 13, Москва, 107140; контактные лица: Шевырев Сергей Васильевич, Кокурин Игорь Павлович; телефон: (495) 639 99 33; факс (495) 909 99 39; адрес электронной почты: info@shevyrev.ru	15.07.2015	14-40/65015 от 31.12.2014	
03556/03472-001/ТЗ-261214	JUNJIN	517620 от 02.04.2023	долота буровые шарошечные, машины и станки, станки сверлильные, установки буровые	07/ 8430	компания «ДЖУНДЖИН ХЭВИ ИНДАСТРИ КО., ЛТД» («JUNJIN HEAVY INDUSTRY Co., LTD»), адрес: 77-21, Самсунг-Донг, Гангам-Гу, Сеул, Корея (77-21, Sumsung-Dong, Gangnam-Gu, Seoul)	контактное лицо: Дмитриев Александр Валерьевич, адрес: 127051, Москва, Большой Каретный переулок, д. 20, стр. 3, ООО «Северная Нация», тел. +7 (495) 220-00-82, факс: +7 (499) 995-09-21, e-mail: a.dmitriev@nordnat.com	07.10.2015	14-40/ 64182 от 29.12.2014	
03557/03412-001/ТЗ-130115	Karl Storz	451893 от 16.04.1980	хирургические, медицинские и ветеринарные приборы и инструменты, включая протезы конечностей и вставные глаза	10/3923, 4202, 4911, 8504, 8523, 8528, 9018, 9023, 9029, 9402	компания «KARL STORZ GmbH & Co. KG» («КАРЛ ШТОРЦ ГмбХ и Ко. КГ»), адрес: Mittelstrasse 8, D-78532 Tuttlingen Deutschland (Миттельштрассе 8, Д-78532, г. Туттлинген, Германия)	Представительство «КАРЛ ШТОРЦ ГмбХ и Ко. КГ» в г. Москве, адрес: 115114, Москва, Дербеневская набережная, д. 7, стр. 4, тел.: + 7 (495) 983-02-40, +7 (495) 987-37-15, факс: + 7 (495) 983-02-41, e-mail: info@karlstorz.ru; контактные лица: Мартин Колас: +7 (495) 627-79-60,	26.03.2015	14-40/00464 от 14.01.2014	

						e-mail: M.Colas@karlstorz.ru; Михаил Лобан: +7 (495) 987-37-18, e-mail: M.Loban@karlstorz.ru; Юлия Комарова: +7 (495) 987-37-15, e-mail: J.Komarova@karlstorz.ru			
03558/03370-001/ТЗ-130115	**WABCO**	240508 от 13.03.2003	диагностические системы и их части для автомобильных транспортных средств; аппаратура для измерения и контроля систем, работающих за счет давления среды или от источника электрической энергии, и ее части для автомобильных транспортных средств; датчики для измерения сигналов на автомобильных транспортных средствах; аппаратура и электронные устройства для обработки и оценки сигналов, поступающих от датчиков, измеряющих сигналы на автомобильных транспортных средствах; реле давления; клапаны с электромагнитным управлением и их части для автомобильных транспортных средств тормозные системы для автомобильных транспортных средств, работающие за счет давления среды, и их части; антиблокировочные системы и их части, системы, предотвращающие скольжение, и их части, сервоприводы тормозов; колесные тормоза для автомобильных транспортных средств и их части; механизмы переключения передач, работающие за счет давления среды, и их части для автомобильных транспортных средств; устройства для замедления автомобильных транспортных средств и их части; устройства воздушной подвески, средства управления выравниванием и их части для автомобильных транспортных средств; устройства	09, 12/ 3917, 3926, 3936, 4009, 4016, 7307, 7311, 7318, 7320, 7412, 7415, 7609, 7806, 8409, 8412, 8413, 8414, 8421, 8481, 8482, 8483, 8484, 8505, 8507, 8536, 8537, 8544, 8707, 8708, 9026, 9029, 9030, 9031, 9032	компания «WABCO IP HOLDINGS LLC», One Centennial Avenue, Piscataway, New Jersey, 08855, USA («Вабко АйПи Холдингз ЭлЭлСи», Уан Сентеньел Авеню, г. Пискатауэй, штат Нью-Джерси 08855, США)	ООО «Юридическая фирма Городисский и партнеры»; контактные лица: Александров Евгений Борисович, e-mail: AlexandrovE@gorodissky; pat@gorodissky.ru; Мельников Антон Вадимович, e-mail: MelnikovA@gorodissky.ru ; pat@gorodissky.ru; Смольникова Евгения Олеговна, e-mail: SmolnikovaE@gorodissky.ru; pat@gorodissky.ru); адрес для переписки: 129090, Москва, ул. Большая Спасская, д.25, стр.3; тел. (495) 937-11-65, факс (495) 937-61-04/23	27.11.2015	14-40/00666 от 14.01.2015	

			управления и клапаны для амортизаторов автомобильных транспортных средств и их части; системы открывания/закрывания дверей с электрическим или пневматическим приводом для автомобильных транспортных средств и их части; устройства управления и их части для двигателей автомобильных транспортных средств; системы управления и их части для измерения и/или управления давлением в шинах автомобильных транспортных средств; системы тормоза бортового фрикциона и их части для автомобильных транспортных средств; системы управления для сцеплений, работающих за счет давления среды, и их части для автомобильных транспортных средств; системы и их части для управления устойчивостью движения автомобильных транспортных средств						
03559/03480-001/ТЗ-140115	**FERODO**	128794 от 16.06.1995	части и комплектующие (входящие в 12 класс) для транспортных средств и аппаратов, передвигающихся по земле, воде и воздуху изделия из каучука, резины, гуттаперчи, асбеста, слюды, не относящиеся к другим классам, изделия из частично обработанных пластмасс, материалы для изоляции, неметаллические гибкие трубы	12, 17 / 4009, 6813, 7318, 7320, 8302, 8481, 8536, 8708	Федерал-Могул Фрикшн Продактс Лимитед (Federal-Mogul Friction Products Limited); адрес: Сьют 14, Манчестер Интернешнл Офис Центр, Стайл Роуд, Манчестер, Ланкашир, Великобритания, M22 5TH, (Suite 14, Manchester International Office Centre, Styal Road, Manchester, Lancashire, United Kingdom M22 5TN).	Некоммерческое партнерство «Адвокатское бюро «Шевырев и партнеры»; почтовый адрес: ул. Русаковская, д. 13, Москва, 107140; контактные лица: Шевырев Сергей Васильевич, Кокурин Игорь Павлович; телефон: (495) 639 99 33; факс (495) 909 99 39; адрес электронной почты: info@shevyrev.ru	27.10.2015	14-40/01211 от 16.01.2015	

03560/03489-001/ТЗ-200115	Указание цвета или цветового сочетания: красный, розовый	311253 от 27.07.2006	вата для косметических целей; ватные тампоны на жестком держателе для косметических целей; кремы косметические; кремы косметические отбеливающие; кремы, воски для кожи; мыла; салфетки, пропитанные косметическими лосьонами; средства моющие (за исключением используемых для промышленных и медицинских целей) вата асептическая, антисептическая; салфетки, подушечки гигиенические; салфетки, пропитанные лекарственными средствами	03, 05 / 3005901000, 3005909900, 3304990000, 3401190000, 3401209000, 3402209000, 5601219000	ООО "КОТТОН КЛАБ ИНВЕСТМЕНТ"; адрес: 1-й Липовый пер., владение 4, д. Соболиха, Балашихинский район, Московская обл., 143985; ИНН: 5001051511, КПП: 500101001	ООО "КОТТОН КЛАБ ИНВЕСТМЕНТ"; почтовый адрес: 1-й Липовый пер., владение 4, д. Соболиха, Балашихинский район, Московская обл., 143985; контактное лицо: Абдулабеков Арслан Магомедович; телефон: + 7 (985) 414 33 33; факс: + 7 (495) 730 07 77; e-mail: arslan@cottonclub.ru	22.04.2015	14-40/02089 от 22.01.2015	
03561/03489-002/ТЗ-200115	Указание цвета или цветового сочетания: красный, бордовый	425065 от 09.12.2010	салфетки бумажные для снятия грима; салфетки косметические бумажные	16 / 4818201000	ООО "КОТТОН КЛАБ ИНВЕСТМЕНТ"; адрес: 1-й Липовый пер., владение 4, д. Соболиха, Балашихинский район, Московская обл., 143985; ИНН: 5001051511, КПП: 500101001	ООО "КОТТОН КЛАБ ИНВЕСТМЕНТ"; почтовый адрес: 1-й Липовый пер., владение 4, д. Соболиха, Балашихинский район, Московская обл., 143985; контактное лицо: Абдулабеков Арслан Магомедович; телефон: + 7 (985) 414 33 33; факс: + 7 (495) 730 07 77; e-mail: arslan@cottonclub.ru	22.04.2015	14-40/02089 от 22.01.2015	
03562/03381-001/ТЗ-210115	OEZ	800090 от 10.04.2002	поддоны для хранения, обработки и транспортировки и металлические контейнеры; распределительные коробки из металла (пустые); другая	06, 07, 09 / 3926, 7318, 7326, 8504, 8531, 8535, 8536, 8537, 8538, 8541,	ООО "OEЗ" ("OEZ" s.r.o.); адрес: ЧС-561, Чешская Республика, г. Летоград,	ООО "Элснаб"; адрес: ул. 3-я Парковая, д. 41А, стр. 9, Москва, 105425; контактные лица: Кухарев Андрей	30.09.2016	14-40/02367 от 23.01.2015	

			продукция из металла (не из драгоценных металлов), не относящаяся к другим классам механизмы; узкоспециализированные механизмы; оборудование и установки, используемые во время механизации, роботизации и рационализации производственных процессов; механизмы для обработки металла, пластмассы и отходов от них; формы, образцы, шаблоны, ножницы, инструменты и другие вспомогательные механизмы, включенные в этот класс программное обеспечение; электрическое и электронное оборудование и приборы; измерительная и сигнальная аппаратура; электрическая управляющая и охранная аппаратура; аппаратура для регулировки и проверки электрического тока; электрооборудование для дистанционного управления промышленными операциями и электрическими системами; тестеры, коммутаторы, соединительные и разъединительные муфты и держатели, реле давления и поплавковые реле;	8544, 9030	ул. Шедивска, 339, (Letohrad,Sedivska 339, PSC 561 51)	Сергеевич, Литвинова Галина Валерьевна, Бояршинова Дарья Игоревна; телефон: (495) 225 48 00; e-mail: litvinova@elsnab.ru, boyarshinova@elsnab.ru			

			ножевидные (нож по шкале Роквелла) и цилиндрические предохранители мощности, в том числе вспомогательные механизмы; предохранители для защиты полупроводников, в том числе вспомогательные механизмы; предохранители-разъединители и выключатели с предохранительным разъединителем, в том числе вспомогательные механизмы; автоматические выключатели, в том числе запчасти и вспомогательные механизмы; выключатели; предохранители от скачков перенапряжения; выключатели остаточных токов; контакторы; коммутационная аппаратура; кнопки нажимного действия; домашняя и промышленная распределительная аппаратура; розетки; реле всех видов; преобразователи; реле времени; сигнальные устройства; пластиковые электрические распределительные щиты; токопроводящие шины, соединительные элементы и модульная электрическая аппаратура; двойные ответвительные муфты; щиты распределительные;						

			электрические проводники; кабели и электропроводящие ленты; переходники и гибкие электрические соединения вагона; испытательная аппаратура и оборудование для электрической аппаратуры, все включенные в этот класс						
03563/03491-001/ТЗ-260115	HYUNDAI	1046531 от 23.02.2010	водяные насосы для наземных видов транспорта; головки цилиндров для наземных видов транспорта; поршни для наземных видов транспорта; вентиляторы для наземных видов транспорта; масляные радиаторы для наземных видов транспорта; масляные фильтры для наземных видов транспорта; панели крепления радиаторов для наземнх видов транспорта; решетки радиаторов для наземных видов транспорта подшипники для наземных видов транспорта; глушители для наземных видов транспорта; кожухи сцепления для наземных видов транспорта; коробки передач для наземных видов транспорта; дисковые тормоза для транспортных средств; зеркала заднего вида для автомобилей; стеклоочистители ветрового стекла для автомобилей;ремни привода для наземных видов транспорта; топливные баки для наземных видов транспорта; колеса для наземных видов транспорта; колпаки колеса для наземных видов транспорта; бамперы для	07, 12/ 3919, 3923, 3926, 4010, 4011, 4013, 4016, 5703, 7007, 7009, 7210, 7304, 7307, 7308, 7310, 7312, 7315, 7318, 7319, 7322, 7326, 8205, 8301, 8302, 8409, 8414, 8415, 8419, 8421, 8482, 8484, 8485, 8487, 8501, 8519, 8525, 8527, 8528, 8529, 8537, 8543, 8545, 8546, 8708, 9032, 9401	компания «Hyundai motor company» («Хёндэ Мотор Компани»), адрес: Yangjae-dong, 12, Heonreung-ro, Seocho-gu, Seoul, Korea (Яндже-дон, 12, Хонрюн-ро, Сочо-гу, Сеул, Корея)	ООО «Мобис Партс СНГ», адрес: 123317, Москва, Пресненская наб., д.6, стр.2; контактные лица: Пак Наталья Владимировна, Токаренко Александр Борисович, тел.: + 7 (985) 157-34-32, e-mail: natalia.pak@mpcis.ru	16.11.2016	14-40/02916 от 27.01.2015	

			автомобилей; капоты для автомобилей; двери для автомобилей; панели багажника для наземных видов транспорта; молдинги для наземных видов транспорта; дверные ручки для автомобилей; автомобильные антенны; сигнальные устройства для автомобилей						
03564/03491-002/ТЗ-260115		1036496 от 23.02.2010	подшипники для наземных видов транспорта; глушители для наземных видов транспорта; коробки передач для наземных видов транспорта; зеркала заднего вида для автомобилей; бамперы для автомобилей; стеклоочистители ветрового стекла для автомобилей; чехлы сиденья для автомобилей; цепи противоскольжения для автомобилей; решетки радиатора для наземных видов транспорта; панели кузова для транспортных средств; подушки безопасности для транспортных средств; вращающаяся дверь для автомобильных двигателей; стекла для транспортных средств; муфты для транспортных средств; моторы вентилятора для транспортных средств; пневмодатчики для транспортных средств; тормозные колодки для транспортных средств; подвески для транспортных средств; рессоры для транспортных средств; датчики скорости для транспортных средств; автомобильные люки; указатели топлива для транспортных средств; сальники для транспортных средств; двигатели	12/ 3918, 3919, 3923, 3926, 3928, 4009, 4010, 4011, 4013, 4016, 4911, 5703, 5704, 6601, 6610, 7007, 7009, 7210, 7304, 7307, 7308, 7310, 7312, 7315, 7318, 7319, 7322, 7326, 7609, 7610, 8205, 8301, 8302, 8310, 8407, 8409, 8413, 8428, 8431, 8479, 8481, 8482, 8483, 8484, 8485, 8487, 8501, 8503, 8504, 8511, 8512, 8519, 8529, 8531, 8532, 8533, 8534, 8537, 8538, 8539, 8541, 8543, 8544, 8545, 8546, 8708, 8808, 9001, 9002, 9013, 9025, 9026,	компания «Hyundai motor company» («Хёндэ Мотор Компани»), адрес: Yangjae-dong, 12, Heonreung-ro, Seocho-gu, Seoul, Korea (Яндже-дон, 12, Хонрюн-ро, Сочо-гу, Сеул, Корея)	ООО «Мобис Партс СНГ», адрес: 123317, Москва, Пресненская наб., д.6, стр.2; контактные лица: Пак Наталья Владимировна, Токаренко Александр Борисович, тел.: + 7 (985) 157-34-32, e-mail: natalia.pak@mpcis.ru	16.11.2016	14-40/02916 от 27.01.2015	

			стеклоочистителя для транспортных средств; блоки управления для транспортных средств; педали для транспортных средств	9027, 9029, 9031, 9032, 9104, 9106, 9401					
03565/03497-001/ТЗ-270115	**PICNIC**	322980 от 21.03.2007	Шоколад, шоколадные изделия, кондитерские изделия (за исключением предназначенных для медицинских целей), печенье, бисквиты, торты, пирожные, вафли, мороженое и замороженные кондитерские изделия.	30/ 1801, 1804, 1805, 1806, 1901, 1905	Компания «Кэдбери Ю-Кей Лимитед» («Cadbury UK Limited») Адрес: П.О. Бокс 12, Борнвилль, Бирмингем, Англия B30 2LU, Великобритания (P.O. Box 12, Bournville Lane, Bournville, Birmingham, B30 2LU, United Kingdom).	ООО «Знак-Защита»; адрес: ул. Покровка, д. 38 (а/я 306), Москва, 105062; Контактные лица: Жуков Олег Владимирович; тел./факс: (495) 917 41 53; адрес электронной почты: oleg@joukov.ru; Брутман Яна Михайловна; телефон/факс: (495) 917-41-53; адрес электронной почты: brutman@joukov.ru.	30.01.2016	14-40/03437 от 28.01.2015	
03566/03447-001/ТЗ-290115	猎之头 HUNTMASTER	519982 от 08.08.2014	отвердитель для лака, применяемый в автомобильной промышленности; грунтовка для металла, применяемая в автомобильной промышленности; грунт для пластмассы, применяемый в автомобильной промышленности; лак для автомобильной промышленности; отвердитель, применяемый в автомобильной промышленности; грунтовка, применяемая в автомобильной промышленности; отвердитель для грунта, применяемый в автомобильной промышленности; быстрый отвердитель, применяемый в автомобильной промышленности; размывка, применяемая в автомобильной промышленности	02/3208, 3209	ИП Архипов Станислав Александрович, адрес: 675000, Амурская обл., г. Благовещенск, ул. Театральная, 42/2, кв. 54, ОГРН: 312281311900037, ИНН: 281302476940	Контактные лица: - А.В. Новичков, адрес: 675000, г. Благовещенск, ул. Кантемирова, 23/2, кв. 4; тел.: +7 (914) 550-57-98; - С.А. Архипов, адрес: 675000, г. Благовещенск, ул. Театральная, 42/2, кв. 54, тел.: +7 (914) 550-02-33; - Овчиникова С.А., адрес: 117556, Москва, ул. Фруктовая, д.8, к.1, кв. 115, тел.: +7 (910) 413-25-00, e-mail: osa@impexpert.ru	15.12.2015	14-40/03873 от 30.01.2014	

03567/03447-002/ТЗ-290115	BONNY	717395 от 09.07.2014	краска автомобильная, лак, применяемый в автомобильной промышленности, отвердитель для лака, применяемый в автомобильной промышленности	02/3208, 3209	ИП Архипов Станислав Александрович, адрес: 675000, Амурская обл., г. Благовещенск, ул. Театральная, 42/2, кв. 54, ОГРН: 312281311900037, ИНН: 281302476940	Контактные лица: - А.В. Новичков, адрес: 675000, г. Благовещенск, ул. Кантемирова, 23/2, кв. 4; тел.: +7 (914) 550-57-98; - С.А. Архипов, адрес: 675000, г. Благовещенск, ул. Театральная, 42/2, кв. 54, тел.: +7 (914) 550-02-33; - Овчиникова С.А., адрес: 117556, Москва, ул. Фруктовая, д.8, к.1, кв. 115, тел.: +7 (910) 413-25-00, e-mail: osa@impexpert.ru	15.12.2015	14-40/03873 от 30.01.2014	
03568/03509-001/ТЗ-290115	SANOFI Указание цвета или цветового сочетания: синий, зеленый и терракотовый.	1091805 от 18.08.2011	Химические препараты, используемые для изготовления фармацевтических и косметических продуктов Нелекарственные препараты для гигиены и ухода за кожей; предметы гигиены тела; косметические препараты; мыло; зубные пасты Фармацевтические и ветеринарные препараты для отпуска по рецепту и без; предметы гигиены для медицинских целей; диетические препараты медицинского назначения; химические препараты для медицинского и фармацевтического использования; вакцины; детское питание; пластыри; перевязочные материалы; пломбировочные материалы и материалы для изготовления	01, 03, 05, 09, 10, 16 / 2106, 2936, 2937, 3002, 3003, 3004, 3006, 3304	САНОФИ (SANOFI) адрес: 54 рю Ла Боэти, F-75008 Париж (Франция) (54 rue La Boetie, F-75008 Paris (France).	Контактное лицо: Киселевич Валентин Евгеньевич, тел.: 8 (495) 721-14-00, моб. тел.: 8 (916) 400-00-36, e-mail: Valentin.Kiselevich@sanofi.com, адрес: Пушкарев пер., д. 17, кв. 3, Москва, 107045.	15.02.2016	14-40/04033 от 02.02.2015	

			зубных слепков; дезинфектанты; витамины; препараты, изготовленные на основе витаминов; натуральные пищевые диетические продукты, в том числе лекарства на основе лечебных растений; пищевые добавки для использования в медицинских целях; минеральные пищевые добавки для использования в лечебных целях; пищевые добавки, препараты на основе растений, для лечебных целей; препараты на основе растений и экстрактов растений для лечебных целей; препараты для изготовления диетических или лекарственных напитков; лекарственные препараты; химические препараты для лечебных целей; вещества для лечебного использования; лекарственные конфеты и кондитерские изделия; фармакологические препараты для ухода за кожей; препараты для борьбы с вредителями; фунгициды; гербициды Контактные линзы; очки; программы в области здравоохранения; видео- и аудиокассеты; CD-ROM в области здравоохранения; программы по обслуживанию медицинских изображений Хирургические и медицинские приборы и инструменты Печатная продукция: распечатки, газеты, журналы, периодические издания, брошюры, книги						
03569/03509-002/ТЗ-290115	SANOFI	1092811 от 11.08.2011	Химические препараты, используемые для	01, 09, 10, 16 /	САНОФИ (SANOFI)	Контактное лицо: Киселевич Валентин	15.02.2016	14-40/04033 от 02.02.2015	

			изготовления фармацевтических и косметических продуктов Аудио- и видеокассеты, CDROM и компьютерные программы для использования в фармацевтической и лечебной областях Хирургические и медицинские приборы и инструменты Печатная продукция: распечатки, газеты, журналы, периодические издания, брошюры, книги	2106, 2936, 2937, 3002, 3003, 3004, 3006, 3304	адрес: 54 рю Ла Боэти, F-75008 Париж (Франция) (54 rue La Boetie, F-75008 Paris (France).	Евгеньевич, тел.: 8 (495) 721-14-00, моб. тел.: 8 (916) 400-00-36, e-mail: Valentin.Kiselevich@sanofi.com, адрес: Пушкарев пер., д. 17, кв. 3, Москва, 107045.			
03570/03509-003/ТЗ-290115	SANOFI	1094854 от 11.08.2011	Нелекарственные препараты для гигиены и ухода за кожей; предметы гигиены тела; косметические препараты; мыло; зубные пасты Фармацевтические и ветеринарные препараты для отпуска по рецепту и без; предметы гигиены для медицинских целей; диетические препараты медицинского назначения; химические препараты для медицинского и фармацевтического использования; вакцины; детское питание; пластыри; перевязочные материалы; пломбировочные материалы и материалы для изготовления зубных слепков; дезинфектанты; витамины; препараты, изготовленные на основе витаминов; натуральные пищевые диетические продукты, в том числе лекарства на основе лечебных растений; пищевые добавки для использования в медицинских	03, 05 / 2106, 2936, 2937, 3002, 3003, 3004, 3006, 3304	САНОФИ (SANOFI) адрес: 54 рю Ла Боэти, F-75008 Париж (Франция) (54 rue La Boetie, F-75008 Paris (France).	Контактное лицо: Киселевич Валентин Евгеньевич, тел.: 8 (495) 721-14-00, моб. тел.: 8 (916) 400-00-36, e-mail: Valentin.Kiselevich@sanofi.com, адрес: Пушкарев пер., д. 17, кв. 3, Москва, 107045.	15.02.2016	14-40/04033 от 02.02.2015	

			целях; минеральные пищевые добавки для использования в лечебных целях; пищевые добавки, препараты на основе растений, для лечебных целей; препараты на основе растений и экстрактов растений для лечебных целей; препараты для изготовления диетических или лекарственных напитков; лекарственные препараты; химические препараты для лечебных целей; вещества для лечебного использования; лекарственные конфеты и кондитерские изделия; фармакологические препараты для ухода за кожей; препараты для борьбы с вредителями; фунгициды; гербициды						